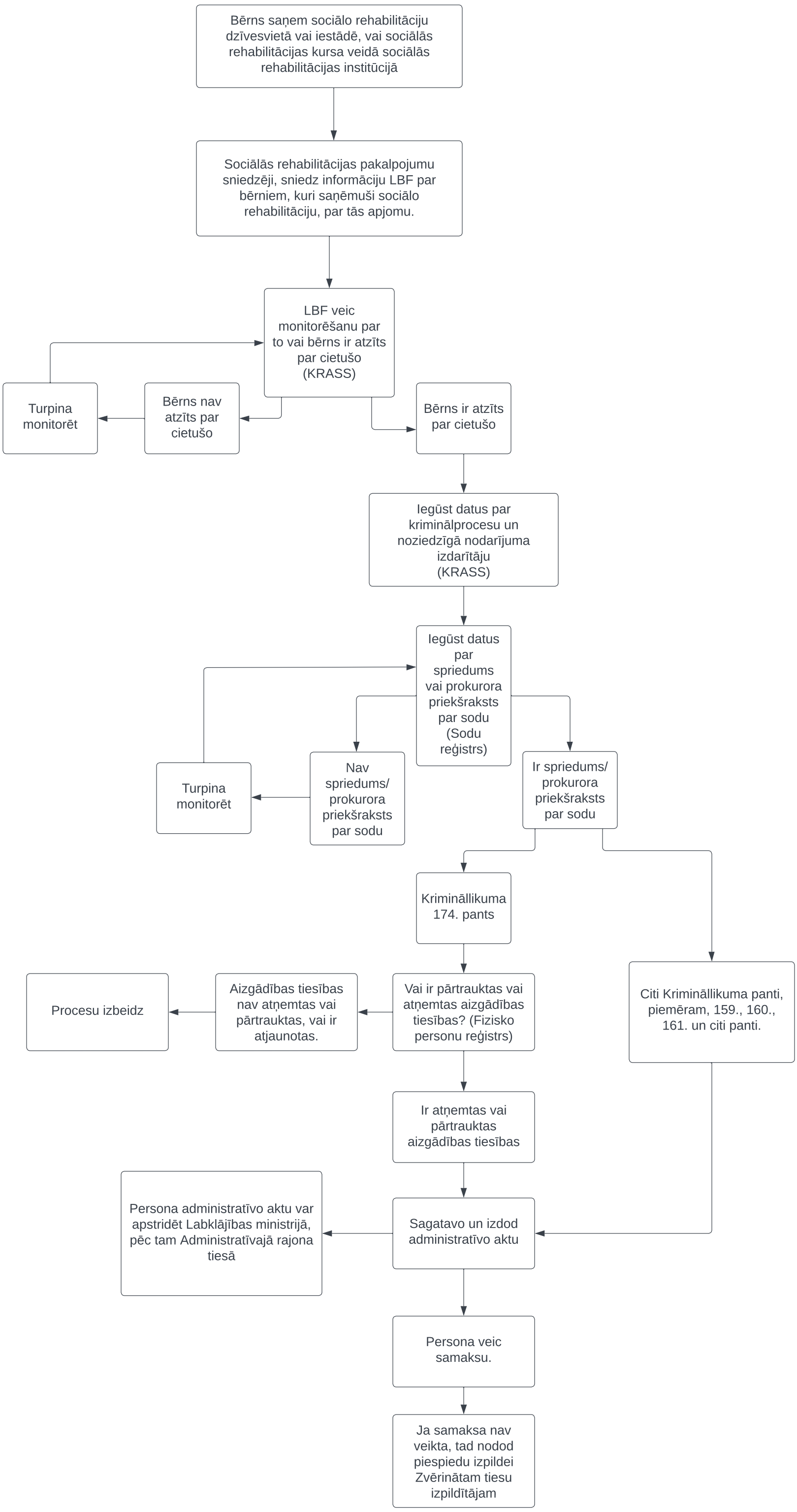
Bērns saņem sociālo rehabilitāciju dzīvesvietā vai iestādē, vai sociālās rehabilitācijas kursa veidā sociālās rehabilitācijas institūcijā
Sociālās rehabilitācijas pakalpojumu sniedzēji, sniedz informāciju LBF par bērniem, kuri saņēmuši sociālo rehabilitāciju, par tās apjomu.
LBF veic monitorēšanu par to vai bērns ir atzīts par cietušo (KRASS)
Turpina monitorēt
Bērns nav atzīts par cietušo
Bērns ir atzīts par cietušo
Iegūst datus par kriminālprocesu un noziedzīgā nodarījuma izdarītāju (KRASS)
Iegūst datus par spriedums vai prokurora priekšraksts par sodu (Sodu reģistrs)
Turpina monitorēt
Nav spriedums/ prokurora priekšraksts par sodu
Ir spriedums/ prokurora priekšraksts par sodu
Kriminālikuma 174. pants
Citi Kriminālikuma panti, piemēram, 159., 160., 161. un citi panti.
Procesu izbeidz
Aizgādības tiesības nav atņemtas vai pārtrauktas, vai ir atjaunotas.
Vai ir pārtrauktas vai atņemtas aizgādības tiesības? (Fizisko personu reģistrs)
Ir atņemtas vai pārtrauktas aizgādības tiesības
Persona administratīvo aktu var apstridēt Labklājības ministrijā, pēc tam Administratīvajā rajona tiesā
Sagatavo un izdod administratīvo aktu
Persona veic samaksu.
Ja samaksa nav veikta, tad nodod piespiedu izpildei Zvērinātam tiesu izpildītājam