

LATVIJAS REPUBLIKA

ZEMES ROBEŽU PLĀNS

Zemes vienības kadastra apzīmējums: 8015 001 0034

Plāns izgatavots, pamatojoties uz Siguldas novada pašvaldības domes Būvvaldes 2019. gada 17. decembra sēdes protokola izrakstu Nr. 50, 21.§ "Par zemes ierīcības projekta apstiprināšanu nekustamā īpašuma "Gaujas NP Siguldas novads", kadastra Nr. 80150010103, zemes vienības ar kadastra apzīmējumu 80150010012 sadalīšanai".

Zemes vienība izveidota, sadalot zemes vienību ar kadastra apzīmējumu 8015 001 0012

Robežas uzmērītas: 2021. gada 13. aprīlī

Plāna mērogs 1: 500

Zemes vienības platība: 0.0545 ha

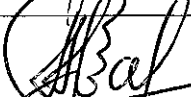
SIA "Metrum" Liepājas biroja vadītāja	Inese Herbsta		23. 07. 2021
Ierosinātais ir informēts par kadastrālās uzmērīšanas laikā veiktajām darbībām, to rezultātiem.	DAP ģenerāldirektors Andrejs Svilāns		23. 07. 2021

ZEMES VIENĪBA UZMĒRĪTA
 Koordinātu sistēma LKS92 TM
 Mēroga koeficients: 0.999632

ZEMES VIENĪBAS IZVIETOJUMA
 SHĒMA

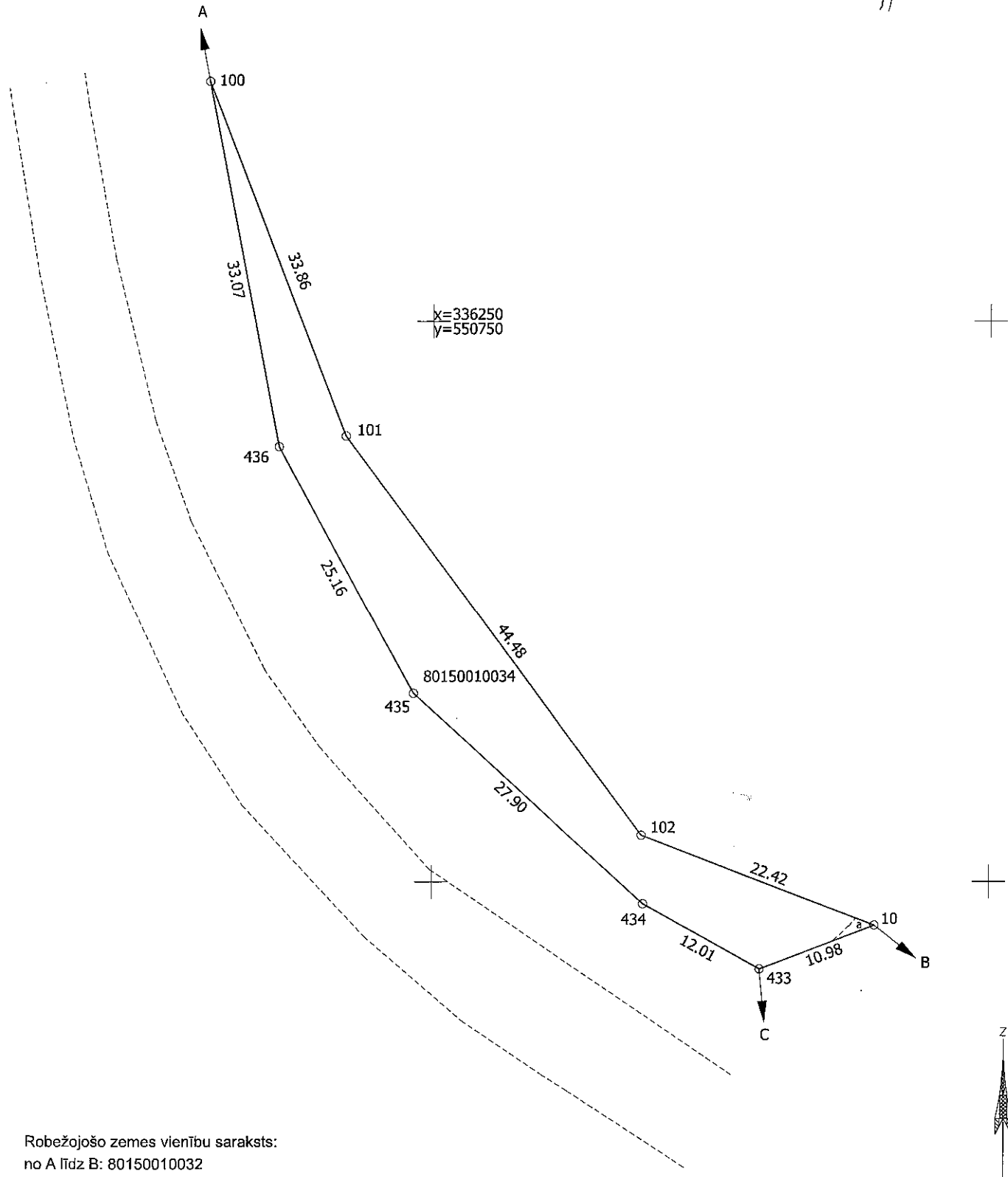
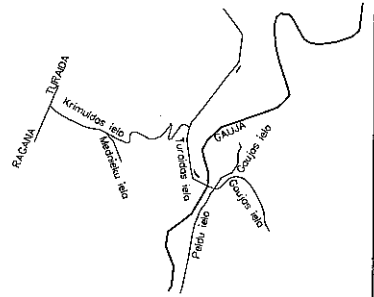

Robežojošo zemes vienību saraksts:
 no A līdz B: 80150010032
 no B līdz C: 80150010013
 no C līdz A: 80150010502

Plāna mērogs 1: 500
 Zemes vienības platība 0.0545 ha

Mērnieks Ģirts Jākobsons (sert. pirmreizēji izsniegts 28.12.2010 ar Nr. BB-283; pārreģistrēts 18.10.2019. ar Nr. CB0026; derīgs līdz 19.01.2026.) apliecina, ka plāns izgatavots atbilstoši MK 2011. gada 27. decembra noteikumiem Nr. 1019 "Zemes kadastrālās uzņēmēšanas noteikumi" SIA "Metrum"

Ģirts Jākobsons	11.05.2021.
-----------------	-------------

LATVIJAS REPUBLIKA



SITUĀCIJAS PLĀNS

Zemes vienības kadastra apzīmējums: 8015 001 0034

Situācijas elementi uzņēmēti: 2021. gada 13. aprīlī

Plāna mērogs 1: 500

Zemes vienības platība: 0.0545 ha

SIA "Metrum" Liepājas biroja vadītāja	Inese Herbsta		23. 07. 2021
Ierosinātājs ir informēts par kadastrālās uzmērīšanas laikā veiktajām darbībām, to rezultātiem.	DAP ģenerāldirektors Andrejs Svilāns		23. 07. 2021

ZEMES LIETOŠANAS VEIDU EKSPĻIKĀCIJA

Zemes vienības platība ha	Lauksaimniecībā izmantojamā zeme	tajā skaitā				Meži	Krūmāji	Purvi	Ūdens objektu zeme	tajā skaitā		Zeme zem ēkām un pagalmiem	Zeme zem ceļiem	Pārējās zemes
		Arauzeme	Augļu dārzi	Pļavas	Ganības					zem ūdeņiem	zem zivju dīķiem			
0.0545	0.0307	-	-	0.0307	-	-	0.0229	-	-	-	-	0.0002	0.0007	

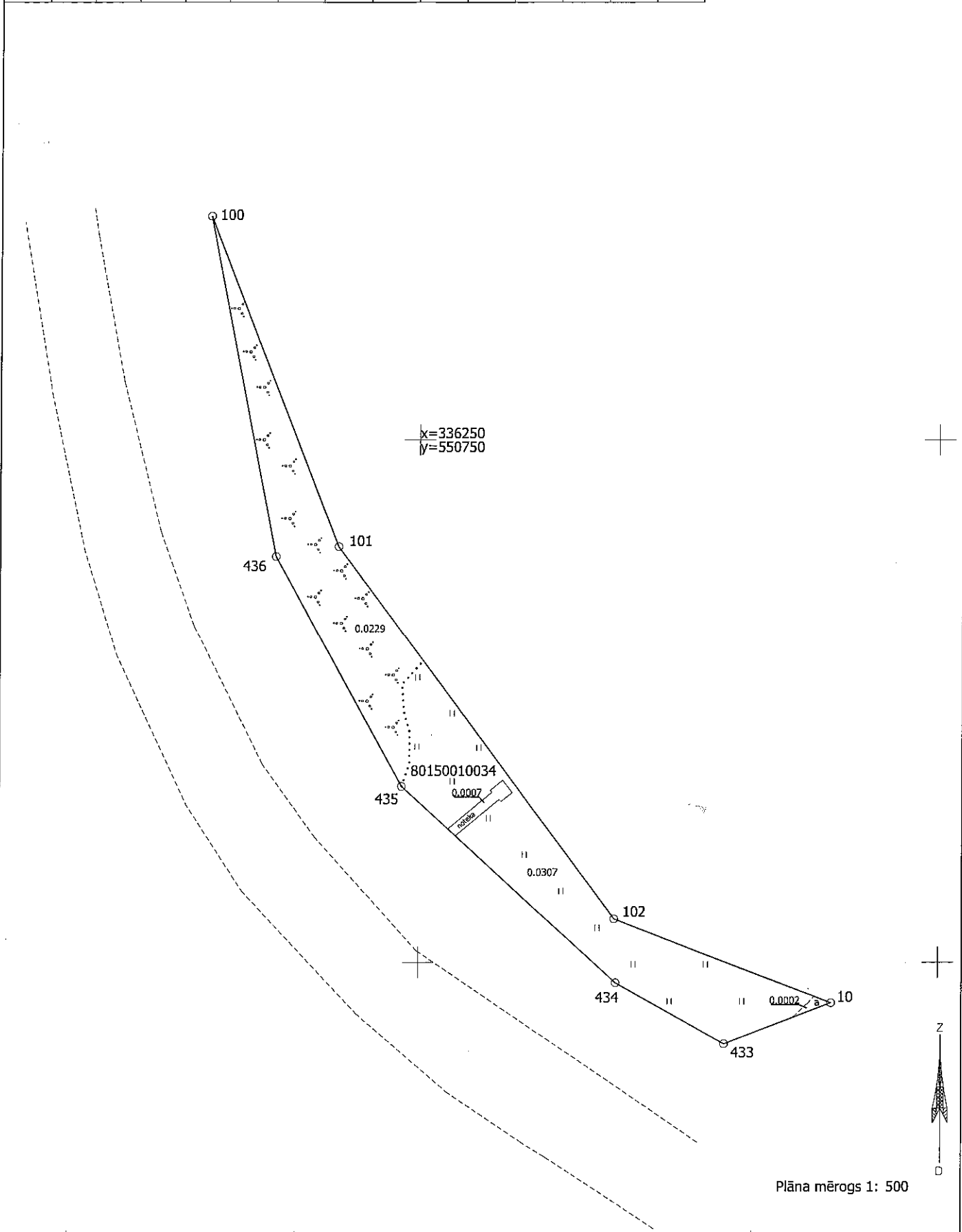

Mērnieks Ģirts Jākobsons (sert. pirmreizēji izsniegts 28.12.2010 ar Nr. BB-283; pārreģistrēts 18.10.2019, ar Nr. CB0026; derīgs līdz 19.01.2026.) apliecina, ka plāns izgatavots atbilstoši MK 2011. gada 27. decembra noteikumiem Nr. 1019 "Zemes kadastrālās uzmerīšanas noteikumi" SIA "Metrum"

✍ Ģirts Jākobsons 11.05.2021.

LATVIJAS REPUBLIKA

APGRŪTINĀJUMU PLĀNS

uz 3 caurauklotām un aizzimogotām lapām

Zemes vienības kadastra apzīmējums: 8015 001 0034

Apgrūtinājumu saraksts:



1.	7313020300 - nacionālā parka dabas lieguma zonas teritorija - 0.0545 ha
2.	7314010602 - valsts nozīmes pilsētībūvniecības pieminekļa teritorija un objekti - 0.0545 ha
3.	7312030100 - ekspluatācijas aizsargjoslas teritorija gar ielu vai ceļu – sarkanā līnija - 0.0023 ha
4.	7312030100 - ekspluatācijas aizsargjoslas teritorija gar ielu vai ceļu – sarkanā līnija - 0.0004 ha

Apgrūtinājumu plāns izgatavots: 2021. gada 11. maijā

Plāna mērogs 1: 500

Zemes vienības platība: 0.0545 ha

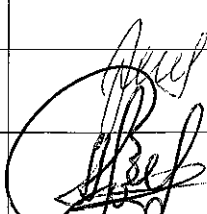
1. lapa no 3

Saskaņoja: Siguldas novada pašvaldības Būvniecības kontroles nodaļas teritorijas plānotāja	Zaiga Jēkabsone	paraksts	23.07.2021.
SIA "Metrum" Liepājas biroja vadītāja	Inese Herbsta		23.07.2021
Ierosinātājs ir informēts par kadastrālās uzmērīšanas laikā veiktajām darbībām, to rezultātiem.	DAP ģenerāldirektors Andrejs Svilāns		23.07.2021

100

x=336250
y=550750

436

101

1.

2.

80150010034

435

102

+

+

434

10

433



2. lapa no 3

Plāna mērogs 1: 500

Mērnieks Ģirts Jākobsons (sert. pirmreizēji izsniegts 28.12.2010 ar Nr. BB-283; pārreģistrēts 18.10.2019. ar Nr. CB0026; derīgs līdz 19.01.2026.) apliecina, ka plāns izgatavots atbilstoši MK 2011. gada 27. decembra noteikumiem Nr. 1019 "Zemes kadastrālās uzmērīšanas noteikumi" SIA "Metrum"

Ģirts Jākobsons

11.05.2021.

100

x=336250
y=550750

436

101

80150010034

435

3.

102

434

4.

10

433



3. lapa no 3

Plāna mērogs 1: 500

Mērnieks Ģirts Jākobsons (sert. pirmreizēji izsniegts 28.12.2010 ar Nr. BB-283; pārreģistrēts 18.10.2019. ar Nr. CB0026; derīgs līdz 19.01.2026.) apliecina, ka plāns izgatavots atbilstoši MK 2011. gada 27. decembra noteikumiem Nr. 1019 "Zemes kadastrālās uzmērīšanas noteikumi" SIA "Metrum"

Ģirts Jākobsons

11.05.2021.

Sanumurētas un caurauklotas
3 lapas (6 fus)
mēnieks
Girts Jākobsone
Liepāja, 05. 2021.

