

Nodalījuma noraksts

Kurzemes rajona tiesa

Zvārdes pagasta zemesgrāmatas nodalījums Nr. 100000612627

Kadastra numurs: 84980030373

Nosaukums: Mazcaunītes

Zvārdes pag., Saldus nov.

<i>I daļas 1.iedaļa</i> Nekustams īpašums, servitūti un reālnastas, pievienotie zemes gabali	Domājamā daļa	Platība, lielums
1.1. Zemes vienība (kadastra apzīmējums 84980030373). Žurn. Nr. 300005339932, lēmums 22.04.2021., tiesnese Evika Klēpe		1.28 ha

II daļas 1.iedaļa Nekustama īpašuma īpašnieks, īpašumtiesību pamats	Domājamā daļa	Summa
1.1. Īpašnieks: Saldus novada pašvaldība, reģistrācijas numurs 90009114646. 1.2. Pamats: 2021. gada 19. aprīļa Saldus novada pašvaldības uzziņa Nr. 4-41/1519. Žurn. Nr. 300005339932, lēmums 22.04.2021., tiesnese Evika Klēpe	1	

Informācija par aprūtinājumiem, kas attiecas uz īpaši aizsargājamām dabas teritorijām vai mikroliegumiem – pieejama dabas datu pārvaldības sistēmā OZOLS <https://ozols.gov.lv/pub>

Informācijas prasītājs: Jana Gūta (e-lūg). Pieprasījums izdarīts 25.01.2023. 10:28:08.

Maksa par informāciju fiksēta Jūsu rēķinā.

Piezīme. Saskaņā ar Eiropas Parlamenta un Padomes 2016.gada 27.aprīļa Regulu Nr.2016/679 par fizisku personu aizsardzību attiecībā uz personas datu apstrādi un šādu datu brīvu apriti un ar ko atceļ Direktīvu 95/46/EK (Vispārīgā datu aizsardzības regula) katrs informācijas pieprasījums no datubāzes tiek reģistrēts.



Informatīvā izdruka no Kadastra informācijas sistēmas teksta datiem

Valsts zemes dienests

Īpašums

Kadastra numurs	Nosaukums	Kadastrālā vērtība (EUR)	Zemesgrāmatas nodalījuma numurs	Administratīvā teritorija
84980030373	Mazcaunītes	294	100000612627	Zvārdes pagasts, Saldus novads

Nekustamā īpašuma novērtējums kadastrā (EUR):	832
Kopplatība:	1.2800
Platības mērvienība:	ha
Projektētā kadastrālā vērtība (EUR):	410 (pēc kadastra datu stāvokļa uz 27.05.2022; izmantošanai no 2025.gada)
Projektētais īpašuma novērtējums (EUR):	948 (pēc kadastra datu stāvokļa uz 27.05.2022; izmantošanai no 2025.gada)

Īpašuma sastāvs

Zemes vienības

Kadastra apzīmējums	Dzīvokļu īpašumos nesadalītās domājamās daļas	Kadastrālā vērtība atbilstoši dzīvokļa īpašumos nesadalītajai domājamajai daļai (EUR)	Adrese
84980030373	1/1	294	-

Kadastrālā vērtība (EUR):	294
Kadastrālās vērtības noteikšanas datums:	01.01.2023
Nekustamā īpašuma objekta platība:	1.2800
Nekustamā īpašuma objekta platības mērvienība:	ha
Statuss:	nekustamais īpašums
Vidējais LIZ kvalitātes novērtējums ballēs:	0
Starpgabals:	Ir
Projektētā kadastrālā vērtība (EUR):	410 (pēc kadastra datu stāvokļa uz 27.05.2022; izmantošanai no 2025.gada)

Zemes vienības platības sadalījums pa lietošanas veidiem

Platība:	1.2800
Platības mērvienība:	ha
Lauksaimniecībā izmantojamās zemes platība:	0.0000
t.sk. Aramzemes platība:	0.0000
t.sk. Augļu dārzu platība:	0.0000
t.sk. Pļavu platība:	0.0000
t.sk. Ganību platība:	0.0000
no tām meliorētā lauksaimniecībā izmantojamā zeme:	0.0000
Mežu platība:	1.2800
t.sk. Jaunaudzes platība:	0.0000
Krūmāju platība:	0.0000
Purvu platība:	0.0000
Ūdens objektu zeme:	0.0000

t.sk. Zeme zem ūdeņiem:	0.0000
t.sk. Zeme zem zivju dīķiem:	0.0000
Zemes zem ēkām platība:	0.0000
Zemes zem ceļiem platība:	0.0000
Pārējās zemes platība:	0.0000

Lietošanas mērķi

Mērķis	Kods	Platība	Platības mērvienība
Zeme, uz kuras galvenā saimnieciskā darbība ir mežsaimniecība	0201	1.2800	ha

Mērniecība

Mērniecības metode	Mērnieks	Uzmērīšanas datums
uzmērīts LKS-92TM	Māris Luksis	07.05.2020

Reģistrētās atzīmes:

Īpašnieki

Personas kods / reģ. nr.	Vārds, uzvārds / Nosaukums	Domājamās daļas	Personas statuss	Īpašuma kad. nr. / būves kad. apz.	Adrese
90009114646	Saldus novada pašvaldība	1/1	pašvaldība	84980030373	Strīku iela 3, Saldus, Saldus nov., LV-3801
Citi vārdi:				-	
Īpašumtiesību statuss:				Īpašnieks	

Zemesgrāmata

Nosaukums	Lēmuma datums	Lēmuma pamatojums
Zvārdes pagasta zemesgrāmata	22.04.2021	-

Dokumenti

Dokumenta veids	Izdošanas datums	Izdošanas nr.	Izdevējinstāde
Informācija par apgrūtinājumiem	22.05.2020	-	Sertificēts mērnieks Māris Luksis (sērija Nr.CB0061), SIA Metrum
Zemes robežu plāns	13.05.2020	-	Sertificēts mērnieks Māris Luksis (sērija Nr.CB0061), SIA Metrum
Situācijas plāns	13.05.2020	-	Sertificēts mērnieks Māris Luksis (sērija Nr.CB0061), SIA Metrum
Robežas apsekošanas akts	07.05.2020	-	Sertificēts mērnieks Māris Luksis (sērija Nr.CB0061), SIA Metrum
Robežas noteikšanas akts	07.05.2020	-	Sertificēts mērnieks Māris Luksis (sērija Nr.CB0061), SIA Metrum
Iesniegums par kadastra objekta reģistrāciju vai datu aktualizāciju	06.04.2020	-	Saldus novada pašvaldība; p.p. Grigute Anita
Lēmums par zemes lietošanas mērķa noteikšanu vai izmaiņšanu	25.03.2020	4;1;3	Saldus novada Pašvaldības Nekustamā īpašuma nodaļa
Pašvaldības lēmums par zemes piekritību pašvaldībai	26.05.2011	6/50-1;2	Saldus novada dome
Akts par zemes vienības iekļaušanu rezerves zemes fondā	02.09.2010	15-22-k3/350	VZD Kurzemes reģionālā nodaļa
Lēmums par zemes atsavināšanu	20.12.2007	14/6	Zvārdes pagasta padome

Šai informācijai ir tikai informatīvs raksturs un tai nav juridiska spēka.

LATVIJAS REPUBLIKA

ZEMES ROBEŽU PLĀNS

Zemes vienības kadastra apzīmējums: 8498 003 0373

Plāns izgatavots, pamatojoties uz Saldus novada domes 2011. gada 26. maija Sēdes protokola Nr.6 50.§ "Par statusa "pašvaldībai piekritīgā zeme" noteikšanu zemes vienībām" izrakstu

Robežas uzmērītas: 2020. gada 7. maijā

Plāna mērogs 1: 2000

Zemes vienības platība: 1.28 ha

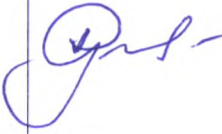
SIA "Metrum" Liepājas biroja vadītāja		Inese Herbsta	22. 05. 2020
Ierosinātais ir informēts par kadastrālās uzmērīšanas laikā veiktajām darbībām, to rezultātiem.		Saldus novada pašvaldības pilnv.pers Anita Grigute	22. 05. 2020

ZEMES VIENĪBA UZMĒRĪTA
LKS-92 TM

Mēroga koeficients: 0.999696

ZEMES VIENĪBAS
IZVIETOJUMA SHĒMA

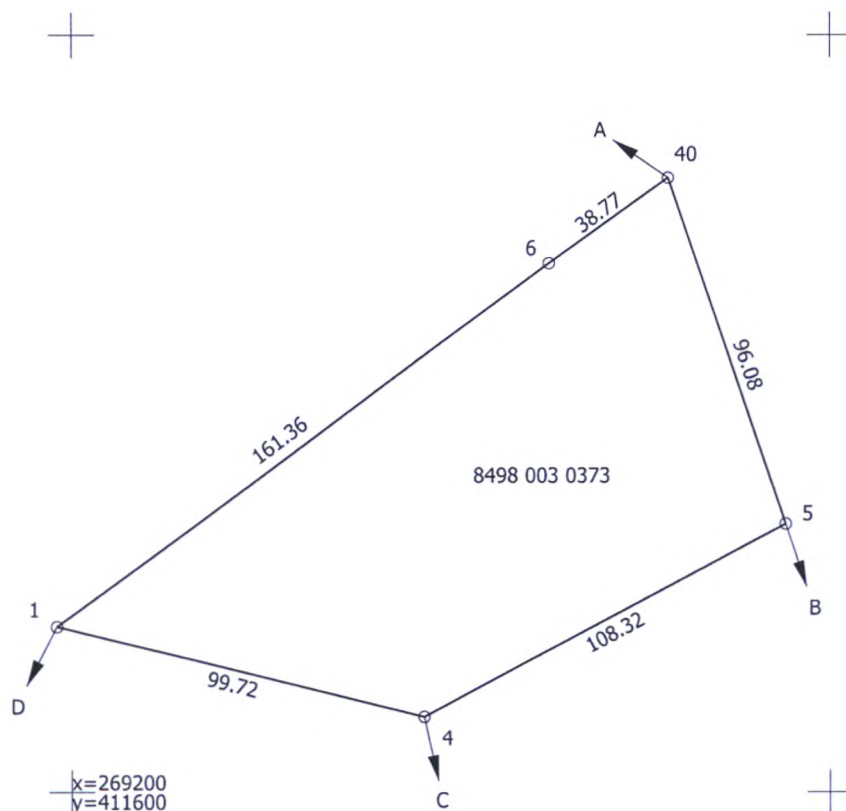

Robežojošo zemes vienību saraksts:

- no A līdz B: 8498 003 0325;
- no B līdz C: 8498 003 0128;
- no C līdz D: 8498 003 0127;
- no D līdz A: 8498 003 0020.

Plāna mērogs 1: 2000

Zemes vienības platība: 1.28 ha

Mērnieks Māris Luksis (sertifikāts pirmreizēji izsniegts ar Nr. BB 202, pārreģistrēts 12.11.2019. ar Nr. CB0061, derīgs līdz 27.12.2020) apliecina, ka plāns izgatavots atbilstoši Ministru kabineta 2011.gada 27.decembra noteikumiem Nr.1019 "Zemes kadastrālās uzmērīšanas noteikumi"

Māris Luksis



13.05.2020.

LATVIJAS REPUBLIKA

SITUĀCIJAS PLĀNS

Zemes vienības kadastra apzīmējums: 8498 003 0373

Situācijas elementi uzņēmēti: 2020. gada 7. maijā
Plāna mērogs 1: 2000
Zemes vienības platība: 1.28 ha

SIA "Metrum" Liepājas biroja vadītāja		Inese Herbsta	22. 05. 2020
Ierosinātājs ir informēts par kadastrālās uzmērīšanas laikā veiktajām darbībām, to rezultātiem.		Saldus novada pašvaldības pilnv.pers Anita Grigute	22. 05. 2020

ZEMES LIETOŠANAS VEIDU EKSPĻIKĀCIJA

Zemes vienības platība ha	ZEMES LIETOŠANAS VEIDU EKSPĻIKĀCIJA													
	Lauksaimniecībā izmantojamā zeme	tajā skaitā				Meži	Krūmāji	Purvi	Ūdens objektu zeme	tajā skaitā		Zeme zem ēkām un pagalmiem	Zeme zem ceļiem	Pārējās zemes
		Arauzeme	Augļu dārzi	Pļavas	Ganības					zemeņi	zem zivju dīķiem			
1.28	-	-	-	-	-	1.28	-	-	-	-	-	-	-	-

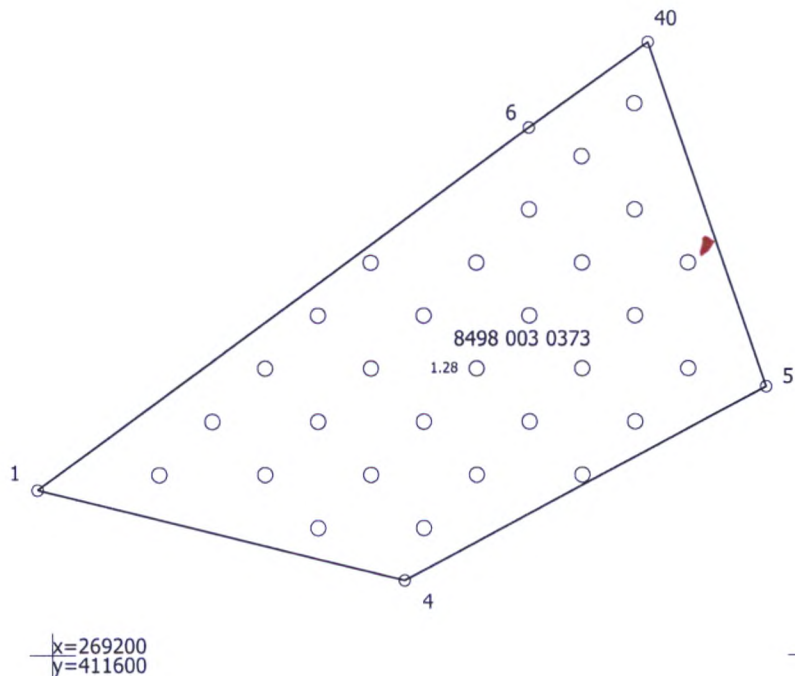

Plāna mērogs 1: 2000

Mērnieks Māris Luksis (sertifikāts pirmreizēji izsniegts ar Nr. BB 202, pārreģistrēts 12.11.2019. ar Nr. CB0061, derīgs līdz 27.12.2020) apliecina, ka plāns izgatavots atbilstoši Ministru kabineta 2011.gada 27.decembra noteikumiem Nr.1019 "Zemes kadastrālās uzmērīšanas noteikumi"

Māris Luksis

13.05.2020.

Aizputes novada Kazdangas pagastā

DATUMU SKATĪT DOKUMENTA PARAKSTA LAIKA ZĪMOGĀ
REĢISTRĀCIJAS NUMURU SKATĪT DOKUMENTA PIELIKUMĀ

Saldus novada pašvaldība
Striķu iela 3, Saldus, LV 3801
dome@saldus.lv

Par pašvaldības zemes vienības ar kadastra apzīmējumu 84980030373 nodošanu valstij

AS „Latvijas valsts meži” (turpmāk – LVM), atbilstoši Meža likumā noteiktajam, veic valstij piekriņotās un valsts īpašumā esošās uz valsts vārda Zemkopības ministrijas personā zemesgrāmatā ierakstītās meža zemes apsaimniekošanu un aizsardzību.

Lai veiksmīgi realizētu valstij piekriņotā un īpašumā esošo meža zemju apsaimniekošanu, LVM nepieciešama pastāvīga un leģitīma piekļuve LVM apsaimniekotajām teritorijām mežsaimniecības tehnikas un kokmateriālu transporta pārvadājumiem, tādēļ 26.04.2021 vēstulē Nr. 4.1-2_03e6_260_21_464 “**Par ceļa servitūta līguma slēgšanu meža autoceļa būvniecībai un uzturēšanai**” lūdzām nodibināt ceļa reālservitūtu (aptuveni 125m garumā un 16m platumā) par labu LVM piederošai Zvārdes pagasta zemes vienībai 84980030127.

Saldus novada pašvaldības dome ar 27.05.2021 sēdes lēmumu (protokols nr.7, 57. §) piekrita ceļa servitūta nodibināšanai (125 m garumā un 4,5 m platumā) pašvaldībai piederošajā zemes vienībā 84980030373.

Izvērtējot to, ka īpašuma Mazcaunītes zemes vienībā 84980030373 meža autoceļa izbūve būs sarežģīta, jo teritorija ir purvainā, ceļa trase, iespējams, būs jāpārvirza pa citu konfigurāciju, kā rezultātā ceļa izbūvei un uzturēšanai būs nepieciešama lielāka teritorija, nekā ceļa reālservitūtam noteiktā. LVM ieskatā būtu lietderīgi pārņemt visu zemes gabalu ar kadastra apzīmējumu 84980030373 valstij Zemkopības ministrijas personā.



Atbilstoši Kadastra informācijas sistēmas teksta datiem, zemes vienība ar kadastra apzīmējumu 84980030373 ietilpst nekustamā īpašuma ar nosaukumu “Mazcaunītes”, kadastra Nr. 84980030373, sastāvā. Īpašums sastāv no vienas zemes vienības ar kopplatību 1,28 ha,

NĪLM 0201- Zeme uz kuras galvenā saimnieciskā darbība ir mežsaimniecība. Īpašums reģistrēts Zvārdes pagasta zemesgrāmatas nodaļā Nr. 100000612627.

Nemot vērā augstāk minēto un pamatojoties uz Publiskas personas mantas atsavināšanas likuma 3. panta pirmās daļas sesto punktu, 4. panta pirmo un otro daļu, 42. panta otro daļu, 43. pantu un Meža likuma 4. panta otro daļu, LVM lūdz Saldus novada pašvaldību lemt par Pašvaldībai piederošās zemes vienības ar kadastra apzīmējumu 84980030373 1,28 ha platībā Zvārdes pagastā, Saldus novadā nodošanu valstij Zemkopības ministrijas personā bez atlīdzības, lai izmantotu valsts meža apsaimniekošanas un aizsardzības funkcijas īstenošanai, tostarp, nodrošinātu kokmateriālu transportēšanu un mežsaimniecisko darbu veikšanu. Finanšu līdzekļus minētās inženierbūves – ceļa būvniecībai un uzturēšanai saimnieciskās darbības vajadzībām LVM plānos un paredzēs no saviem budžeta līdzekļiem. Lēmumā lūdzam norādīt, ka zemes vienība tiek nodota, lai nodrošinātu Meža likumā noteiktās valsts funkcijas īstenošanu – valsts mežu apsaimniekošanu un aizsardzību.

Lūdzam izvērtēt iespēju lēmumā neiekļaut aizliegumu nekustamo īpašumu atsavināt.

Jautājumu gadījumā aicinām sazināties ar LVM Nekustamo īpašumu pārvaldes Nekustamo īpašumu speciālisti J.Gūtu, mob. tel. 26468295, “Boju muzejs”, Kazdangas pagasts, Aizputes novads, LV-3456, e-pasts j.guta@lvm.lv.

Lēmuma izrakstu lūdzu nosūtīt AS “Latvijas valsts meži” Nekustamo īpašumu pārvaldei uz adresi “**Boju muzejs**”, **Kazdangas pagasts, Aizputes novads, LV-3456, e-pasts : lvm@lvm.lv**

Pielikumā:

1. zemes vienības ar kadastra apzīmējumu 84980030373 izvietojuma shēma.

Ar cieņu,
Nekustamo īpašumu speciāliste
Dienvidkurzemes reģionā

J.Gūta

**ŠIS DOKUMENTS IR ELEKTRONISKI PARAKSTĪTS AR
DROŠU ELEKTRONISKO PARAKSTU UN SATUR LAIKA ZĪMOGU**

26468295
j.guta@lvm.lv



Latvijas Republika
SALDUS NOVADA DOME

Reģ. Nr. 90009114646, Striķu ielā 3, Saldū, Saldus nov., LV- 3801, tālr. 63807280,
 fakss 63881100, e-pasts: pasts@saldus.lv, www.saldus.lv

SĒDES PROTOKOLS

Nr.17

Saldū

2021.gada 23.septembrī

106.§

**Par nekustamā īpašuma Mazcaunītes, Zvārdes pagastā nodošanu
 īpašumā bez atlīdzības valstij Zemkopības ministrijas personā**

Saldus novada pašvaldībā saņemts AS "Latvijas valsts meži", reģistrācijas Nr.40003466281, turpmāk – LVM, 05.07.2021. iesniegums (reģistrēts pašvaldības lietvedības sistēmā 05.07.2021. ar Nr.2480), ņemot vērā to, ka LVM, atbilstoši Meža likumā noteiktajam, veic valstij piekritošās un valsts īpašumā esošās uz valsts vārda Zemkopības ministrijas personā zemesgrāmatā ierakstītās meža zemes apsaimniekošanu un aizsardzību, un lai veiksmīgi realizētu valstij piekritošo un īpašumā esošo meža zemju apsaimniekošanu, LVM nepieciešama pastāvīga un leģitīma piekļuve LVM apsaimniekotajām teritorijām mežsaimniecības tehnikas un kokmateriālu transporta pārvadājumiem, un izvērtējot to, ka īpašuma Mazcaunītes zemes vienībā 84980030373 meža autoceļa izbūve būs sarežģīta, jo teritorija ir purvainā, ceļa trase, iespējams, būs jāpārvirza pa citu konfigurāciju, kā rezultātā ceļa izbūvei un uzturēšanai būs nepieciešama lielāka teritorija, nekā ceļa reālservitūtam noteiktā, LVM ieskatā būtu lietderīgi pārņemt visu zemes gabalu ar kadastra apzīmējumu 84980030373 valstij Zemkopības ministrijas personā. Un, pamatojoties uz Publiskas personas mantas atsavināšanas likuma 3. panta pirmās daļas sešto punktu, 4. panta pirmo un otro daļu, 42. panta otro daļu, 43. pantu un Meža likuma 4. panta otro daļu, LVM lūdz Saldus novada pašvaldību lemt par Pašvaldībai piederošās zemes vienības ar kadastra apzīmējumu 84980030373 1,28 ha platībā Zvārdes pagastā, Saldus novadā nodošanu valstij Zemkopības ministrijas personā bez atlīdzības, lai izmantotu valsts meža apsaimniekošanas un aizsardzības funkcijas īstenošanai, tostarp, nodrošinātu kokmateriālu transportēšanu un mežsaimniecisko darbu veikšanu. Finanšu līdzekļus minētās inženierbūves – ceļa būvniecībai un uzturēšanai saimnieciskās darbības vajadzībām LVM plānos un paredzēs no saviem budžeta līdzekļiem. Lēmumā lūdzam norādīt, ka zemes vienība tiek nodota, lai nodrošinātu Meža likumā noteiktās valsts funkcijas īstenošanu – valsts mežu apsaimniekošanu un aizsardzību.

Izskatot iesniegumu, tika konstatēts:

Nekustamais īpašums Mazcaunītes, Zvārdes pagastā, kadastra Nr.8498 003 0373, kas sastāv no zemes vienības ar kadastra apzīmējumu 8498 003 0373 1.28 ha platībā, reģistrēts Zvārdes pagasta zemesgrāmatas nodalījumā Nr.100000612627 uz Saldus novada pašvaldības vārda.

NĪLM 0201- Zeme, uz kuras galvenā saimnieciskā darbība ir mežsaimniecība.

Publiskas personas mantas atsavināšanas likuma 42.panta otrā daļa nosaka: "*(2) Atvasinātas publiskas personas nekustamo īpašumu var nodot bez atlīdzības citas atvasinātas publiskas personas vai valsts īpašumā. Atvasinātas publiskas personas lēmējinstītūcija lēmumā par atvasinātas publiskas personas nekustamā īpašuma nodošanu bez atlīdzības nosaka, kādas valsts pārvaldes funkcijas, atvasinātas publiskas personas funkcijas vai deleģēta pārvaldes uzdevuma veikšanai nekustamais īpašums tiek nodots. Nostiprinot atvasinātas publiskas personas vai valsts īpašuma tiesības uz nekustamo īpašumu, zemesgrāmatā izdarāma atzīme par atvasinātas publiskas personas lēmumā noteiktajiem tiesību aprobežojumiem. Ja nodotais nekustamais īpašums vairs netiek izmantots atvasinātas publiskas personas lēmējinstītūcijas lēmumā par atvasinātas publiskas personas nekustamā īpašuma nodošanu bez atlīdzības norādītās valsts pārvaldes funkcijas, atvasinātas publiskas personas funkcijas vai deleģēta pārvaldes uzdevuma veikšanai, valsts vai atvasināta publiska persona šo īpašumu bez atlīdzības nodod tai atvasinātai publiskai personai, kura šo nekustamo īpašumu nodevusi.*"

Minētā likuma 42.panta panta pirmā daļa nosaka: "*(1) Valstij vai pašvaldībai piekritošo nekustamo īpašumu, ievērojot normatīvajos aktos noteiktos ierobežojumus rīcībai ar piekritošo nekustamo*

īpašumu un šā likuma 42.panta nosacījumus, var nodot īpašumā bez atlīdzības, ja valstij vai pašvaldībai piekrītošais nekustamais īpašums tiek ierakstīts zemesgrāmatā uz valsts vai pašvaldības vārda vienlaikus ar ieguvēja īpašuma tiesību nostiprināšanu uz attiecīgo īpašumu”.

Pašvaldības mantas atsavināšanas un dzīvojamo māju privatizācijas komisijas 09.09.2021. sēdē nolēma virzīt uz Finanšu komitejas sēdi lēmuma projektu par nekustamā īpašuma Mazcaunītes, Zvārdes pagastā, kadastra Nr.8498 003 0373, kas sastāv no zemes vienības ar kadastra apzīmējumu 8498 003 0373 1.28 ha platībā, nodošanu bez atlīdzības Latvijas Valstij Zemkopības ministrijas personā, pēc nekustamā īpašuma sastāvā esošā meža izstrādes.

Ņemot vērā iepriekš minēto un saskaņā ar likuma “Par pašvaldībām” 14.panta pirmās daļas 2.punktu, 21.panta pirmās daļas 17.punktu, Publiskas personas mantas atsavināšanas likuma 42.panta otro daļu, 42.¹pantu,

atklāti balsojot: PAR – 11 deputāti (D.KONUŠEVSKIS, M.LAGZDONS, K.MASLOVSKA, A.PŪCE, I.RASSA, R.SIPENIEKS, Ā.SPROĢIS, I.TOMANOVIČA-BARONE, I.VANAGA, R.ZĪRUPS, M.ZUSTS); **PRET** – nav; **ATTURAS** – nav, Saldus novada dome **nolemj**:

1. Pēc nekustamā īpašuma Mazcaunītes, Zvārdes pagastā, kadastra Nr.8498 003 0373, sastāvā esošā meža izstrādes, nodot bez atlīdzības Latvijas Valstij Zemkopības ministrijas personā Saldus novada pašvaldībai piederošo nekustamo īpašumu Mazcaunītes, Zvārdes pagastā, kadastra Nr.8498 003 0373, sastāv no zemes vienības ar kadastra apzīmējumu 8498 003 0373 1.28 ha platībā, Meža likumā noteiktās valsts funkcijas īstenošanai – valsts mežu apsaimniekošana un aizsardzība, pēc attiecīga Ministru kabineta rīkojuma pieņemšanas.

2. Ja šī lēmuma 1.punktā minētais nekustamais īpašums vairs netiek izmantots valsts meža apsaimniekošanas un aizsardzības funkcijas īstenošanai, Zemkopības ministrijai nekustamo īpašumu nodot bez atlīdzības atpakaļ īpašumā Saldus novada pašvaldībai.

3. Pilnvarot Zemkopības ministriju Saldus novada pašvaldības vārdā veikt visas nepieciešamās darbības, tajā skaitā parakstīt nostiprinājuma lūgumu, šī lēmuma 1.punktā minētā nekustamā īpašuma ierakstīšanai zemesgrāmatā uz Latvijas Valsts vārda Zemkopības ministrijas personā.

Lēmums nosūtāms: AS “Latvijas valsts meži”, “Boju muzejs”, Kazdangas pag., Aizputes nov., LV-3456, lvm@lvm.lv ; Zvārdes pagasta pārvaldei; Finanšu nodaļai; Nekustamā īpašuma nodaļai

Sēdi vadīja

Domes priekšsēdētājs *(personiskais paraksts)* M.Zusts

Sēdi protokolēja

Pašvaldības pārvaldes sekretāre *(personiskais paraksts)* S.Dakša

IZRAKSTS PAREIZS

Domes priekšsēdētājs *ŠIS DOKUMENTS IR ELEKTRONISKI PARAKSTĪTS AR DROŠU ELEKTRONISKO PARAKSTU UN SATUR LAIKA ZĪMOGU* M.Zusts

Saldū, dokumenta datums ir tā elektroniskās parakstīšanas laiks



Latvijas Republika

SALDUS NOVADA PAŠVALDĪBA

Reģ. Nr. 90009114646, Striķu ielā 3, Saldū, Saldus nov., LV- 3801, tālr. 63807280, fakss 63881100,
e-pasts: pasts@saldus.lv, www.saldus.lv

Saldū

Dokumenta datums Nr.4-24.1/333
ir tā elektroniskās
parakstīšanas laiks

AS “Latvijas valsts meži”
j.guta@lvm.lv

Par nekustamo īpašumu Mazcaunītes, Zvārdes pagastā

Saldus novada domes 2021.gada 23.septembrī pieņēma lēmumu “Par nekustamā īpašuma Mazcaunītes, Zvārdes pagastā nodošanu īpašumā bez atlīdzības valstij Zemkopības ministrijas personā” (sēdes protokols Nr.17§106), pēc nekustamā īpašuma Mazcaunītes, Zvārdes pagastā, kadastra Nr.8498 003 0373, sastāvā esošā meža izstrādes, nodot bez atlīdzības Latvijas Valstij Zemkopības ministrijas personā Saldus novada pašvaldībai piederošo nekustamo īpašumu Mazcaunītes, Zvārdes pagastā, kadastra Nr.8498 003 0373, sastāv no zemes vienības ar kadastra apzīmējumu 8498 003 0373 1.28 ha platībā, Meža likumā noteiktās valsts funkcijas īstenošanai – valsts mežu apsaimniekošana un aizsardzība, pēc attiecīga Ministru kabineta rīkojuma pieņemšanas.

Izvērtējot iepriekš minēto, informējam, ka Saldus novada pašvaldība ir pabeigusi uz nekustamā īpašuma Mazcaunītes, Zvārdes pagastā, kadastra numurs 8498 003 0373, sastāvā esošas zemes vienības ar kadastra apzīmējumu 8498 003 0373 1.28 ha platībā, mežaudzes cirsmas izstrādi, un darbības ir turpināmas saskaņā ar Saldus novada domes 2021.gada 23.septembra sēdē pieņemto lēmumu.

Pašvaldības
izpilddirektors

*ŠIS DOKUMENTS IR ELEKTRONISKI PARAKSTĪTS K.Osis
AR DROŠU ELEKTRONISKO PARAKSTU
UN SATUR LAIKA ZĪMOGU*

Sagatavoja:
Anita Grigute, Nekustamā īpašuma nodaļas vadītāja
anita.grigute@saldus.lv, tel.25479817