

LATVIJAS REPUBLIKA

ZEMES ROBEŽU PLĀNS

uz trīs cauraukotām un aizzīmogatām lapām

Zemes vienības kadastra apzīmējums: 9470 003 0395

Plāns izgatavots, pamatojoties uz Smiltenes novada domes 2014.gada 24.septembra lēmumu Nr.15 17.&.5.1. "Par zemes ierīcības projekta "Nekustamā īpašuma "Valsts mežs 9470 003 0402", Launkalnes pagastā, Smiltenes novadā robežu sadalīšanu" apstiprināšanu".

Zemes vienība izveidota, sadalot zemes vienību ar kadastra apzīmējumu 9470 003 0402.



Robežas posmos no 388 līdz 19, no 1 līdz 2 no 335 līdz 335 un no 299 līdz 299 uzmērīja 2008.gada 11.jūnijā SIA "Metrum" mērnieks Ilgvars Gūts un tiek kamērāli pārzīmētas.



Robežas posmos no 19 līdz 1 un no 2 līdz 388 uzmērītas: 2014.gada 13.oktobrī

Plāna mērogs 1:10000

Zemes vienības platība: 168,60 ha

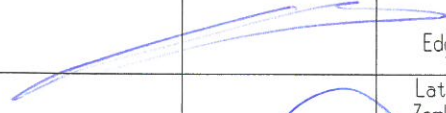

1.lapa no 3

SIA "ABC CONSTRUCTION" valdes loceklis		Edgars Peilāns	13.10.2014.
Ierosinātājs ir informēts par kadastrālās uzmērīšanas laikā veiktajām darbībām, to rezultātiem.		Latvijas Republikas Zemkopības pārstāvis AS "Latvijas valsts meži" pilnvarotais pārstāvis Santa Briede	13.10.2014.



3. iznesums
Mērogs 1:1000

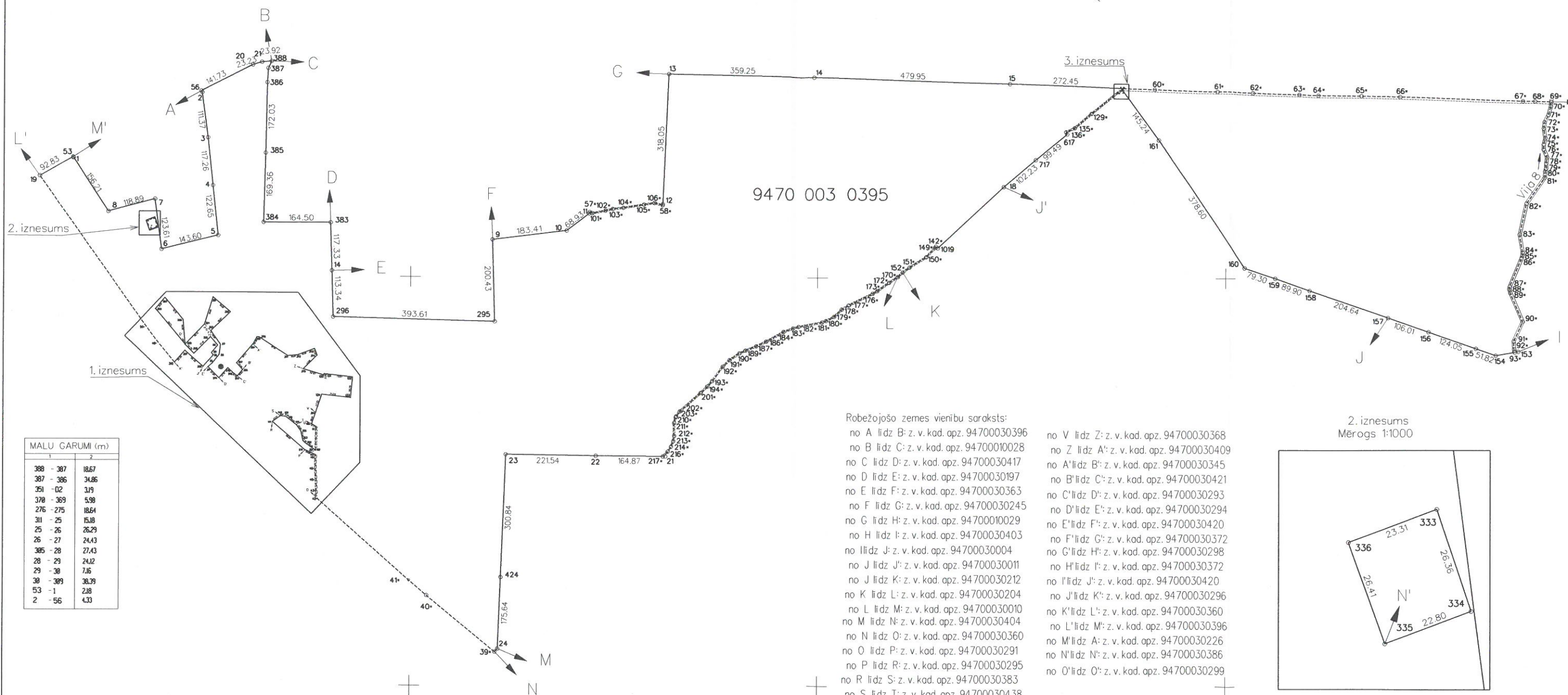
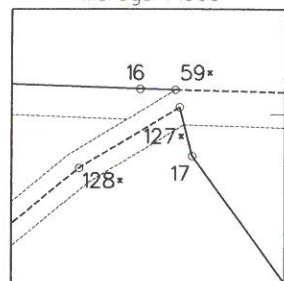

MALU GARUMI (m)		
1	2	
388 - 387	18.67	
387 - 386	34.86	
351 - 02	3.19	
370 - 369	5.98	
276 - 275	18.64	
311 - 25	15.18	
25 - 26	26.29	
26 - 27	24.43	
305 - 28	27.43	
28 - 29	24.12	
29 - 30	7.16	
30 - 309	38.39	
53 - 1	2.18	
2 - 56	4.33	

Robežojošo zemes vienību saraksts:
 no A līdz B: z. v. kad. apz. 94700030396
 no B līdz C: z. v. kad. apz. 94700030417
 no C līdz D: z. v. kad. apz. 94700030417
 no D līdz E: z. v. kad. apz. 94700030197
 no E līdz F: z. v. kad. apz. 94700030363
 no F līdz G: z. v. kad. apz. 94700030245
 no G līdz H: z. v. kad. apz. 94700010029
 no H līdz I: z. v. kad. apz. 94700030403
 no I līdz J: z. v. kad. apz. 94700030004
 no J līdz K: z. v. kad. apz. 94700030011
 no K līdz L: z. v. kad. apz. 94700030212
 no L līdz M: z. v. kad. apz. 94700030204
 no M līdz N: z. v. kad. apz. 94700030010
 no N līdz O: z. v. kad. apz. 94700030404
 no O līdz P: z. v. kad. apz. 94700030360
 no P līdz R: z. v. kad. apz. 94700030291
 no R līdz S: z. v. kad. apz. 94700030295
 no S līdz T: z. v. kad. apz. 94700030383
 no T līdz U: z. v. kad. apz. 94700030438
 no U līdz V: z. v. kad. apz. 94700030292
 no V līdz Z: z. v. kad. apz. 94700030299

no V līdz Z: z. v. kad. apz. 94700030368
 no Z līdz A: z. v. kad. apz. 94700030409
 no A līdz B: z. v. kad. apz. 94700030345
 no B līdz C: z. v. kad. apz. 94700030421
 no C līdz D: z. v. kad. apz. 94700030293
 no D līdz E: z. v. kad. apz. 94700030294
 no E līdz F: z. v. kad. apz. 94700030420
 no F līdz G: z. v. kad. apz. 94700030372
 no G līdz H: z. v. kad. apz. 94700030298
 no H līdz I: z. v. kad. apz. 94700030372
 no I līdz J: z. v. kad. apz. 94700030420
 no J līdz K: z. v. kad. apz. 94700030296
 no K līdz L: z. v. kad. apz. 94700030360
 no L līdz M: z. v. kad. apz. 94700030396
 no M līdz A: z. v. kad. apz. 94700030226
 no N līdz N: z. v. kad. apz. 94700030386
 no O līdz O: z. v. kad. apz. 94700030299

2. iznesums
Mērogs 1:1000

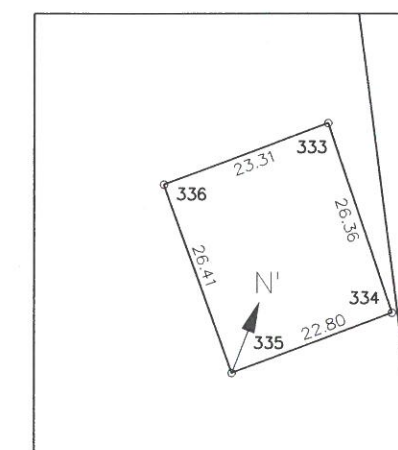

LATVIJAS REPUBLIKA

SITUĀCIJAS PLĀNS

uz trīs cauraukotām un aizzīmogatām lapām

Zemes vienības kadastra apzīmējums: 9470 003 0395

Situācijas elementus noteica 2008.gada 11.jūnijā SIA "Metrum" mērnieks Ilgvars Gūts

Plāna mērogs 1:10000

Zemes vienības platība: 168,60 ha

Zemes vienība ir kamērāli pārzīmēta.



1.lapa no 3

SIA "ABC CONSTRUCTION" valdes loceklis

Edgars Peilāns

13.10.2014.

Ierosinātais ir informēts par kadastrālās uzmērīšanas laikā veiktajām darbībām, to rezultātiem.

Latvijas Republikas
Zemkopības pārstāvis
AS "Latvijas valsts meži"
pilnvarotais pārstāvis
Senta Briede

13.10.2014.

1. iznesums
Mērogs 1:2000

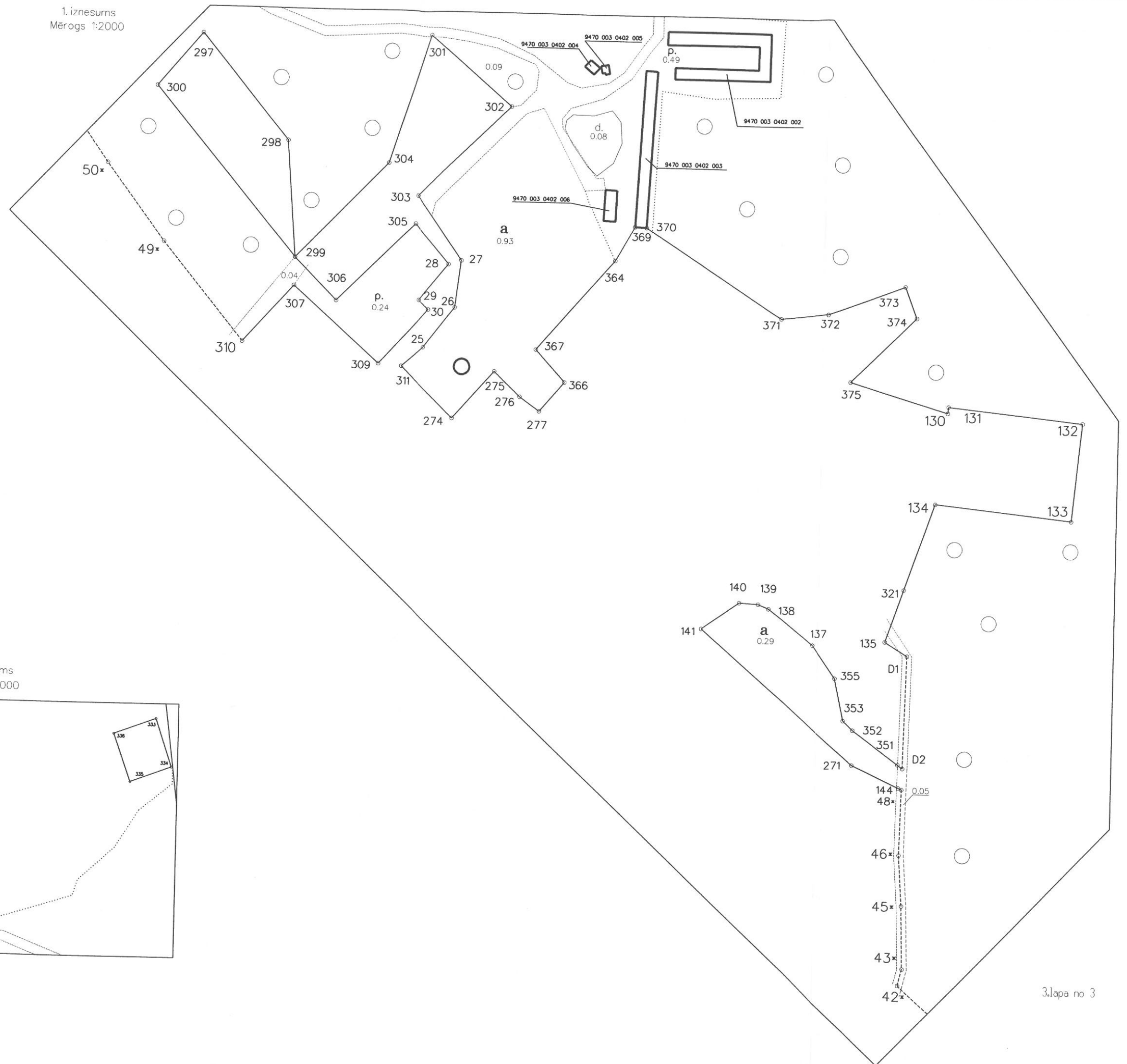

2. iznesums
Mērogs 1:2000

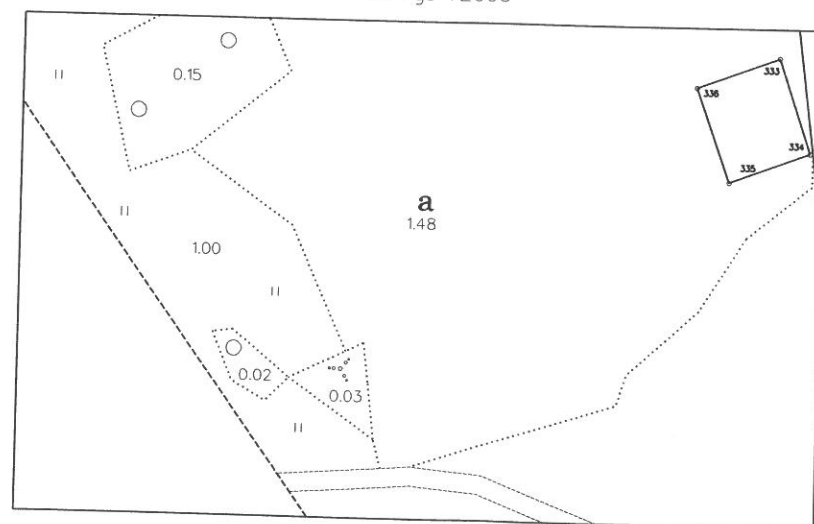

LATVIJAS REPUBLIKA
APGRŪTINĀJUMU PLĀNS

uz trīs cauraukotām un aizīmogatām lapām
Zemes vienības kadastra apzīmējums: 9470 003 0395

Apgrūtinājumu saraksts:

1	7311020102 - no 25 līdz 100 kilometriem garas dabiskas ūdenstece vides un dabas resursu aizsardzības aizsargjoslas teritorija lauku apvidos 6.27 ha
2	7312050101 - ekspluatācijas aizsargjoslas teritorija gar elektrisko tīklu gaisvadu līniju ārpus pilsētām un ciemiem ar nominālo spriegumu līdz 20 kilovoltiem 0.14 ha
3	7311040900 - ūdensnotekas (ūdensteču regulēta posma un speciālrakts gultnes), kā arī uz tās esošas hidrotehniskas būves un ierīces ekspluatācijas aizsargjoslas teritorija meža zemēs 0.54 ha
4	7312030302 - ekspluatācijas aizsargjoslas teritorija gar valsts reģionālajiem autoceļiem lauku apvidos 3.55 ha
5	7312030302 - ekspluatācijas aizsargjoslas teritorija gar valsts reģionālajiem autoceļiem lauku apvidos 2.61 ha
6	7312050101 - ekspluatācijas aizsargjoslas teritorija gar elektrisko tīklu gaisvadu līniju ārpus pilsētām un ciemiem ar nominālo spriegumu līdz 20 kilovoltiem 0.11 ha
7	7312050101 - ekspluatācijas aizsargjoslas teritorija gar elektrisko tīklu gaisvadu līniju ārpus pilsētām un ciemiem ar nominālo spriegumu līdz 20 kilovoltiem 0.06 ha
8	7312050201 - ekspluatācijas aizsargjoslas teritorija gar elektrisko tīklu kabeļu līniju 0.01 ha
9	7312050201 - ekspluatācijas aizsargjoslas teritorija gar elektrisko tīklu kabeļu līniju 0.01 ha
10	7312050201 - ekspluatācijas aizsargjoslas teritorija gar elektrisko tīklu kabeļu līniju 0.0043 ha
11	7312050201 - ekspluatācijas aizsargjoslas teritorija gar elektrisko tīklu kabeļu līniju 0.0021 ha
12	7312050201 - ekspluatācijas aizsargjoslas teritorija gar elektrisko tīklu kabeļu līniju 0.04 ha
13	7312050201 - ekspluatācijas aizsargjoslas teritorija gar elektrisko tīklu kabeļu līniju 0.03 ha
14	7316020100 - zemes īpašniekam nepiederoša būve (būv.kad.apz.94700030402002) 0.07 ha
15	7316020100 - zemes īpašniekam nepiederoša būve (būv.kad.apz.94700030402003) 0.05 ha
16	7316020100 - zemes īpašniekam nepiederoša būve (būv.kad.apz.94700030402004) 0.0029 ha
17	7316020100 - zemes īpašniekam nepiederoša būve (būv.kad.apz.94700030402005) 0.0017 ha
18	7316020100 - zemes īpašniekam nepiederoša būve (būv.kad.apz.94700030402006) 0.01 ha
19	7311040900 - ūdensnotekas (ūdensteču regulēta posma un speciālrakts gultnes), kā arī uz tās esošas hidrotehniskas būves un ierīces ekspluatācijas aizsargjoslas teritorija meža zemēs 0.55 ha
20	7312050101 - ekspluatācijas aizsargjoslas teritorija gar elektrisko tīklu gaisvadu līniju ārpus pilsētām un ciemiem ar nominālo spriegumu līdz 20 kilovoltiem 0.04 ha

Apgrūtinājumu plāns sagatavots: 2014.gada 13.oktobrī

Plāna mērogs 1:10000

Zemes vienības platība: 168.60 ha

Saskaņoja: Smiltenes novada domes
Nekustamo īpašumu nodaļas
vadītāja

SIA "ABC CONSTRUCTION" valdes loceklis

Ierosinātājs ir informēts par kadastrālās uzmērīšanas laikā
veiktajām darbībām, to rezultātiem.

paraksts

Alda Zunde

02.12.2014.

Edgars Peilāns

13.10.2014.

Latvijas Republikas
Zemkopības pārstāvis
AS "Latvijas valsts meži"
pilnvarotais pārstāvis
Santa Briede

13.10.2014.

3. iznesums
Mērogs 1:1000

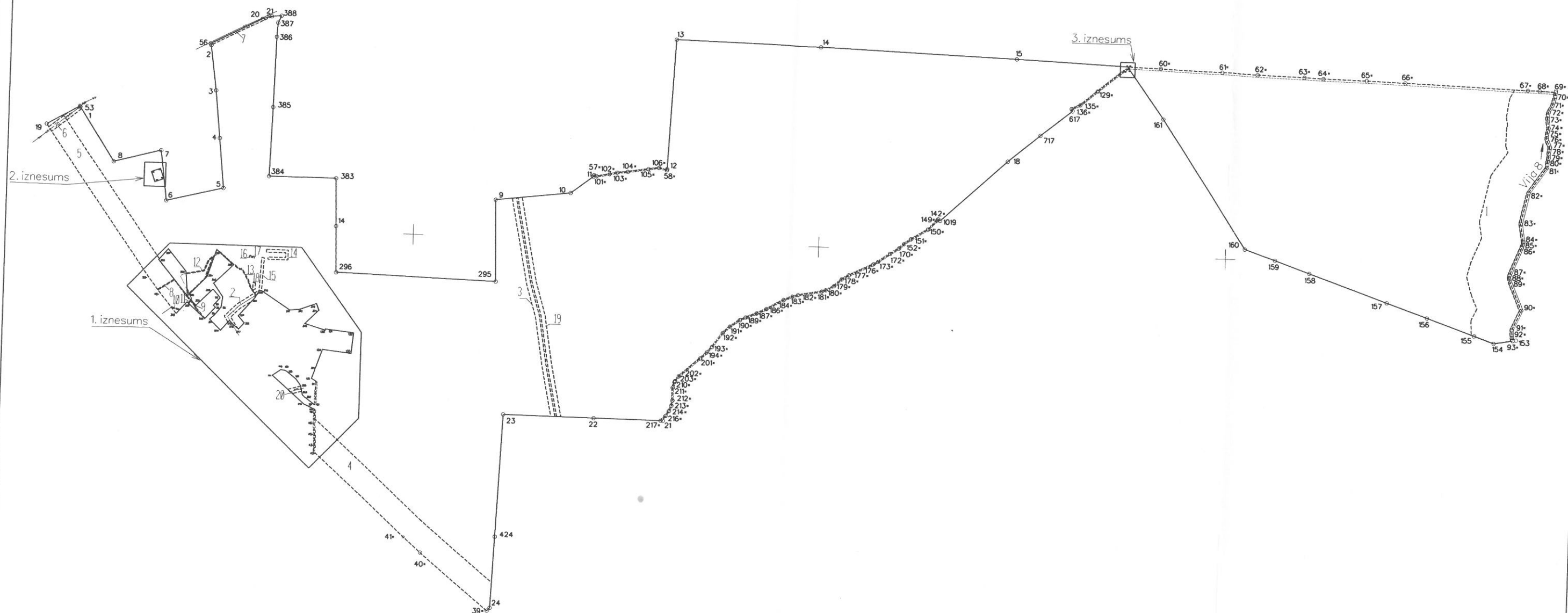
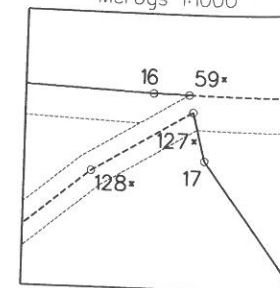

2.lapa no 3

Plāna mērogs 1: 10000

Mērnīks Diāna Glizdeniece (sert. Nr. BB-380, derīgs no 14.06.2011
līdz 13.06.2016) apliecina, ka plāns izgatavots atbilstoši
Ministru kabineta 2011. gada 27. decembra noteikumiem Nr. 1010

1. iznesums
Mērogs 1:2000

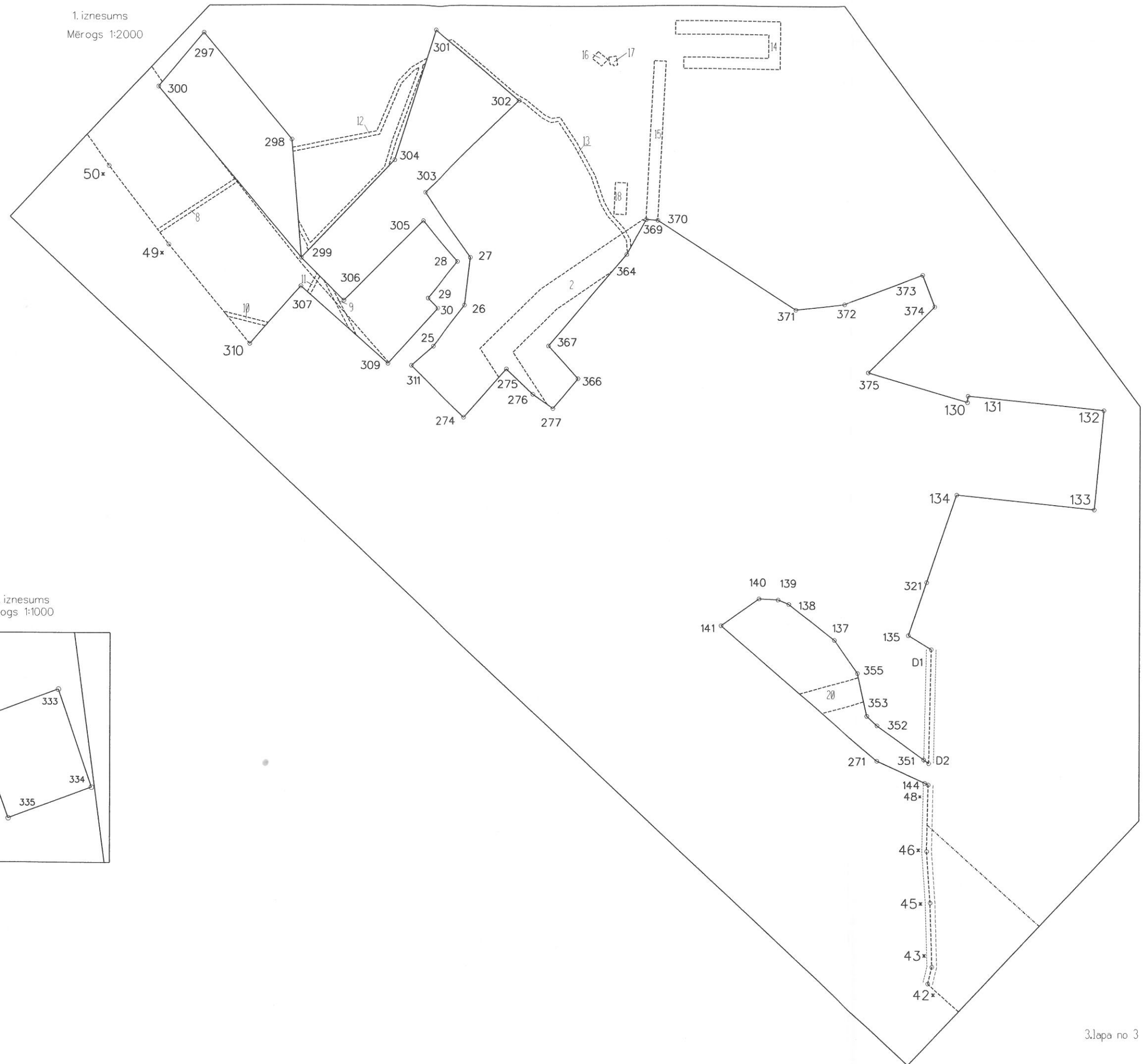

2. iznesums
Mērogs 1:1000

