

Nodalījuma noraksts

Daugavpils tiesa

Kastuļinas pagasta zemesgrāmatas nodalījums Nr. 10000621114

Kadastra numurs: 60720010362

Nosaukums: Dunsku ceļš

Kastuļinas pag., Krāslavas nov.

<i>I daļas 1.iedaļa</i> Nekustams īpašums, servitūti un reālnastas, pievienotie zemes gabali	Domājamā daļa	Platība, lielums
1.1. Zemes vienība (kadastra apzīmējums 60720013257). 1.2. Zemes vienība atdalīta no nekustamā īpašuma, kas ierakstīts Kastuļinas pagasta zemesgrāmatas nodalījumā Nr. 100000547970. 1.3. Būve (kadastra apzīmējums 60720013257001). <i>Žurn. Nr. 300005501884, lēmums 23.12.2021., tiesnese Zeltīte Zdanoviča</i>		0.05 ha
II daļas 1.iedaļa Nekustama īpašuma īpašnieks, īpašumtiesību pamats	Domājamā daļa	Summa
1.1. Īpašnieks: Krāslavas novada pašvaldība, reģistrācijas numurs 90001267487. 1.2. Pamats: 2021.gada 1.decembra nostiprinājuma lūgums, Aglonas novada domes 2021.gada 11.maija izziņa Nr.2-1.11/21/104. <i>Žurn. Nr. 300005501884, lēmums 23.12.2021., tiesnese Zeltīte Zdanoviča</i>	1	

Informācija par apgrūtinājumiem, kas attiecas uz īpaši aizsargājamām dabas teritorijām vai mikroliegumiem – pieejama dabas datu pārvaldības sistēmā OZOLS <https://ozols.gov.lv/pub>

Informācijas prasītājs: Gunārs Vigups (e-lug). Pieprasījums izdarīts 05.01.2022. 15:35:05.

Maksa par informāciju fiksēta Jūsu rēķinā.

Piezīme. Saskaņā ar Eiropas Parlamenta un Padomes 2016.gada 27.aprīļa Regulu Nr.2016/679 par fizisku personu aizsardzību attiecībā uz personas datu apstrādi un šādu datu brīvu apriti un ar ko atceļ Direktīvu 95/46/EK (Vispārīgā datu aizsardzības regula) katrs informācijas pieprasījums no datubāzes tiek reģistrēts.



Informatīvā izdruka no Kadastra informācijas sistēmas teksta datiem

Valsts zemes dienests

Īpašums

Kadastra numurs	Nosaukums	Kadastrālā vērtība (EUR)	Zemesgrāmatas nodaļuma numurs	Administratīvā teritorija
60720010362	Dunsku ceļš	212	100000621114	Kašūļinas pagasts, Krāslavas novads

Nekustamā īpašuma novērtējums kadastrā (EUR):	212
Kopplatība:	0.0500
Platības mērvienība:	ha
Prognozētā kadastrālā vērtība (EUR):	212 (pēc kadastra datu stāvokļa uz 01.06.2022; izmantošanai no 2023.gada)
Projektētā kadastrālā vērtība (EUR):	244 (pēc kadastra datu stāvokļa uz 27.05.2022; izmantošanai no 2025.gada)
Prognozētais īpašuma novērtējums (EUR):	212 (pēc kadastra datu stāvokļa uz 01.06.2022; izmantošanai no 2023.gada)
Projektētais īpašuma novērtējums (EUR):	244 (pēc kadastra datu stāvokļa uz 27.05.2022; izmantošanai no 2025.gada)

Īpašuma sastāvs

Zemes vienības

Kadastra apzīmējums	Dzīvokļu īpašumos nesadalītās domājamās daļas	Kadastrālā vērtība atbilstoši dzīvokļa īpašumos nesadalītajai domājamajai daļai (EUR)	Adrese
60720013257	1/1	19	-

Kadastrālā vērtība (EUR):	19
Kadastrālās vērtības noteikšanas datums:	01.01.2022
Nekustamā īpašuma objekta platība:	0.0500
Nekustamā īpašuma objekta platības mērvienība:	ha
Statuss:	nekustamais īpašums
Vidējais LIZ kvalitātes novērtējums ballēs:	-
Starpgabals:	Nav
Prognozētā kadastrālā vērtība (EUR):	19 (pēc kadastra datu stāvokļa uz 01.06.2022; izmantošanai no 2023.gada)
Projektētā kadastrālā vērtība (EUR):	50 (pēc kadastra datu stāvokļa uz 27.05.2022; izmantošanai no 2025.gada)

Būves, kas atrodas uz zemes vienības

Kadastra apzīmējums	Dzīvokļu īpašumos nesadalītās domājamās daļas	Kadastrālā vērtība atbilstoši dzīvokļa īpašumos nesadalītajai domājamajai daļai (EUR)	Adrese	Nosaukums
60720013257001	1/1	193	-	Dunsku ceļš

Zemes vienības platības sadalījums pa lietošanas veidiem

Platība:	0.0500
Platības mērvienība:	ha
Lauksaimniecībā izmantojamās zemes platība:	0.0000
t.sk. Aramzemes platība:	0.0000
t.sk. Augļu dārzu platība:	0.0000
t.sk. Pļavu platība:	0.0000
t.sk. Ganību platība:	0.0000
no tām meliorētā lauksaimniecībā izmantojamā zeme:	0.0000
Mežu platība:	0.0000
t.sk. Jaunaudzes platība:	0.0000
Krūmāju platība:	0.0000
Purvu platība:	0.0000
Ūdens objektu zeme:	0.0000
t.sk. Zeme zem ūdeņiem:	0.0000
t.sk. Zeme zem zivju dīķiem:	0.0000
Zemes zem ēkām platība:	0.0000
Zemes zem ceļiem platība:	0.0500
Pārējās zemes platība:	0.0000

Lietošanas mērķi

Mērķis	Kods	Platība	Platības mērvienība
Zeme dzelzceļa infrastruktūras zemes nodalījuma joslā un ceļu zemes nodalījuma joslā	1101	0.0500	ha

Apgrūtinājumi

Nr.	Noteikšanas datums	Tips	Apraksts	Platība	Mērv.
1	22.10.2020	7312030303	ekspluatācijas aizsargjoslas teritorija gar valsts vietējiem un pašvaldību autoceļiem lauku apvidos	0.0500	ha
2	22.10.2020	7316120300	pierobeža	0.0500	ha
3	22.10.2020	7312050101	ekspluatācijas aizsargjoslas teritorija gar elektrisko tīklu gaisvadu līniju ārpus pilsētām un ciemiem ar nominālo spriegumu līdz 20 kilovoltiem	0.0000	ha

Mērniecība

Mērniecības metode	Mērnieks	Uzmērišanas datums
uzmērīts LKS-92TM	Olga Bartaševiča	22.10.2020

Reģistrētās atzīmes:

Būves

Kadastra apzīmējums	Dzīvokļu īpašumos nesadalītās domājamās daļas	Kadastrālā vērtība atbilstoši dzīvokļa īpašumos nesadalītajai domājamajai daļai (EUR)	Adrese	Nosaukums
60720013257001	1/1	193	-	Dunsku ceļš

Kadastrālā vērtība (EUR):	193
Kadastrālās vērtības noteikšanas datums:	01.01.2022
Prognozētā kadastrālā vērtība (EUR):	193 (pēc kadastra datu stāvokļa uz 01.06.2022; izmantošanai no 2023.gada)
Projektētā kadastrālā vērtība (EUR):	194 (pēc kadastra datu stāvokļa uz 27.05.2022; izmantošanai no 2025.gada)
Nekustamā īpašuma objekta platība (kv.m.):	194,0
Galvenais lietošanas veids:	2112 - Ielas, ceļi un laukumi
Būves tips:	-
Ekspluatācijas uzsākšanas gads:	1980
Ekspluatācijā pieņemšanas gads(-i):	-
Kadastrālās uzmērišanas datums:	29.07.2021

Kopējās platības sadalījums pa platību veidiem

Kopējā platība (kv.m.):	194
Lietderīgā platība (kv.m.):	-
Dzīvokļu kopējā platība (kv.m.):	-
Dzīvokļu platība (kv.m.):	-
Dzīvojamā platība (kv.m.):	-
Dzīvokļu palīgtelpu platība (kv.m.):	-
Dzīvokļu ārtelpu platība (kv.m.):	-
Nedzīvojamo telpu platība (kv.m.):	-
Nedzīvojamo iekštelpu platība (kv.m.):	-
Nedzīvojamo ārtelpu platība (kv.m.):	-
Koplietošanas palīgtelpu platība (kv.m.):	-
Koplietošanas iekštelpu platība (kv.m.):	-
Koplietošanas ārtelpu platība (kv.m.):	-

Būves kadastrālā uzmērīšana

Telpu grupu skaits:	0
Virszemes stāvu skaits:	0
Pazemes stāvu skaits:	0
Nolietojums (%):	80
Nolietojuma aprēķina datums:	02.08.2021

Būves apjoma rādītāji

Apjoma rādītāja veids	Apjoma rādītāja nosaukums	Apjoms un mērvienība	Tipa/elementa kods	Tipa/elementa nosaukums
Laukums	Ielas, ceļi un laukumi ar mīksto segumu	194.0 kv.m.	21120102	Ielas, ceļi un laukumi ar mīksto segumu
Platums	-	4.5 m	-	-
Platums	-	5.8 m	-	-
Garums	-	42.8 m	-	-

Dokumenti

Dokumenta veids	Izdošanas datums	Izdošanas nr.	Izdevējietāde
Iesniegums par kadastra objekta reģistrāciju vai datu aktualizāciju	20.05.2021	-	LATVIJAS VALSTS MEŽI AS: p.p. Vigups Gunārs
Izziņa par kadastra objekta piederību	11.05.2020	2-1.11/21/104	Aglonas novada dome

Būves konstruktīvie elementi

Nosaukums	Materiāls	Konstrukcijas veids	Ekspluatācijas uzsākšanas gads	Ekspluatācijā pieņemšanas gads(-i)	Nolietojums (%)
Inženierbūve	-	-	1980	-	80

Īpašnieki

Personas kods / reģ. nr.	Vārds, uzvārds / Nosaukums	Domājamās daļas	Personas statuss	Īpašuma kad. nr. / būves kad. apz.	Adrese
90001267487	Krāslavas novada pašvaldība	1/1	pašvaldība	60720010362	Rīgas iela 51, Krāslava, Krāslavas nov., LV-5601

Zemesgrāmata

Nosaukums	Lēmuma datums	Lēmuma pamatojums
Kastuļinas pagasta zemesgrāmata	23.12.2021	-

Dokumenti

Dokumenta veids	Izdošanas datums	Izdošanas nr.	Izdevējinstāde
Nostiprinājuma lūgums	01.12.2021	-	Krāslavas novada pašvaldība
Iesniegums par kadastra objekta reģistrāciju vai datu aktualizāciju	20.05.2021	-	LATVIJAS VALSTS MEŽI AS: p.p. Vigups Gunārs
Iesniegums par kadastra objekta reģistrāciju vai datu aktualizāciju	23.11.2020	-	Aglonas novada dome; p.p. Vigups Gunārs
Zemes robežu plāns	22.10.2020	-	Bartaševiča Olga
Robežas apsekošanas akts	22.10.2020	-	Bartaševiča Olga
Apgrūtinājumu plāns	22.10.2020	-	Bartaševiča Olga
Situācijas plāns	22.10.2020	-	Bartaševiča Olga
Robežas atjaunošanas akts	22.10.2020	-	Bartaševiča Olga
Robežas noteikšanas akts	22.10.2020	-	Bartaševiča Olga
Lēmums par nekustamā īpašuma nosaukumu	28.05.2020	12 4.	Aglonas novada dome
Izziņa par kadastra objekta piederību	11.05.2020	2-1.11/21/104	Aglonas novada dome
Lēmums par zemes piekritību vai piederību pašvaldībai vai valstij	27.05.2015	10	AGLONAS NOVADA DOME
Pašvaldības lēmums par zemes piekritību pašvaldībai	29.09.2008	7 3.	Kašuļinas pagasta padome
Lēmums par zemes piešķiršanu lietošanā	07.02.1992	-	Kašuļinas pagasta TDP

Šai informācijai ir tikai informatīvs raksturs un tai nav juridiska spēka.

LATVIJAS REPUBLIKA
ZEMES ROBEŽU PLĀNS

Zemes vienības kadastra apzīmējums: 6072 001 3257

Plāns izgatavots pamatojoties uz Kastuļinas pagasta padomes 2008.gada 29.septembra lēmumu, protokols Nr.7, #3. "Par apbūvētās lauku apvidus zemes piekritību Kastuļinas pašvaldībai (ceļi)".

Robežas uzmērītas 2020.gada 22.oktobrī
Plāna mērogs: 1 : 500
Zemes vienības platība 0.05 ha



SIA „B&B struktūra” valdes priekšsēdētāja		Olga Bartaševiča	03.11.2020.
Ierosinātājs ir informēts par kadastrālās uzmērīšanas laikā veiktajām darbībām, to rezultātiem		Aglonas novada domes pilnvarotā persona Gunārs Vigups	03.11.2020.

ZEMES VIENĪBA UZMĒRĪTA
LKS-92 TM
Mēroga koeficients: 1.000064

ZEMES VIENĪBAS
IZVIETOJUMA SHĒMA

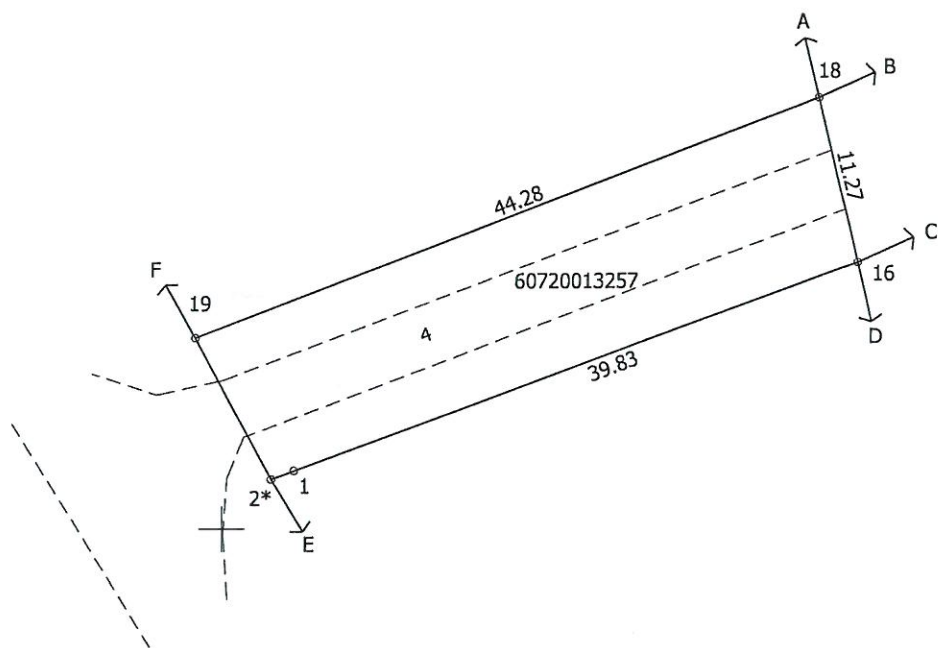
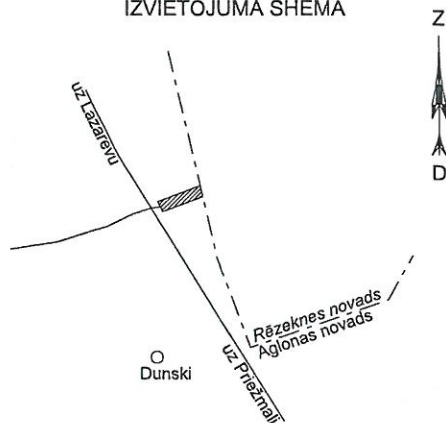

X=232050
Y=694650

Robežojošo zemes vienību saraksts:
no A līdz B: 78800020137
no B līdz C: 78800020256
no C līdz D: 78800020238
no D līdz E: 60720010014
no E līdz F: 60720012242
no F līdz A: 60720010013

Plāna mērogs 1 : 500
Zemes vienības platība - 0.05 ha

Mēmiņš Olga Bartaševiča (sert. Nr. AB0007, derīgs no 04.12.2008. līdz 03.12.2023.) apliecina, ka plāns izgatavots atbilstoši Ministru kabineta 2011.gada 27.decembra noteikumiem Nr.1019 "Zemes kadastrālās uzmērīšanas noteikumi"

Olga Bartaševiča

22.10.2020.

LATVIJAS REPUBLIKA

SITUĀCIJAS PLĀNS

Zemes vienības kadastra apzīmējums: **6072 001 3257**

Situācijas elementi uzmērīti 2020.gada 22.oktobrī
Plāna mērogs: 1 : 500
Zemes vienības platība **0.05 ha**



SIA „B&B struktūra” valdes priekšsēdētāja		Olga Bartaševiča	03.11.2020.
Ierosinātājs ir informēts par kadastrālās uzmērīšanas laikā veiktajām darbībām, to rezultātiem		Aglonas novada domes pilnvarotā persona Gunārs Vīgups	03.11.2020.

ZEMES LIETOŠANAS VEIDU EKSPĻIKĀCIJA

Zemes vienības platība ha	Lauksaimniecībā izmant. zeme	Tajā skaitā				Meži	Krūmāji	Purvi	Ūdens objektu zeme	tajā skaitā			Zeme zem ēkām un pagalmiem	Zeme zem ceļiem	Pārējās zemes
		Aramzeme	Augļu dārzi	Pļavas	Ganības					Zem ūdeņiem	zem zivju dīķiem				
0.05	-	-	-	-	-	-	-	-	-	-	-	-	0.05	-	

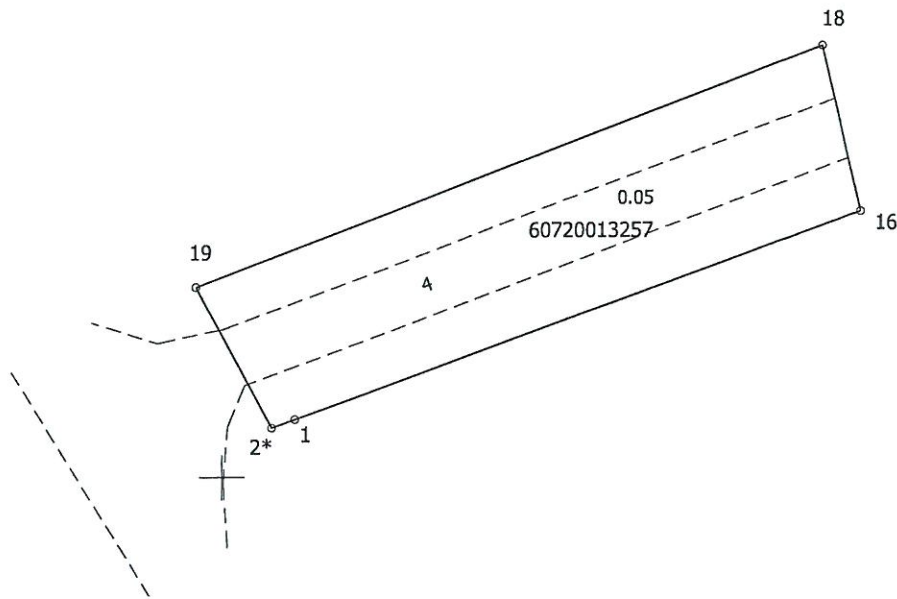

X=232050
Y=694650

Plāna mērogs 1 : 500

Mērniece Olga Bartaševiča (sert. Nr. AB0007, derīgs no 04.12.2008. līdz 03.12.2023.) apliecina, ka plāns izgatavots atbilstoši Ministru kabineta 2011.gada 27.decembra noteikumiem Nr.1019 "Zemes kadastrālās uzmērīšanas noteikumi"

Olga Bartaševiča

22.10.2020.

LATVIJAS REPUBLIKA
APGRŪTINĀJUMU PLĀNS



Zemes vienības kadastra apzīmējums: **6072 001 3257**

Apgrūtinājumu saraksts:

1.	7312030303 - ekspluatācijas aizsargjoslas teritorija gar valsts vietējiem un pašvaldību autoceļiem lauku apvidos - 0.05 ha
2.	7316120300 - pierobeža - 0.05 ha
3.	7312050101 - ekspluatācijas aizsargjoslas teritorija gar elektrisko tīklu gaisvadu līniju ārpus pilsētām un ciemiem ar nominālo spriegumu līdz 20 kilovoltiem - 0.00 ha

Apgrūtinājumu plāns sagatavots 2020.gada 22.oktobrī
Plāna mērogs: 1 : 500
Zemes vienības platība **0.05 ha**



Saskaņoja: Aglonas novada domes zemes lietu speciālists	PARAKSTS	Ainārs Streļčs	03. 11. 2020.
SIA „B&B struktūra” valdes priekšsēdētāja		Olga Bartaševiča	03. 11. 2020.
Ierosinātājs ir informēts par kadastrālās uzmērīšanas laikā veiktajām darbībām, to rezultātiem		Aglonas novada domes pilnvarotā persona Guņārs Vīgups	03. 11. 2020.

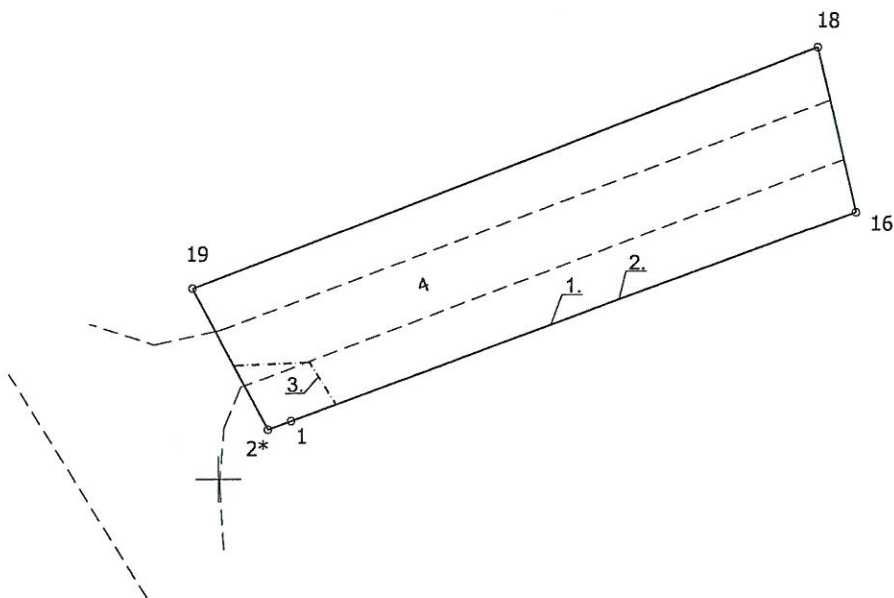

X=232050
Y=694650

Plāna mērogs 1 : 500

Kadastra informācija par būves reģistrāciju/aktualizāciju un tās vērtību

1. Kadastra objekta identifikators

1.1. Būves kadastra apzīmējums:.....60720013257001

1.2. Nekustamā īpašuma kadastra numurs:.....60720010347

9. Nekustamā īpašuma objekta apgrūtinājumi

9.1. Dati par nekustamā īpašuma objekta apgrūtinājumu nav reģistrēti.

10. Būves pamatdati

10.1. Būves kadastra apzīmējums:.....60720013257001

10.1.1. Adrese:.....Nav

10.1.2. Nosaukums:.....Dunsku ceļš

10.1.3. Galvenais lietošanas veids:.....2112 - Ielas, ceļi un laukumi

10.1.4. Kopējā platība (m²):.....194

10.1.5. Apbūves laukums (m²):.....Nav

10.1.6. Virszemes stāvu skaits:.....0

10.1.7. Pazemes stāvu skaits:.....0

10.1.8. Telpu grupu skaits:.....Nav

10.1.9. Eksploatācijā pieņemšanas gads(-i):.....Nav

10.1.10. Eksploatācijas uzsākšanas gads:.....1980

10.1.11. Nolietojums (%):.....80

10.1.12. Nolietojuma aprēķina datums:.....02.08.2021

10.1.13. Kadastrālās uzmērīšanas datums:.....29.07.2021

10.1.14. Būve ir pirmsreģistrēta:.....Nē

10.1.15. Veicot kadastrālo uzmērīšanu, būve apvidū nav konstatēta:.....Nē

10.1.16. Būve atrodas vai daļēji atrodas uz zemes vienības ar kadastra apzīmējumu:.....
60720013257

10.1.17. Funkcionāli saistīto ēku kadastra apzīmējumi:.....Nav

11. Būves tips

11.1. Būves kadastra apzīmējums:.....60720013257001

Tipa kods	Tipa nosaukums
21120102	Ielas, ceļi un laukumi ar mīksto segumu

12. Būves konstruktīvie elementi

12.1. Būves ar kadastra apzīmējumu 60720013257001 konstruktīvie elementi:

Nosaukums	Konstruktijas veids	Materiāls	Eksploatācijā pieņemšanas gads(-i)	Eksploatācijas uzsākšanas gads	Nolietojums (%)
Inženierbūve	Nav	Nav	Nav	1980	80

13. Būves apjoma rādītāji

13.1. Būves ar kadastra apzīmējumu 60720013257001 apjoma rādītāji:

Apjoma rādītāja veids	Apjoma rādītāja nosaukums	Apjoms un mērvienība	Tipa/ elementa kods	Tipa/ elementa nosaukums
Garums	Nav	42.8 m	Nav	Nav
Laukums	Ielas, ceļi un laukumi ar mīksto segumu	194 kv.m.	21120102	Ielas, ceļi un laukumi ar mīksto segumu
Platums	Nav	4.5 m	Nav	Nav
Platums	Nav	5.8 m	Nav	Nav

14. Kopējās platības sadalījums pa platību veidiem

14.1. Būve ar kadastra apzīmējumu.....60720013257001

14.1.1. Kopējā platība (m²).....Nav

14.1.1.1. Lietderīgā platība (m²).....Nav

14.1.1.1.1. Dzīvokļu kopējā platība (m²).....Nav

Izdrukas ID: 390002510108	Izdrukas datums: 03.08.2021	1 no 2
---------------------------	-----------------------------	--------

Skaidrojumi:

Nav – Kadastra informācijas sistēmā dati nav reģistrēti; Neregistrē – atbilstoši normatīvajiem aktiem dati netiek reģistrēti

14.1.1.1.1.1. Dzīvokļu platība (m ²).....	Nav
14.1.1.1.1.1.1. Dzīvojamā platība (m ²).....	Nav
14.1.1.1.1.2. Dzīvokļu palīgtelpu platība (m ²).....	Nav
14.1.1.1.2. Dzīvokļu ārtelpu platība (m ²).....	Nav
14.1.1.2. Nedzīvojamo telpu platība (m ²).....	Nav
14.1.1.2.1. Nedzīvojamo iekštelpu platība (m ²).....	Nav
14.1.1.2.2. Nedzīvojamo ārtelpu platība (m ²).....	Nav
14.1.1.2. Koplietošanas palīgtelpu platība (m ²).....	Nav
14.1.1.2.1. Koplietošanas iekštelpu platība (m ²).....	Nav
14.1.1.2.2. Koplietošanas ārtelpu platība (m ²).....	Nav
15. Būves vēsturiskie dati	
15.1. Būve ar kadastra apzīmējumu.....	Nav
15.1.1. Liters:.....	Nav
15.1.2. Vēsturiskais nosaukums:.....	Nav
15.1.3. Īpašnieks uz 1993. gada 5. aprīli:.....	Nav
16. Telpu grupas pamatdati	
16.1. Būves sastāvā telpu grupas nav reģistrētas	
18. Labiekārtojumi	
18.1. Nevienai būvei vai telpu grupai labiekārtojumi nav reģistrēti	
19. Nomas pamatdati	
19.1. Noma nav reģistrēta	
20. Kadastra informācijas sistēmā uzturētās aktuālās vērtības	
20.1. Nekustamā īpašuma novērtējums kadastrā:.....	26561 EUR
20.2. Nekustamā īpašuma kadastrālā vērtība:.....	26561 EUR
20.3. Nekustamā īpašuma objekta kadastrālā vērtība:	
20.3.1. Būve ar kadastra apzīmējumu.....	60720013257001

Kadastrālā vērtība	Vērtēšanas datums	Mežaudzes vērtība
193 EUR	02.08.2021	Nereģistrē

21. Atzīmes

21.1. Īpašumā nav reģistrēta neviena atzīme

VALSTS ZEMES DIENESTS

INŽENIERBŪVES KADASTRĀLĀS UZMĒRĪŠANAS LIETA

Būves kadastra apzīmējums:.....60720013257001
Nosaukums:.....Dunsku ceļš
Kadastrālās uzmērīšanas datums:.....29.07.2021

Reģionālās nodaļas vadītājs (pilnvarotā persona):
Valsts zemes dienesta
Latgales reģionālās nodaļas
Rēzeknes biroja
klientu apkalpošanas konsultante

(vārds, uzvārds) **N.Katrečko-Dukule**

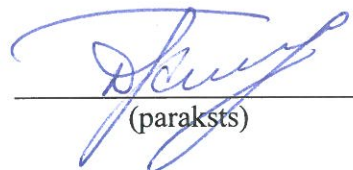

(paraksts)

Datums: _____ gada 05. 08. 2021

Izdrukas ID: 390002510030	Izdrukas datums: 02.08.2021	1 no 3
---------------------------	-----------------------------	--------

Skaidrojumi:

Nav – Kadastra informācijas sistēmā dati nav reģistrēti; Neregistrē – atbilstoši normatīvajiem aktiem dati netiek reģistrēti

Inženierbūves kadastrālās uzmērīšanas lieta

1. Kadastra objekta identifikators

1.1. Būves kadastra apzīmējums:.....60720013257001

1.2. Nekustamā īpašuma kadastra numurs:.....Nav

10. Būves pamatdati

10.1. Būves kadastra apzīmējums:.....60720013257001

10.1.1. Adrese:.....Nav

10.1.2. Nosaukums:.....Dunsku ceļš

10.1.3. Galvenais lietošanas veids:.....2112 - Ielas, ceļi un laukumi

10.1.4. Kopējā platība (m²):.....194

10.1.5. Apbūves laukums (m²):.....Nav

10.1.6. Virszemes stāvu skaits:.....0

10.1.7. Pazemes stāvu skaits:.....0

10.1.8. Telpu grupu skaits:.....Nav

10.1.9. Eksploatācijā pieņemšanas gads(-i):.....Nav

10.1.10. Eksploatācijas uzsākšanas gads:.....1980

10.1.11. Nolietojums (%):.....80

10.1.12. Nolietojuma aprēķina datums:.....02.08.2021

10.1.13. Kadastrālās uzmērīšanas datums:.....29.07.2021

10.1.14. Būve ir pirmsreģistrēta:.....Nē

10.1.15. Veicot kadastrālo uzmērīšanu, būve apvidū nav konstatēta:.....Nē

10.1.16. Būve atrodas vai daļēji atrodas uz zemes vienības ar kadastra apzīmējumu:.....

60720013257

10.1.17. Funkcionāli saistīto ēku kadastra apzīmējumi:.....Nav

11. Būves tips

11.1. Būves kadastra apzīmējums:.....60720013257001

Tipa kods	Tipa nosaukums
21120102	Ielas, ceļi un laukumi ar mīksto segumu

12. Būves konstruktīvie elementi

12.1. Būves ar kadastra apzīmējumu 60720013257001 konstruktīvie elementi:

Nosaukums	Konstruktijas veids	Materiāls	Eksploatācijā pieņemšanas gads(-i)	Eksploatācijas uzsākšanas gads	Nolietojums (%)
Inženierbūve	Nav	Nav	Nav	1980	80

13. Būves apjoma rādītāji

13.1. Būves ar kadastra apzīmējumu 60720013257001 apjoma rādītāji:

Apjoma rādītāja veids	Apjoma rādītāja nosaukums	Apjoms un mērvienība	Tipa/ elementa kods	Tipa/ elementa nosaukums
Garums	Nav	42.8 m	Nav	Nav
Laukums	Ielas, ceļi un laukumi ar mīksto segumu	194 kv.m.	21120102	Ielas, ceļi un laukumi ar mīksto segumu
Platums	Nav	4.5 m	Nav	Nav
Platums	Nav	5.8 m	Nav	Nav

14. Kopējās platības sadalījums pa platību veidiem

14.1. Būve ar kadastra apzīmējumu.....60720013257001

14.1.1. Kopējā platība (m²).....Nav

14.1.1.1. Lietderīgā platība (m²).....Nav

14.1.1.1.1. Dzīvokļu kopējā platība (m²).....Nav

14.1.1.1.1.1. Dzīvokļu platība (m²).....Nav

14.1.1.1.1.1.1. Dzīvojamā platība (m²).....Nav

Izdrukas ID: 390002510030	Izdrukas datums: 02.08.2021	2 no 3
---------------------------	-----------------------------	--------

Skaidrojumi:

Nav – Kadastra informācijas sistēmā dati nav reģistrēti; Neregistrē – atbilstoši normatīvajiem aktiem dati netiek reģistrēti

14.1.1.1.1.2. Dzīvokļu palīgtelpu platība (m ²).....	Nav
14.1.1.1.2. Dzīvokļu ārtelpu platība (m ²).....	Nav
14.1.1.2. Nedzīvojamo telpu platība (m ²).....	Nav
14.1.1.2.1. Nedzīvojamo iekštelpu platība (m ²).....	Nav
14.1.1.2.2. Nedzīvojamo ārtelpu platība (m ²).....	Nav
14.1.1.2. Koplietošanas palīgtelpu platība (m ²).....	Nav
14.1.1.2.1. Koplietošanas iekštelpu platība (m ²).....	Nav
14.1.1.2.2. Koplietošanas ārtelpu platība (m ²).....	Nav

16. Telpu grupas pamatdati

16.1. Būves sastāvā telpu grupas nav reģistrētas

17. Telpu grupas kopējās platības sadalījums pa telpu veidiem un telpu raksturojošie rādītāji

17.1. Būves sastāvā telpu grupas nav reģistrētas

18. Labiekārtojumi

18.1. Nevienai būvei vai telpu grupai labiekārtojumi nav reģistrēti

Dunsku ceļš
Laukums 194m²
Platums 4.50m
Platums 5.79m
Garums 42.80m

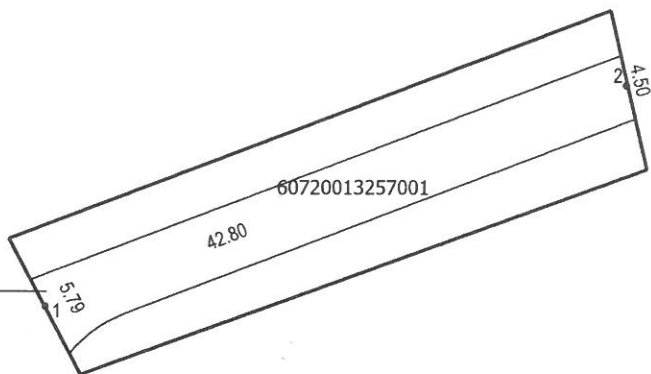

Būves punkta koordinātas
Latvijas koordinātu sistēmā LKS-92

Punkta nr	x	y
1	232057.98	694600.82
2	232073.34	694640.75

INŽENIERBŪVES PLĀNS

KADASTRA APZĪMĒJUMS	MĒROGS	LPP.
60720013257001	1 : 500	4

60720013257001_20210729_IF_1



60720013257001_20210729_IF_2



Rīgā

**DATUMU SKATĪT DOKUMENTA PARAKSTA LAIKA ZĪMOGĀ
REĢISTRĀCIJAS NUMURU SKATĪT DOKUMENTA PIELIKUMĀ****Aglonas novada dome**
Somersētas iela 34, Aglona,
Aglonas novads, LV-5304
padome@aglona.lv**Par pašvaldības nekustamā īpašuma “Kastuļinas pagasts ceļi”
Kastuļinas pagastā, Aglonas novadā zemes vienības ar kadastra
apzīmējumu 6072 001 3257 nodošanu Zemkopības ministrijas
valdījumā un LVM apsaimniekošanā**

Lai veiksmīgi realizētu valstij piekrītošo un īpašumā esošo meža zemju apsaimniekošanu, AS „Latvijas valsts meži” (turpmāk - LVM) meža apsaimniekošanas procesā izmanto ne tikai uzņēmuma meža autoceļus, bet arī citām personām piederošos satiksmes infrastruktūras objektus, tai skaitā arī pašvaldību valdījumā esošos ceļus. Gan vieni, gan otri tiek izmantoti mežsaimniecības tehnikas un kokmateriālu transporta pārvadājumiem. Diemžēl, ir gadījumi, kad pašvaldību valdījumā esošie autoceļi nenodrošina šo ceļu kvalitāti un noturību tādā kvalitātē, kāda nepieciešama LVM saimnieciskās darbības nodrošināšanai. Šādos gadījumos, pamatojoties uz Publiskas personas mantas atsavināšanas likuma 3. panta pirmās daļas sesto punktu, 4. panta pirmo un otro daļu, 42. panta otro daļu un 43. pantu, LVM vērsās pašvaldībā ar lūgumu veikt ceļa un zemes zem ceļa/zemes valdītāju maiņu no pašvaldības uz Zemkopības ministriju. Ņemot vērā, ka ir gadījumi, kad pašvaldības autoceļi, kuriem LVM ir ierosinājusi valdītāja maiņu, nodrošina piekļuvi arī piegulošajā teritorijā esošajām viensētām un citiem īpašumiem, ievērojot Meža likuma 5. pantā minēto, arī pēc ceļa pārņemšanas Zemkopības ministrijas valdījumā, šie autoceļi tiek saglabāti kā publiski pieejami autoceļi.

Ņemot vērā, ka optimāls meža autoceļu blīvums, valsts autoceļu tuvums un pieejamība visu cauru gadu ļauj samazināt mežsaimnieciskās un mežizstrādes izmaksas, izvērtējot LVM īpašumā esošo ceļu pievienojumus valsts vietējam autoceļam V569, konstatēts, ka, lai nodrošinātu vienmērīgu kokmateriālu transportēšanas plūsmu visa gada griezumā un nodrošinātu vairāk kā 150 ha liela Zemkopības ministrijas valdījumā un LVM pārvaldīšanā esoša meža masīva efektīvu un saimnieciski izdevīgu apsaimniekošanu, nepieciešams Zemkopības ministrijas valdījumā un LVM pārvaldīšanā pārņemt Aglonas novada pašvaldībai piederošā nekustamā īpašuma “Kastuļinas pagasts ceļi”, kadastra Nr. 6072 001 0347 sastāvā ietilpstošo zemes vienību ar kadastra apzīmējumu 6072 001 3257 un tajā esošo dabisko brauktuvi.

Ņemot vērā augstāk minēto un pamatojoties uz Publiskas personas mantas atsavināšanas likuma 3. panta pirmās daļas sesto punktu, 4. panta pirmo un otro daļu, 42. panta otro daļu, 43. pantu un Meža likuma 4. panta otro daļu, LVM lūdz Aglonas novada pašvaldību atbalstīt nekustamā īpašuma „Kastuļinas pagasts ceļi”, zemes vienības ar kadastra apzīmējumu 6072 001 3257 0,0318 ha platībā un dabiskās brauktuves (ceļa) nodošanu valstij Zemkopības ministrijas personā bez atlīdzības, lai izmantotu valsts meža apsaimniekošanas un aizsardzības funkcijas īstenošanai, un:

- 1) pieņemt Aglonas novada domes lēmumu par Aglonas novada pašvaldības nekustamā īpašuma „Kastuļinas pagasts ceļi” zemes vienības ar kadastra apzīmējumu 6072 0001 3257 (un uz tās esošā ceļa, ja tas atrodas pašvaldības bilancē) nodošanu bez atlīdzības valstij Zemkopības ministrijas personā Meža likumā noteiktās funkcijas nodrošināšanai - valstij piekrītošās un piederošās meža zemes apsaimniekošanas un aizsardzības nodrošināšanai. Lēmumā noteikt aizliegumu Zemkopības ministrijai atsavināt un apgrūtināt nekustamo īpašumu ar lietu tiesībām un pienākumu bez atlīdzības nodot atpakaļ Aglonas novada pašvaldībai, ja tas vairs netiek

izmantots valsts meža apsaimniekošanas un aizsardzības nodrošināšanai, par to attiecīgi izdarot atzīmi zemesgrāmatā;

2) noslēgt vienošanos par sadarbību (projekts pielikumā).

Pašvaldības pozitīva lēmuma gadījumā, LVM apņemas noslēgt vienošanos par sadarbību, apņemoties par LVM līdzekļiem veikt - pašvaldībai piekritīgās zemes vienības kadastrālo uzmērīšanu, pasūtīt Valsts zemes dienestā ceļa kadastrālo uzmērīšanu un reģistrēt nekustamo īpašumu (zemi un inženierbūvi) zemesgrāmatā uz Aglonas novada pašvaldības vārda. Pēc Aglonas novada domes gala lēmuma pieņemšanas, AS LVM lūgs Zemkopības ministriju virzīt jautājumu izskatīšanai Ministru kabinetā lēmuma pieņemšanai par minētā pašvaldības nekustamā īpašuma nodošanu bez atlīdzības valsts īpašumā Zemkopības ministrijas personā.

Jautājumu gadījumā aicinām sazināties ar LVM Nekustamo īpašumu pārvaldes Zemes aprites speciālisti Sandru Plēpi, s.plepe@lvm.lv, mob. tel. 28345638, Vaiņodes iela 1, Rīga, LV 1004.

Pielikumā:

1. Informatīvā izdruka no Valsts zemes dienesta Kadastra informācijas sistēmas teksta datiem par nekustamo īpašumu "Kastuļinas pagasts ceļi";
2. Nekustamā īpašuma " Kastuļinas pagasts ceļi " (kadastra Nr. 6072 001 0347) zemes vienības ar kadastra apzīmējumu 6072 0013257, Kastuļinas pagastā, Aglonas novadā, novietojuma shēma;
3. Vienošanās par sadarbību projekts.

Nekustamo īpašumu pārvaldes vadītājs

V. Kalns

**ŠIS DOKUMENTS IR ELEKTRONISKI PARAKSTĪTS AR
DROŠU ELEKTRONISKO PARAKSTU UN SATUR LAIKA ZĪMOGU**

S. Plēpe
28345638
s.plepe@lvm.lv



LATVIJAS REPUBLIKA KRĀSLAVAS NOVADS
KRĀSLAVAS NOVADA PAŠVALDĪBA

Reģ. Nr. 90001267487

Rīgas iela 51, Krāslava, Krāslavas nov., LV-5601. Tālrunis +371 65624383, fakss +371 65681772
e-pasts: dome@kraslava.lv

Krāslavā
PAŠVALDĪBAS DOMES SĒDES
PROTOKOLS

2022.gada 28.aprīlī

(Nr.7)

12.§

Adresācijas un nosaukumu jautājumi

[...]

12.14. (Lēmums Nr.548)

Par pašvaldības nekustamā īpašuma "Dunsku ceļš" bezatlīdzības nodošanu valsts īpašumā

Ziņo: G.Upenieks.

Konstatēts:

Nekustamais īpašums "Dunsku ceļš" ar kadastra Nr. 6072 001 0362 ir reģistrēts Kastuļinas pagasta zemesgrāmatā, nodaļuma Nr.100000621114, īpašuma tiesības nostiprinātas uz Krāslavas novada pašvaldības vārda. Īpašuma sastāvā ietilpst zemes vienība 0,05 ha platībā ar kadastra apzīmējumu 60720013257 un būve ar kadastra apzīmējumu 60720013257001. Nekustamā īpašuma lietošanas mērķis – zeme dzelzceļa infrastruktūras zemes nodaļuma joslā un ceļu zemes nodaļuma joslā - kods 1101.

Saskaņā ar Publiskas personas mantas atsavināšanas likuma 42.panta 2.daļas noteikumiem atvasinātas publiskas personas nekustamo īpašumu var nodot bez atlīdzības citas atvasinātas publiskas personas vai valsts īpašumā. Atvasinātas publiskas personas lēmējinstītūcija lēmumā par atvasinātas publiskas personas nekustamā īpašuma nodošanu bez atlīdzības nosaka, kādas valsts pārvaldes funkcijas, atvasinātas publiskas personas funkcijas vai deleģēta pārvaldes uzdevuma veikšanai nekustamais īpašums tiek nodots. Nostiprinot atvasinātas publiskas personas vai valsts īpašuma tiesības uz nekustamo īpašumu, zemesgrāmatā izdarāma atzīme par atvasinātas publiskas personas lēmumā noteiktajiem tiesību aprobežojumiem. Ja nodotais nekustamais īpašums vairs netiek izmantots atvasinātas publiskas personas lēmējinstītūcijas lēmumā par atvasinātas publiskas personas nekustamā īpašuma nodošanu bez atlīdzības norādītās valsts pārvaldes funkcijas, atvasinātas publiskas personas funkcijas vai deleģēta pārvaldes uzdevuma veikšanai, valsts vai atvasināta publiska persona šo īpašumu bez atlīdzības nodod tai atvasinātai publiskai personai, kura šo nekustamo īpašumu nodevusi.

Saskaņā ar Publiskas personas mantas atsavināšanas likuma 5.panta 1.daļas noteikumiem atļauju atsavināt atvasinātas publiskas personas nekustamo īpašumu dod attiecīgā atvasinātās publiskās personas lēmējinstītūcija.

Nekustamā īpašuma “Dunsku ceļš” nodošana valsts īpašumā nepieciešama Meža likumā noteiktās, valstij piekrītošās un piederošās meža zemes apsaimniekošanas un aizsardzības nodrošināšanai.

Ņemot vērā augstākminēto, saskaņā ar Publiskas personas mantas atsavināšanas likuma 42.panta otro daļu, pamatojoties uz likuma „Par pašvaldībām” 21.panta pirmās daļas 17.punktu,

atklāti balsojot ar 13 balsīm „par” (R.Azins, A.Bačkurs, J.Dobkevičs, V.Lene, I.Plivčs, A.Pudniks, V.Stikuts, A.Trūlis, J.Tukāns, G.Upenieks, J.Vanaga, Ē.Zaikovskis, D.Zalbovičs), „pret” nav, „atturas” nav, Krāslavas novada pašvaldības dome **nolemj:**

1. **Nodot bez atlīdzības** Latvijas valstij Zemkopības ministrijas personā nekustamo īpašumu - **“Dunsku ceļš”**, kadastra Nr. **6072 001 0362**, kura sastāvā ietilpst zemes vienība ar kadastra apzīmējumu 60720013257, platība 0,05 ha, un inženierbūve ar kadastra apzīmējumu 60720013257001, Meža likumā noteiktās, valstij piekrītošās un piederošās meža zemes apsaimniekošanas un aizsardzības nodrošināšanai.
2. Noteikt aizliegumu Zemkopības ministrijai atsavināt un apgrūtināt nekustamo īpašumu “Dunsku ceļš”, kadastra Nr. 6072 001 0362 ar lietu tiesībām un pienākumu Zemkopības ministrijai bez atlīdzības nodot nekustamo īpašumu “Dunsku ceļš”, kadastra Nr. 6072 001 0362, Krāslavas novada pašvaldībai, ja tas vairs netiek izmantots valsts meža apsaimniekošanas un aizsardzības nodrošināšanai, attiecīgi par to izdarot atzīmi Zemesgrāmatā

Pašvaldības domes priekšsēdētājs
Juriskonsulta palīdzē

[...]
(paraksts)
(paraksts)

G.Upenieks
I.Linkune

IZRAKSTS PAREIZS
Juriskonsulta palīdzē
10.05.2022.



I.Linkune