

Zemesgabala fragmenta shēma

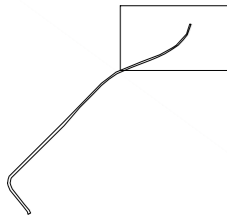

1B : 0.0095 Ha

PAŠVALDĪBAS CEĻŠ/MUNICIPALITY ROAD
40500030114001

2A : 0.7605 Ha

40500030114
0.7700 Ha

N= 251400
E= 516150

N= 251500
E= 516450

N= 251400
E= 516450

LEĢENDA / LEGEND

- ESOŠA PIEKĻUVE NO VALSTS AUTOCEĻA/ EXISTING ACCESS FROM THE STATE ROAD
- ESOŠA PIEKĻUVE NO PAŠVALDĪBAS CEĻA/ EXISTING ACCESS FROM THE MUNICIPALITY ROAD
- ESOŠA PIEKĻUVE NO CITA ZEMES GABALA/ EXISTING ACCESS FROM OTHER LANDPLOT
- PROJEKTA RAIL BALTIČA REALIZĀCIJAI NEPIECIEŠAMA ZEMES VIENĪBAS DAĻA / AREA NEEDED FOR THE IMPLEMENTATION OF THE RAIL BALTIČA PROJECT
- ZEMES VIENĪBAS PALIEKOŠĀ DAĻA / RESIDUAL AREA OF THE LAND UNIT
- PROJEKTA ROBEŽA (DZELZCEĻA NODALĪJUMA JOSLA) / PROJECT BOUNDARY (RAILWAY INFRASTRUCTURE)
- SAISTĪTĀ INFRASTRUKTŪRA (PROJEKTĒTĀ VALSTS NOZĪMES CEĻA/DZELZCEĻA NODALĪJUMA JOSLA) / RELATED INFRASTRUCTURE (DESIGNED STATE ROAD/RAILWAYS RIGHT OF WAY)
- SAISTĪTĀ INFRASTRUKTŪRA (PROJEKTĒTĀ PAŠVALDĪBAS NOZĪMES CEĻA NODALĪJUMA JOSLA) / KOMERSANTA CEĻŠ / MERCHANT ROAD
- PROJEKTA ROBEŽA (DZELZCEĻA TILTI) / PROJECT BOUNDARY (RAILWAY BRIDGES)
- VZD NĪVKIS REĢISTRĒTĀ INŽENIERBŪVE / VZD NĪVKIS REGISTERED ENGINEERING STRUCTURES
- VZD NĪVKIS REĢISTRĒTAS BŪVES / VZD NĪVKIS REGISTERED STRUCTURE

REDAKCIJAS / REVISIONS		
Nr / No	Datums / Date	Apraksts / Description
001	05/12/2022	

Co-financed by the Connecting Europe Facility of the European Union
Līdzfinansē Eiropas Savienības Eiropas infrastruktūras savienošanas instruments

PROJEKTS / PROJECT
LĪGUMS NR. / CONTRACT NO. 1,19/LV-17
PROJEKTS NR. / PROJECT NO. RBDTDLVDS4

PROJEKTĒŠANAS UN AUTORUZRAUDZĪBAS PAKALPOJUMI
JAUNAS DZELZCEĻA LĪNIJAS BŪVNICĪBĀ
POSMĀ MISA – LATVIJAS/LIETUVAS ROBEŽĀ

DESIGN AND DESIGN SUPERVISION SERVICES
FOR THE CONSTRUCTION OF THE NEW LINE
ON THE SECTION MISA - LITHUANIAN

ARHĪVA NR. / ARCHIVE NO. P/101225

KLIENTS / CLIENT
RB Rail AS
Satekles iela 2B
Rīga, Latvija LV-1050
Reģ. Kods: 40103845025

APAKŠUZŅĒMĒJS / SUB-CONTRACTOR

KONSULTANTS / CONSULTANT
IDOM CONSULTING, ENGINEERING, ARCHITECTURE, S.A.U.
Avenida Zarandoa 23,
48015 Bihao, Spānija
UR NR. A-48283964

IDOM CONSULTING, ENGINEERING, ARCHITECTURE, S.A.U.
Avenida Zarandoa 23,
48015 Bihao, Spain
UR NR. A-48283964

DATUMS / DATE		MĒROGS / SCALE		PĀPĪRA IZMĒRS / PAPER SIZE	
05/12/2022		1:500		A1	
RASEJUMA STATUSS / DRAWING STATUS					
ISSUED FOR APPROVAL					
IZSTRĀDĀJA / ORIGINATOR	VĀRDŠ / NAME	PARAKSTS / SIGNATURE	DATUMS / DATE		
	E. MORENO		05/12/2022		
PĀRBAUDĪJA / CHECKER	VĀRDŠ / NAME	PARAKSTS / SIGNATURE	DATUMS / DATE		
	M. FRIAS		05/12/2022		
APSTIPRINĀJA / APPROVER	VĀRDŠ / NAME	PARAKSTS / SIGNATURE	DATUMS / DATE		
	M. GOMEZ		05/12/2022		

RASEJUMA NOSAUKUMS / DRAWING TITLE									
LAND ACQUISITION PLAN LAND ACQUISITION LAND ACQUISITION PLAN LAND ACQUISITION 40500030114									
PROJEKTA KODS / PROJECT CODE	ATRAŠANĀS VIETA / LOCATION			DISCIPLĪNAS KODS / DISCIPLINE CODE					
PROJEKTA ID	NODALĀS ID	APAKŠNODALĀS ID	APŪMŅA SISTĒMA	ZONA	ATRAŠANĀS VIETA	RBR KODS	VIETĒJAIS KODS	PROJEKTA STADIJA	
LAPAS NOSAUKUMS / SHEET NAME:									
RBDTDLV-DS4-DPS3_BP8_IDO_LAP									
LAPAS NUMURS / SHEET NUMBER:									
24 no / of 24									



Informatīvā izdruka no Kadastra informācijas sistēmas teksta datiem

Valsts zemes dienests

Īpašums

Kadastra numurs	Nosaukums	Kadastrālā vērtība (EUR)	Zemesgrāmatas nodalījuma numurs	Administratīvā teritorija
40500030114	Palejas-Lielkoki	6677	-	Ceraukstes pagasts, Bauskas novads

Nekustamā īpašuma novērtējums kadastrā (EUR):	6677
Kopplatība:	0.9770
Platības mērvienība:	ha
Projektētā kadastrālā vērtība (EUR):	6170 (pēc kadastra datu stāvokļa uz 04.12.2023; ar KV bāzes atskaiti uz 01.07.2019.)
Projektētais īpašuma novērtējums (EUR):	6170 (pēc kadastra datu stāvokļa uz 04.12.2023; ar KV bāzes atskaiti uz 01.07.2019.)

Īpašuma sastāvs

Zemes vienības

Kadastra apzīmējums	Dzīvokļu īpašumos nesadalītās domājamās daļas	Kadastrālā vērtība atbilstoši dzīvokļa īpašumos nesadalītajai domājamajai daļai (EUR)	Adrese
40500030185	1/1	24	-

Kadastrālā vērtība (EUR):	24
Kadastrālās vērtības noteikšanas datums:	09.01.2024
Nekustamā īpašuma objekta platība:	0.0170
Nekustamā īpašuma objekta platības mērvienība:	ha
Statuss:	pašvaldībai piekritīgā zeme
Vidējais LIZ kvalitātes novērtējums ballēs:	-
Projektētā kadastrālā vērtība (EUR):	-

Būves, kas atrodas uz zemes vienības

Kadastra apzīmējums	Dzīvokļu īpašumos nesadalītās domājamās daļas	Kadastrālā vērtība atbilstoši dzīvokļa īpašumos nesadalītajai domājamajai daļai (EUR)	Adrese	Nosaukums
40500030185001	1/1	80	-	"Palejas-Lielkoki"

Kadastrālā vērtība (EUR):	80
Kadastrālās vērtības noteikšanas datums:	18.01.2024
Projektētā kadastrālā vērtība (EUR):	-
Nekustamā īpašuma objekta platība (kv.m.):	80.0
Galvenais lietošanas veids:	2112 - Ielas, ceļi un laukumi
Būves tips:	-
Ekspluatācijas uzsākšanas gads:	1970
Ekspluatācijā pieņemšanas gads(-i):	-
Kadastrālās uzmērīšanas datums:	08.01.2023
Reģistrētie dati nav izmantojami ierakstīšanai zemesgrāmatā	

Kopējās platības sadalījums pa platību veidiem

Kopējā platība (kv.m.):	80
Lietderīgā platība (kv.m.):	-
Dzīvokļu kopējā platība (kv.m.):	-
Dzīvokļu platība (kv.m.):	-
Dzīvojamā platība (kv.m.):	-
Dzīvokļu palīgtelpu platība (kv.m.):	-
Dzīvokļu ārtelpu platība (kv.m.):	-
Nedzīvojamo telpu platība (kv.m.):	-
Nedzīvojamo iekštelpu platība (kv.m.):	-
Nedzīvojamo ārtelpu platība (kv.m.):	-
Koplietošanas palīgtelpu platība (kv.m.):	-
Koplietošanas iekštelpu platība (kv.m.):	-
Koplietošanas ārtelpu platība (kv.m.):	-

Būves kadastrālā uzmērīšana

Telpu grupu skaits:	0
Virszemes stāvu skaits:	0
Pazemes stāvu skaits:	0
Nolietojums (%):	80
Nolietojuma aprēķina datums:	18.01.2024

Būves apjoma rādītāji

Apjoma rādītāja veids	Apjoma rādītāja nosaukums	Apjoms un mērvienība	Tipa/elementa kods	Tipa/elementa nosaukums
Garums	-	16.0 m	-	-
Laukums	"Palejas-Lielkoki"	80.0 kv.m.	21120102	Ielas, ceļi un laukumi ar mīksto segumu
Platums	-	5.0 m	-	-

Dokumenti

Dokumenta veids	Izdošanas datums	Izdošanas nr.	Izdevējstāde
Iesniegums par kadastra objekta reģistrāciju vai datu aktualizāciju	05.02.2024	BAP/2024/3-5/106/N	Bauskas novada pašvaldība
Iesniegums par kadastra objekta reģistrāciju vai datu aktualizāciju	02.02.2024	2.3.N/2024-588	Eiropas dzelzceļa līnijas SIA; p.p. Antoneviča Iveta
Inženierbūves datu deklarācija	08.01.2024	-	Bauskas novada pašvaldība
Būvvaldes izziņa	12.12.2023	BUV/2023/12.3/748/N	Bauskas novada būvvalde
Iesniegums par kadastra objekta reģistrāciju vai datu aktualizāciju	05.12.2023	BAP/2023/3-5/1020/N	Bauskas novada pašvaldība
Iesniegums par kadastra objekta reģistrāciju vai datu aktualizāciju	30.11.2023	2.3.N/2023-3849	Eiropas dzelzceļa līnijas SIA; p.p. Antoneviča Iveta

Būves konstruktīvie elementi

Nosaukums	Materiāls	Konstrukcijas veids	Ekspluatācijas uzsākšanas gads	Ekspluatācijā pieņemšanas gads(-i)	Nolietojums (%)
Inženierbūve	-	-	1970	-	80

Zemes vienības platības sadalījums pa lietošanas veidiem

Platība:	0.0170
----------	--------

Platības mērvienība:	ha
Lauksaimniecībā izmantojamās zemes platība:	0.0000
t.sk. Aramzemes platība:	0.0000
t.sk. Augļu dārzu platība:	0.0000
t.sk. Pļavu platība:	0.0000
t.sk. Ganību platība:	0.0000
no tām meliorētā lauksaimniecībā izmantojamā zeme:	0.0000
Mežu platība:	0.0000
t.sk. Jaunaudzes platība:	0.0000
Krūmāju platība:	0.0000
Purvu platība:	0.0000
Ūdens objektu zeme:	0.0000
t.sk. Zeme zem ūdeņiem:	0.0000
t.sk. Zeme zem zivju dīķiem:	0.0000
Zemes zem ēkām platība:	0.0000
Zemes zem ceļiem platība:	0.0170
Pārējās zemes platība:	0.0000

Lietošanas mērķi

Mērķis	Kods	Platība	Platības mērvienība
Zeme dzelzceļa infrastruktūras zemes nodalījuma joslā un ceļu zemes nodalījuma joslā	1101	0.0170	ha

40500030186

1/1

1344

-

Būves

Kadastra apzīmējums	Dzīvokļu īpašumos nesadalītās domājamās daļas	Kadastrālā vērtība atbilstoši dzīvokļa īpašumos nesadalītajai domājamajai daļai (EUR)	Adrese	Nosaukums
40500030114001	1/1	5229	-	"Palejas - Lielkoki"
Kadastrālā vērtība (EUR):		5229		
Kadastrālās vērtības noteikšanas datums:		18.01.2024		
Projektētā kadastrālā vērtība (EUR):		3475 (pēc kadastra datu stāvokļa uz 04.12.2023; ar KV bāzes atskaiti uz 01.07.2019.)		
Nekustamā īpašuma objekta platība (kv.m.):		5250.0		
Galvenais lietošanas veids:		2112 - Ielas, ceļi un laukumi		
Būves tips:		-		
Ekspluatācijas uzsākšanas gads:		1970		
Ekspluatācijā pieņemšanas gads(-i):		-		
Kadastrālās uzmērīšanas datums:		18.01.2024		
Reģistrētie dati nav izmantojami ierakstīšanai zemesgrāmatā				
40500030185001	1/1	80	-	"Palejas-Lielkoki"
Kadastrālā vērtība (EUR):		80		
Kadastrālās vērtības noteikšanas datums:		18.01.2024		
Projektētā kadastrālā vērtība (EUR):		-		
Nekustamā īpašuma objekta platība (kv.m.):		80.0		
Galvenais lietošanas veids:		2112 - Ielas, ceļi un laukumi		
Būves tips:		-		
Ekspluatācijas uzsākšanas gads:		1970		

Ekspluatācijā pieņemšanas gads(-i):	-
Kadastrālās uzmērīšanas datums:	08.01.2023
Reģistrētie dati nav izmantojami ierakstīšanai zemesgrāmatā	

Īpašnieki

Personas kods / reģ. nr.	Vārds, uzvārds / Nosaukums	Domājamās daļas	Personas statuss	Īpašuma kad. nr. / būves kad. apz.	Adrese
90009116223	Bauskas novada pašvaldība	1/1	pašvaldība	40500030114	Uzvaras iela 1, Bauska, Bauskas nov., LV-3901
Citi vārdi:			-		
Īpašumtiesību statuss:			Tiesiskais valdītājs		

Dokumenti

Dokumenta veids	Izdošanas datums	Izdošanas nr.	Izdevējstāde
Iesniegums par kadastra objekta reģistrāciju vai datu aktualizāciju	05.02.2024	BAP/2024/3-5/106/N	Bauskas novada pašvaldība
Iesniegums par kadastra objekta reģistrāciju vai datu aktualizāciju	02.02.2024	2.3.N/2024-588	Eiropas dzelzceļa līnijas SIA; p.p. Antoneviča Iveta
Inženierbūves datu deklarācija	18.01.2024	-	Bauskas novada pašvaldība
Lēmums par zemes robežu un platību precizēšanu	08.01.2024	BAP/2024/9-1/1/APL	Bauskas novada pašvaldība
Akts par kadastra objekta ieraksta dzēšanu un kadastra numura/apzīmējuma anulēšanu NĪVK IS	15.12.2023	11-10-L/6681	Valsts zemes dienests
Būvvaldes izziņa	12.12.2023	BUV/2023/12.3/748/N	Bauskas novada būvvalde
Iesniegums par kadastra objekta reģistrāciju vai datu aktualizāciju	05.12.2023	BAP/2023/3-5/1020/N	Bauskas novada pašvaldība
Iesniegums par kadastra objekta reģistrāciju vai datu aktualizāciju	05.12.2023	BAP/2023/3-5/1020/N	Bauskas novada pašvaldība
Iesniegums par kadastra objekta reģistrāciju vai datu aktualizāciju	30.11.2023	2.3.N/2023-3849	Eiropas dzelzceļa līnijas SIA; p.p. Antoneviča Iveta
Iesniegums par kadastra objekta reģistrāciju vai datu aktualizāciju	30.11.2023	2.3.N/2023-3849	Eiropas dzelzceļa līnijas SIA
Lēmums par zemes vienības izveidi, sadali vai apvienošanu	29.11.2023	BAP/2023/9-1/288/APL	Bauskas novada pašvaldība
Lēmums par zemes lietošanas mērķa noteikšanu vai izmaiņšanu	29.11.2023	BAP/2023/9-1/288/APL	Bauskas novada Dome
Akts par Nekustamā īpašuma valsts kadastra informācijas sistēmā reģistrēto datu labošanu	26.10.2022	11-09-Z/6789	VZD Zemgales reģionālās pārvaldes Kadastra daļa
Inženierbūves datu deklarācija	18.10.2022	-	Bauskas novada pašvaldība; p.p. Šarkis Māris
Iesniegums par kadastra objekta reģistrāciju vai datu aktualizāciju	18.10.2022	BAP/2022/3-3/900/N	Bauskas novada pašvaldība; p.p. Šarkis Māris
Pašvaldības vai valsts iestādes izziņa	16.09.2022	BNP/2022/10.6/338	Bauskas novada pašvaldība
Pašvaldības lēmums par zemes piekritību pašvaldībai	16.09.2008	9.17.	Ceraukstes pagasta padome-lēmums par lauku apvidus zemes piekritību
Lēmums par zemes piešķiršanu lietošanā	24.09.1996	-	Ceraukstes pag. ZK lēmums

Šai informācijai ir tikai informatīvs raksturs un tai nav juridiska spēka.

Rīgā 15.11.2023. Nr.2.3.N/2023-3559

Bauskas novada pašvaldība
Paziņošanai e-adresē

**Par zemesgabala ar kadastra apzīmējumu 4050 003 0114
sadali un daļas nodošanu valstij Satiksmes ministrijas personā**

Sabiedrība ar ierobežotu atbildību "Eiropas dzelzceļa līnijas" (turpmāk – Sabiedrība), papildus 2022.gada 30.decembrī nosūtītajai vēstulei Nr.2.4.N/2022-2087 "Par Bauskas novada pašvaldībai piekrītošā zemesgabala daļas nodošanu valstij Satiksmes ministrijas personā", ar kuru informējām par Rail Baltica projekta ietekmes robežām Bauskas novada pašvaldībai piekritīgajā zemesgabalā ar kadastra apzīmējumu 4050 003 0114 (turpmāk – Zemesgabals), dara zināmu sekojošo.

RB Rail AS, kuras atbildībā ir DS4 posma "Misa - Latvijas/Lietuvas robeža" apakšposma DPS3 projektēšanas aktivitāte, ir iesniegusi Sabiedrībai aktualizētu informāciju ar saistītās infrastruktūras projekta risinājumiem, kas cita starpā ietekmē arī Rail Baltica projekta robežas Bauskas novada pašvaldībai piekritīgā Zemesgabalā. Atbilstoši būvprojekta tehniskajiem risinājumiem Zemesgabala daļa ar platību ~0,0095 ha iekļauta jaunbūvējamā pašvaldības nozīmes ceļa, kas tiks izbūvēts paralēli dzelzceļa pamatrasei, zemes nodalījuma joslā. Jauna pašvaldības nozīmes ceļa izbūvei Rail Baltica projekta īstenošanas ietvaros papildus tiek atsavinātas zemesgabalu daļas plānotā ceļa zemes nodalījuma joslas robežās. Ceļš sākotnēji tiks izbūvēts kā Satiksmes ministrijas valdījumā esošs valsts ceļš. Rail Baltica projekta realizācijas ietvaros pēc būvdarbu pabeigšanas jauno pašvaldības nozīmes ceļu kopā ar zemi saskaņā ar Publiskas personas mantas atsavināšanas likuma 42.panta un likuma "Par autoceļiem" 4.panta noteikumiem plānots atdot bez atlīdzības pašvaldības īpašumā.

Likuma "Par autoceļiem" 4.pants cita starpā nosaka, ka valsts autoceļi un to zemes, tai skaitā ceļu zemes nodalījuma joslas, ar visām šo autoceļu kompleksā ietilpstošajām būvēm ir Latvijas Republikas īpašums, savukārt pašvaldību autoceļi un to zemes – pašvaldības.

Publiskas personas mantas atsavināšanas likuma 42.¹ panta pirmā daļa cita starpā nosaka, ka pašvaldībai piekrītošo nekustamo īpašumu, ievērojot normatīvajos aktos noteiktos ierobežojumus rīcībai ar piekritīgo nekustamo īpašumu un šā likuma 42. panta nosacījumus, var nodot īpašumā bez atlīdzības valstij, ja pašvaldībai piekrītošais nekustamais īpašums tiek ierakstīts zemesgrāmatā uz pašvaldības vārda vienlaikus ar ieguvēja īpašuma tiesību nostiprināšanu uz attiecīgo īpašumu.

Ievērojot iepriekš minēto, Zemesgabala daļa ar platību ~0,0095 ha (grafiskajā materiālā daļa 1B) nododama valstij Satiksmes ministrijas personā. Lai nodrošinātu minētās Zemesgabala daļas nodošanu valstij, nepieciešams veikt Zemesgabala sadali. Sabiedrība lūdz Bauskas novada pašvaldību pieņemt lēmumu par Zemesgabala sadali, nodalot Zemesgabala daļu ~0,0095 ha platībā, un paredzot tās iekļaušanu nekustamā īpašuma "Rail Baltica dzelzceļa teritorija 4", Ceraukstes pagasts, Bauskas novads, kadastra Nr.4050 003 0158, sastāvā.

Saskaņā ar Nekustamā īpašuma valsts kadastra informācijas sistēmas (turpmāk – Kadastra informācijas sistēma) datiem uz Zemesgabala ir reģistrēta inženierbūve - pašvaldības ceļš "Palejas-

Lielkoki", būves kadastra apzīmējums 4050 003 0114 001 (turpmāk – Autoceļš). Ņemot vērā apstākli, ka Autoceļš daļēji atrodas arī uz privātīpašumā esošā zemesgabala ar kadastra apzīmējumu 4050 003 0006, kurš arī tiek skarts ar Rail Baltica projekta robežu, un par kura daļu ir uzsākts atsavināšanas process Sabiedrības vajadzībām nepieciešamā nekustamā īpašuma atsavināšanas likumā noteiktajā kārtībā, Sabiedrība ir izstrādājusi grafisko materiālu par Rail Baltica projekta skārums robežām Autoceļam, ievērojot Projekta robežas Zemesgabalā un zemes vienībā ar kadastra apzīmējumu 4050 003 0006. Ievērojot grafisko materiālu Autoceļam, Sabiedrība lūdz Bauskas novada pašvaldību piekrist Autoceļa sadalei un ar projekta risinājumiem skartā Autoceļa posma ~ 166m garumā demontāžai, kas tiks veikta projekta būvdarbu ietvaros. Vienlaikus informējam, ka projekta risinājumi paredz nodrošināt paliekošo Autoceļa posmu daļu funkcionēšanu, veidojot tiem pieslēgumus pie jauniem pašvaldības nozīmes ceļiem, kas tiks izbūvēti paralēli abpus dzelzceļa pamattrasei.

Izdevumus saistībā ar Zemesgabala un Autoceļa sadali, kadastra datu aktualizāciju Kadastra informācijas sistēmā, atdalītās Zemesgabala daļas robežu kadastrālo uzmērīšanu segs Sabiedrība.

Papildus, lūdzam izsniegt pašvaldības lēmumu par Zemesgabala piekritību pašvaldībai, kā arī informāciju par Autoceļa atrašanos pašvaldības bilances uzskaitē.

Pielikumā:

1. precizētās projekta robežas Zemesgabalā 1 *pdf formātā;
2. grafiskais materiāls par projekta robežām Autoceļam *pdf formātā;
3. izkopējums no GIS;
4. Sabiedrības 01.11.2023. pilnvara Nr. 1.13.-P./2023-36.

Nekustamo īpašumu atsavināšanas un apsaimniekošanas departamenta nekustamo īpašumu atsavināšanas vadītāja

Aiga Varesa

Šis dokuments ir parakstīts ar drošu elektronisko parakstu un satur laika zīmogu

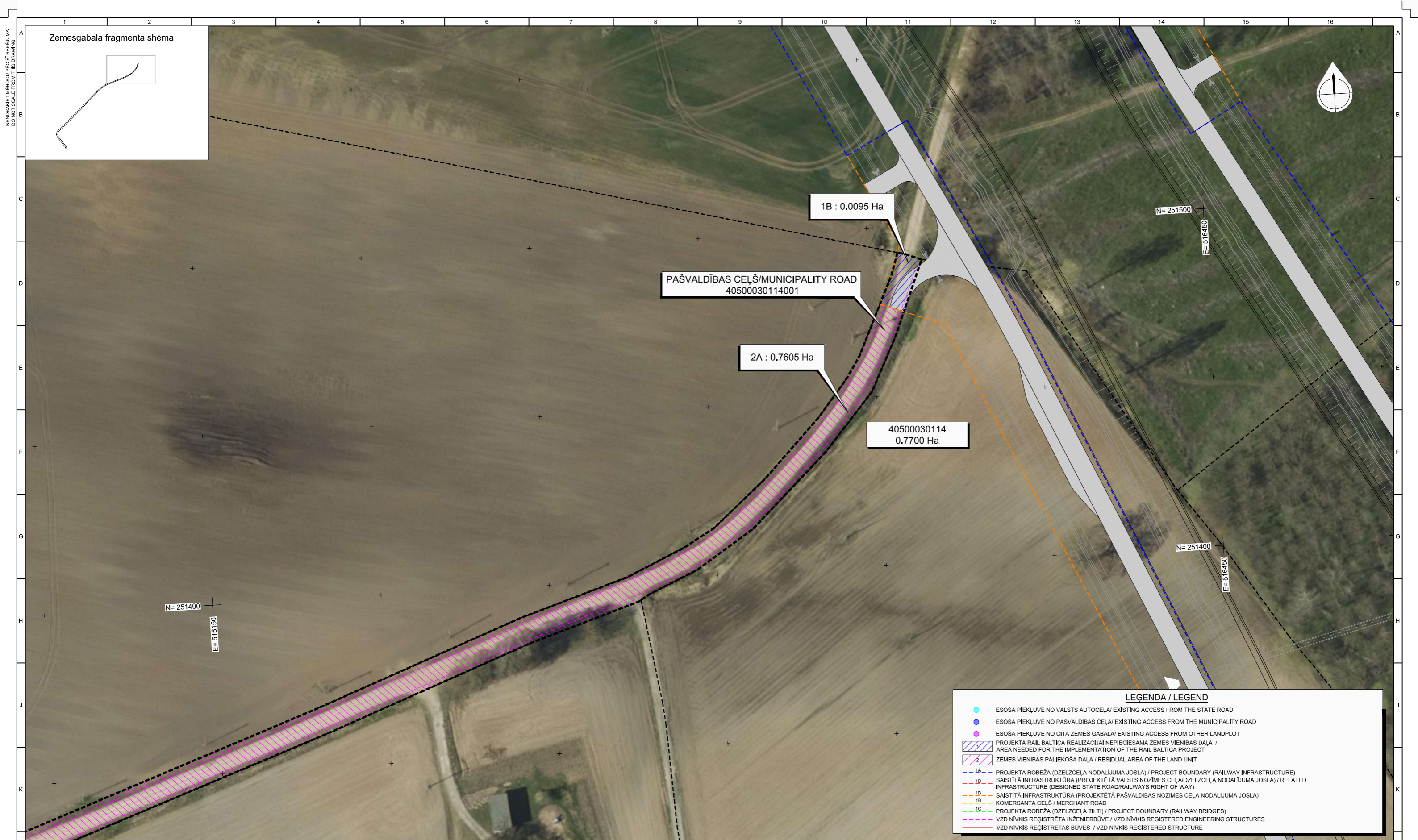

Zemesgabala fragmenta shēma

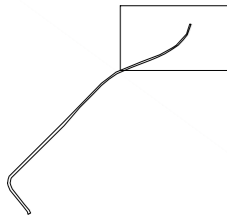

1B : 0.0095 Ha

PAŠVALDĪBAS CEĻŠ/MUNICIPALITY ROAD
40500030114001

2A : 0.7605 Ha

40500030114
0.7700 Ha

N= 251500

E= 516450

N= 251400

E= 516450

N= 251400

E= 516150

LEĢENDA / LEGEND

- ESOŠĀ PIEKĻŪVE NO VALSTS AUTOCEĻĀ/ EXISTING ACCESS FROM THE STATE ROAD
- ESOŠĀ PIEKĻŪVE NO PAŠVALDĪBAS CEĻĀ/ EXISTING ACCESS FROM THE MUNICIPALITY ROAD
- ESOŠĀ PIEKĻŪVE NO CITA ZEMES GABALĀ/ EXISTING ACCESS FROM OTHER LANDPLOT
- PROJEKTA RAIL BALTICA REALIZĀCIJAI NEPIECIEŠAMA ZEMES VIENĪBAS DAĻĀ / AREA NEEDED FOR THE IMPLEMENTATION OF THE RAIL BALTICA PROJECT
- ZEMES VIENĪBAS PALIEKOŠĀ DAĻĀ / RESIDUAL AREA OF THE LAND UNIT
- PROJEKTA ROBEŽA (DZELZCEĻA NODALĪJUMA JOSĻA) / PROJECT BOUNDARY (RAILWAY INFRASTRUCTURE)
- SAISTĪTĀ INFRASTRUKTŪRA (PROJEKTĒTĀ VALSTS NOZĪMES CEĻĀ/DZELZCEĻA NODALĪJUMA JOSĻA) / RELATED INFRASTRUCTURE (DESIGNED STATE ROAD/RAILWAYS RIGHT OF WAY)
- SAISTĪTĀ INFRASTRUKTŪRA (PROJEKTĒTĀ PAŠVALDĪBAS NOZĪMES CEĻĀ NODALĪJUMA JOSĻA) / KOMERSANTA CEĻŠ / MERCHANT ROAD
- PROJEKTA ROBEŽA (DZELZCEĻA TILTI) / PROJECT BOUNDARY (RAILWAY BRIDGES)
- VZD NĪVKIS REĢISTRĒTĀ INŽENIERBŪVE / VZD NĪVKIS REGISTERED ENGINEERING STRUCTURES
- VZD NĪVKIS REĢISTRĒTĀS BŪVES / VZD NĪVKIS REGISTERED STRUCTURE

REDAKCIJAS / REVISIONS					
Nr / No	Datums / Date	Apraksts / Description	Izstrādāja / Originator	Pārbaudīja / Checker	Apslīpēja / Approver
001	05/12/2022		EMS	MFV	MGM

PROJEKTS / PROJECT
LĪGUMS NR. / CONTRACT NO. 1,19/LV-17
PROJEKTS NR. / PROJECT NO. RBDTDLVDS4

PROJEKTĒŠANAS UN AUTORUZRAUDZĪBAS PAKALPOJUMI
JAUNAS DZELZCEĻA LĪNIJAS BŪVNICĪBĀ
POSMĀ MISA – LATVIJAS/LIETUVAS ROBEŽĀ

DESIGN AND DESIGN SUPERVISION SERVICES
FOR THE CONSTRUCTION OF THE NEW LINE
ON THE SECTION MISA - LITHUANIAN

KLIENĀS / CLIENT
RB Rail AS
Satekles iela 2B
Rīga, Latvija LV-1050
Reģ. Kods: 40103845025

KONSULTANTS / CONSULTANT
IDOM CONSULTING, ENGINEERING, ARCHITECTURE, S.A.U.
Avenida Zarandoa 23,
48015 Bihao, Spānija
UR NR. A-48283964

APAKŠUZŅĒMĒJS / SUB-CONTRACTOR
IDOM CONSULTING, ENGINEERING, ARCHITECTURE, S.A.U.
Avenida Zarandoa 23,
48015 Bihao, Spain
UR NR. A-48283964

DATUMS / DATE		MĒROGS / SCALE	PĀPĪRA IZMĒRS / PAPER SIZE	RASEJUMA NOSAUKUMS / DRAWING TITLE	
05/12/2022		1:500	A1	LAND ACQUISITION PLAN LAND ACQUISITION LAND ACQUISITION PLAN LAND ACQUISITION 40500030114	
RASEJUMA STATUSS / DRAWING STATUS					
ISSUED FOR APPROVAL					
IZSTRĀDĀJA / ORIGINATOR		PĀRBAUDĪJA / CHECKER		APSPĪRINĀJA / APPROVER	
E. MORENO		M. FRIAS		M. GOMEZ	
VĀRDŠ / NAME		PARAKSTS / SIGNATURE		DATUMS / DATE	
				05/12/2022	
				05/12/2022	

PROJEKTA KODS / PROJECT CODE	ATRAŠANĀS VIETA / LOCATION	DISCIPLĪNAS KODS / DISCIPLINE CODE						
PROJEKTA ID / PROJECT ID	NODALĀS ID / SECTION ID	APAKŠNODALĀS ID / SUB-SECTION ID	APŪMŠS SISTĒMA / VOLUME / SYSTEM	ZONA / ZONE	ATRAŠANĀS VIETA / LOCATION	RBR KODS / RBR CODE	VIETĒJAIS KODS / LOCAL CODE	PROJEKTA STADIJA / PROJECT STAGE

Co-financed by the Connecting Europe Facility of the European Union
Līdzfinansē Eiropas Savienības Eiropas infrastruktūras savienošanas instruments

ARHĪVA NR. / ARCHIVE NO. P/101225

LAPAS NOSAUKUMS / SHEET NAME:
RBDTD-LV-DS4-DPS3_BP8_IDO_LAP

LAPAS NUMURS / SHEET NUMBER:
24 no / of 24

Rail Baltica projekta realizācijai nepieciešamās inženierbūves - pašvaldības autoceļa Palejas - Lielkoki (kad.apz.40500030114001) daļa, zemes vienību ar kadastra apzīmējumiem 40500030114, 40500030006 teritorijā.

Rail Baltica projekta ietekmes teritorija pašvaldības autoceļa daļā:

 Pašvaldības autoceļa Palejas - Lielkoki, inženierbūves kad.apz.40500030114001, projekta skartā teritorija zemes vienībā ar kadastra apzīmējumu 40500030114:



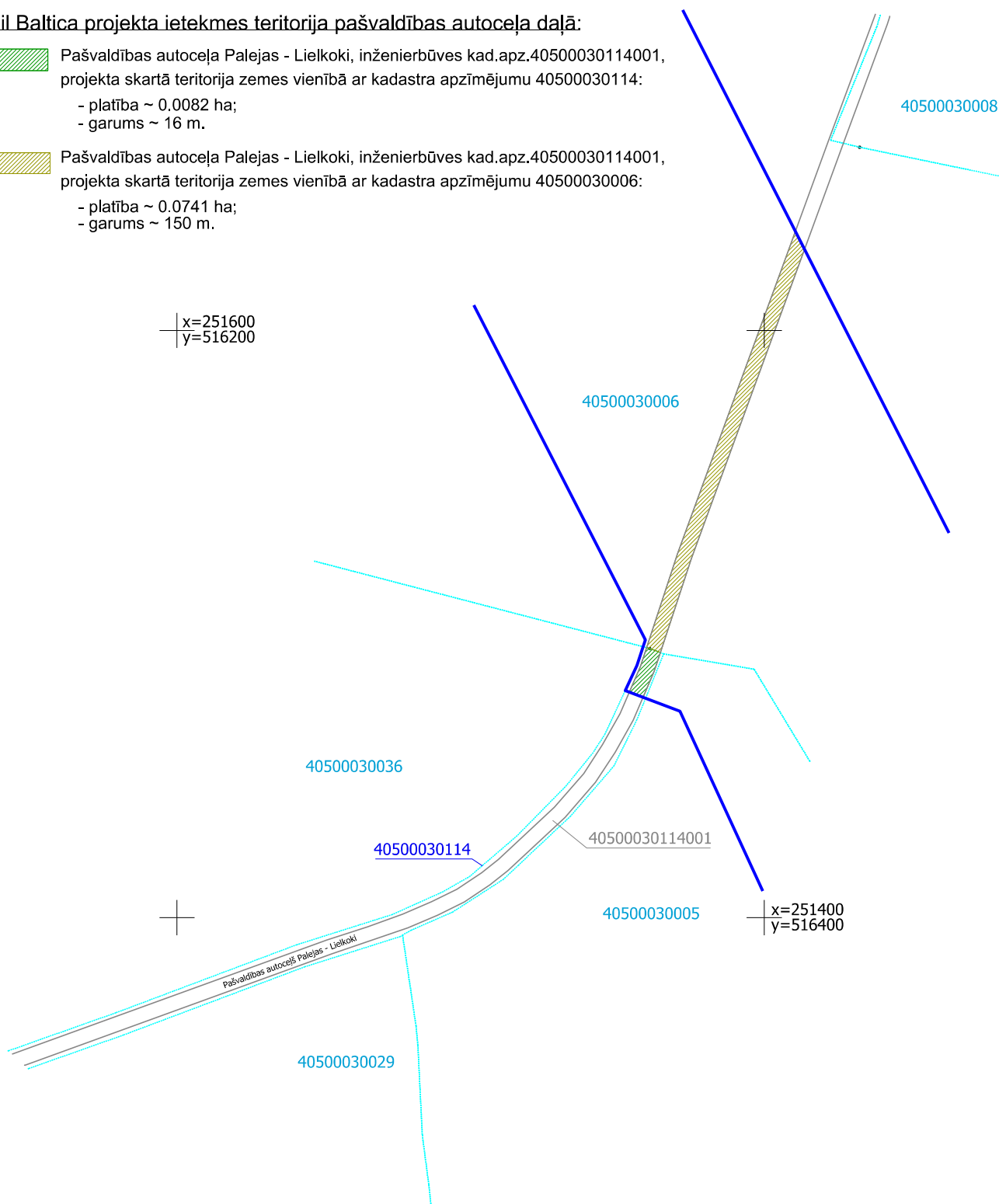

- platība ~ 0,0082 ha;
- garums ~ 16 m.

 Pašvaldības autoceļa Palejas - Lielkoki, inženierbūves kad.apz.40500030114001, projekta skartā teritorija zemes vienībā ar kadastra apzīmējumu 40500030006:

- platība ~ 0,0741 ha;
- garums ~ 150 m.



APZĪMĒJUMI:

-  40500030006 ierādītas zemes vienības robeža un kadastra apzīmējums
-  40500030114 projektētas zemes vienības robeža un kadastra apzīmējums
-  40500030114001 vektorizētas inženierbūves robeža un kadastra apzīmējums
-  Rail Baltica trases robeža



BAUSKAS NOVADA PAŠVALDĪBA

BAUSKAS APVIENĪBAS PĀRVALDE

Reģ. Nr. 50900038281, Uzvaras iela 6, Bauska, Bauskas nov., LV-3901
tālr. 63960437, e-pasts: bauska.parvalde@bauskasnovads.lv, www.bauskasnovads.lv

LĒMUMS

Bauskā

29.11.2023. Nr. BAP/2023/9-1/288/APL

Par nekustamā īpašuma „Palejas-Lielkoki” Ceraukstes pagastā sastāvā esošās zemes vienības ar kadastra apzīmējumu 4050 003 0114 un uz tās esošās būves ar kadastra apzīmējumu 4050 003 0114 001 sadali un nekustamā īpašuma lietošanas mērķa noteikšanu

Bauskas novada pašvaldībā 2023.gada 15.novembra saņemta SIA „EIROPAS DZELZCEĻA LĪNIJAS” vēstule (reģistrēta ar Nr. BNP/2023/4.7/4135/J), ar lūgumu pieņemt lēmumu par Bauskas novada pašvaldībai piekrītošās zemes vienības ar kadastra apzīmējumu 4050 003 0114 sadalīšanu atbilstoši pielikumā pievienotajai shēmai. Zemesgabala sadalīšana nepieciešama projekta „Eiropas standarta platuma 1435 mm dzelzceļa līnijas izbūve “Rail Baltica” koridorā caur Igauniju, Latviju un Lietuvu” (turpmāk – projekts “Rail Baltica”) īstenošanai.

Izskatot iesniegumu, Bauskas apvienības pārvalde konstatēja:

Nekustamais īpašums „Palejas-Lielkoki”, kas atrodas Bauskas novada Ceraukstes pagastā, kadastra numurs 4050 003 0114 sastāv no zemes vienības 0,77 ha platībā ar kadastra apzīmējumu 4050 003 0114. Īpašums nav reģistrēts Zemesgrāmatā.

Ar Ceraukstes pagasta padomes 2008.gada 16.septembra lēmumu „Par lauku apvidus zemes piekritību” noteikts, ka zemes vienība 0,77 ha platībā ar kadastra apzīmējumu 4050 003 0114 piekrīt pašvaldībai.

Uz zemes vienības ar kadastra apzīmējumu 4050 003 0114 atrodas būves – inženierbūves ceļš „Palejas-Lielkoki”, būves kadastra apzīmējums 4050 003 0114 001, daļa. Saskaņā ar Bauskas novada pašvaldības 2022.gada 16.septembra izziņu Nr. BNP/2022/10.6/338 inženierbūve – ceļš „Palejas-Lielkoki” (būves kadastra apzīmējums 4050 003 0114 001) atrodas Bauskas novada pašvaldības bilancē.

Zemes ierīcības likuma Pārejas noteikumu 1.punkts nosaka, ka līdz zemes pirmreizējai ierakstīšanai zemesgrāmatā lēmumu par zemes privatizācijas un zemes reformas kārtībā veidjamo zemes vienību sadalīšanu, apvienošanu vai zemes robežu pārkārtošanu pieņem vietējā pašvaldība, ievērojot vietējās pašvaldības teritorijas plānojumu un normatīvajos aktos par teritorijas plānošanu, izmantošanu un apbūvi noteiktās prasības. Lēmumam pievieno grafisko pielikumu, kurā norādīts zemes vienību sadalīšanas, apvienošanas vai zemes robežu pārkārtošanas risinājums.

Nekustamā īpašuma valsts kadastra likuma 9.panta pirmā daļa nosaka, ka zemes vienībai un zemes vienības daļai vai plānotai zemes vienībai un zemes vienības daļai nosaka nekustamā īpašuma lietošanas mērķi un lietošanas mērķim piekrītošo zemes platību. To atbilstoši Ministru kabineta noteiktajai kārtībai un vietējās pašvaldības teritorijas plānojumā noteiktajai izmantošanai vai likumīgi uzsāktajai izmantošanai nosaka vietējā pašvaldība, kuras administratīvajā teritorijā atrodas konkrētā zemes vienība.

Valsts zemes dienesta Nekustamā īpašuma valsts kadastra informācijas sistēmā nekustamā īpašuma „Palejas-Lielkoki”, kadastra Nr.4050 003 0114 sastāvā esošai zemes vienībai 0,77 ha platībā ar kadastra apzīmējumu 4050 003 0114 reģistrēts nekustamā īpašuma lietošanas mērķis –

Šis dokuments ir parakstīts ar drošu elektronisko parakstu un satur laika zīmogu

zeme dzelzceļa infrastruktūras zemes nodalījuma joslā un ceļu zemes nodalījuma joslā, kods1101.

Pamatojoties uz Zemes ierīcības likuma Pārejas noteikumu 1.punktu, Nekustamā īpašuma valsts kadastra likuma 9.panta pirmo daļu, Bauskas novada domes 2020.gada 30.aprīļa saistošajiem noteikumiem Nr.11 „Bauskas novada teritorijas plānojuma grafiskā daļa un teritorijas izmantošanas un apbūves noteikumi” un Bauskas novada domes 2021.gada 25.novembra “Bauskas novada pašvaldības iestādes “Bauskas apvienības pārvalde” nolikuma 14.21.7., 14.21.8., 14.21.9. apakšpunktu,

Bauskas apvienības pārvalde nolemj :

1. Atdalīt no nekustamā īpašuma „Palejas-Lielkoki”, kas atrodas Bauskas novada Ceraukstes pagastā, kadastra numurs 4050 003 0114, sastāvā esošās zemes vienības 0,77 ha platībā ar kadastra apzīmējumu 4050 003 0114 vienu zemes vienību aptuveni 0,0095 ha platībā (pielikumā 1B), saskaņā ar grafisko pielikumu.
2. Zemes vienībai 0,0095 ha platībā (1.pielikumā 1B) noteikt nekustamā īpašuma lietošanas mērķi - zeme dzelzceļa infrastruktūras zemes nodalījuma joslā un ceļu zemes nodalījuma joslā, kods1101.
3. Zemes vienībai 0,7605 ha platībā (1.pielikumā 2A) noteikt nekustamā īpašuma lietošanas mērķi - zeme dzelzceļa infrastruktūras zemes nodalījuma joslā un ceļu zemes nodalījuma joslā, kods1101.
4. Jaunizveidoto zemes vienību 0,0095 ha platībā iekļaut nekustamā īpašuma „Rail Baltica dzelzceļa teritorija 4”, kadastra Nr.4050 003 0158 sastāvā.
5. Jaunizveidoto zemes vienību 0,7605 ha platībā iekļaut nekustamā īpašuma „Palejas-Lielkoki”, kadastra Nr.4050 003 0114 sastāvā.
6. Sadalīt būvi ar kadastra apzīmējumu 4050 003 0114 001 četrās daļās atbilstoši būves sadales shēmai (2.pielikums), nosakot sadales robežas saskaņā ar Rail Baltica projekta robežām zemes vienībās ar kadastra apzīmējumiem 4050 003 0114 un 4050 003 0006.
7. Jaunizveidoto būvi ~ 0,0082 ha platībā (2.pielikumā A) iekļaut nekustamā īpašuma „Rail Baltica dzelzceļa teritorija 4”, kadastra Nr.4050 003 0158, sastāvā.
8. Jaunizveidotās būves ~ 0,5254 ha platībā (2.pielikumā C), ~0,0741 ha (2.pielikumā B), ~0,0808 ha platībā (2.pielikumā D) iekļaut nekustamā īpašuma „Palejas-Lielkoki”, kadastra Nr.4050 003 0114 sastāvā.

Šo lēmumu saskaņā ar Administratīvā procesa likuma 76.panta otro daļu var apstrīdēt Bauskas novada domē (Uzvaras iela 1, Bauska, Bauskas nov., LV-3901) mēneša laikā, skaitot no lēmuma spēkā stāšanās dienas.

Pārvaldes vadītāja

Līga Vasiļauska

Šarķis
63963970

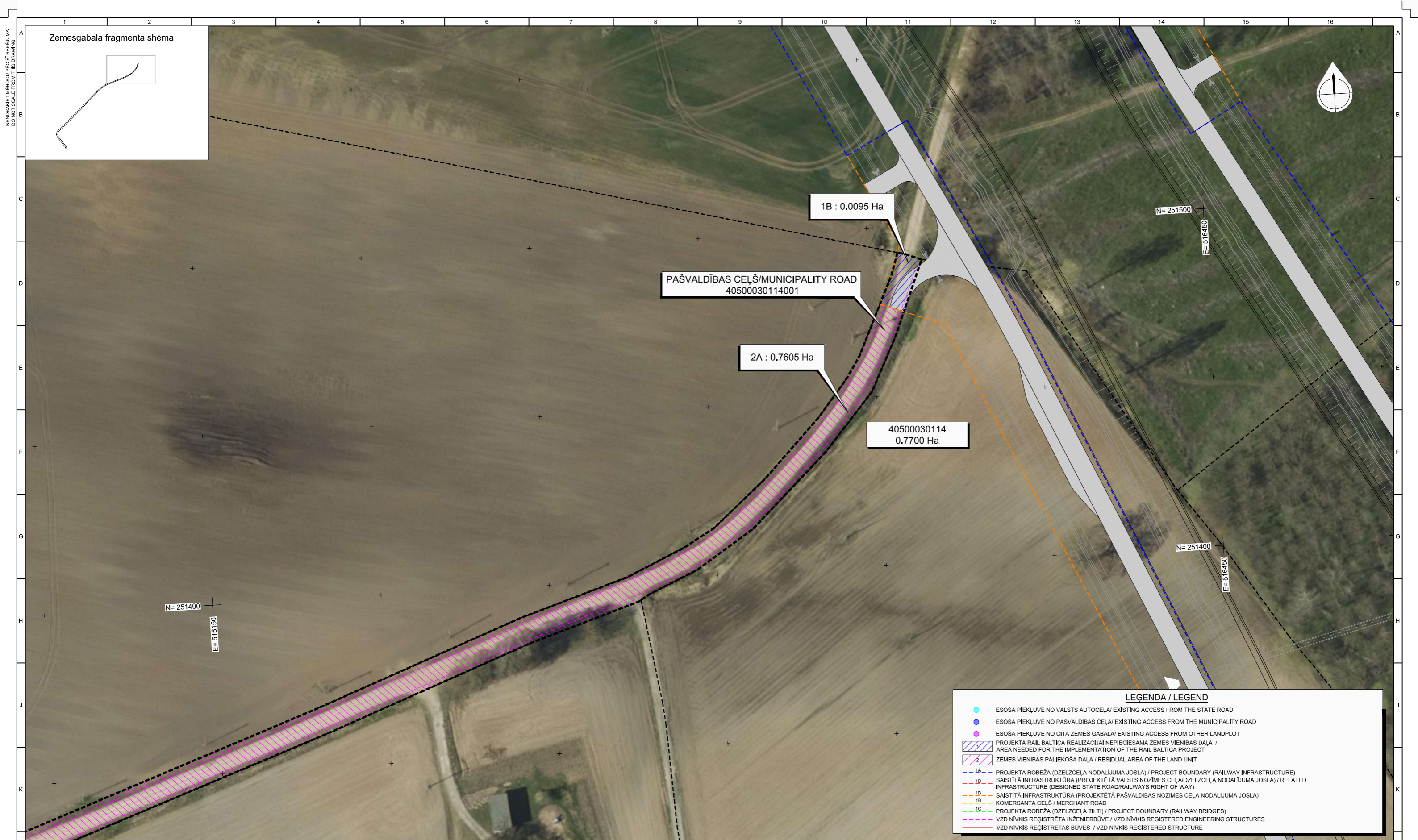

Zemesgabala fragmenta shēma

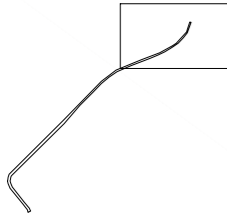

1B : 0.0095 Ha

PAŠVALDĪBAS CEĻŠ/MUNICIPALITY ROAD
40500030114001

2A : 0.7605 Ha

40500030114
0.7700 Ha

LEĢENDA / LEGEND

- ESOŠA PIEKĻUVE NO VALSTS AUTOCEĻA/ EXISTING ACCESS FROM THE STATE ROAD
- ESOŠA PIEKĻUVE NO PAŠVALDĪBAS CEĻA/ EXISTING ACCESS FROM THE MUNICIPALITY ROAD
- ESOŠA PIEKĻUVE NO CITA ZEMES GABALA/ EXISTING ACCESS FROM OTHER LANDPLOT
- PROJEKTA RAIL BALTIČA REALIZĀCIJAI NEPIECIEŠAMA ZEMES VIENĪBAS DAĻA / AREA NEEDED FOR THE IMPLEMENTATION OF THE RAIL BALTIČA PROJECT
- ZEMES VIENĪBAS PALIEKOŠĀ DAĻA / RESIDUAL AREA OF THE LAND UNIT
- PROJEKTA ROBEŽA (DZELZCEĻA NODALĪJUMA JOSLA) / PROJECT BOUNDARY (RAILWAY INFRASTRUCTURE)
- SAISTĪTĀ INFRASTRUKTŪRA (PROJEKTĒTĀ VALSTS NOZĪMES CEĻA/DZELZCEĻA NODALĪJUMA JOSLA) / RELATED INFRASTRUCTURE (DESIGNED STATE ROAD/RAILWAYS RIGHT OF WAY)
- SAISTĪTĀ INFRASTRUKTŪRA (PROJEKTĒTĀ PAŠVALDĪBAS NOZĪMES CEĻA NODALĪJUMA JOSLA) / KOMERSANTA CEĻŠ / MERCHANT ROAD
- PROJEKTA ROBEŽA (DZELZCEĻA TILTI) / PROJECT BOUNDARY (RAILWAY BRIDGES)
- VZD NĪVKIS REĢISTRĒTĀ INŽENIERBŪVE / VZD NĪVKIS REGISTERED ENGINEERING STRUCTURES
- VZD NĪVKIS REĢISTRĒTĀS BŪVES / VZD NĪVKIS REGISTERED STRUCTURE

REDAKCIJAS / REVISIONS		
Nr / No	Datums / Date	Apraksts / Description
001	05/12/2022	

Co-financed by the Connecting Europe Facility of the European Union
Līdzfinansē Eiropas Savienības Eiropas infrastruktūras savienošanas instruments

PROJEKTS / PROJECT
LĪGUMS NR. / CONTRACT NO. 1,19/LV-17
PROJEKTS NR. / PROJECT NO. RBDTDLVDS4

PROJEKTĒŠANAS UN AUTORUZRAUDZĪBAS PAKALPOJUMI
JAUNAS DZELZCEĻA LĪNIJAS BŪVNICĪBĀ
POSMĀ MISA – LATVIJAS/LIETUVAS ROBEŽĀ

DESIGN AND DESIGN SUPERVISION SERVICES
FOR THE CONSTRUCTION OF THE NEW LINE
ON THE SECTION MISA - LITHUANIAN

ARHĪVA NR. / ARCHIVE NO. P/101225

KLIENTS / CLIENT
RB Rail AS
Satekles iela 2B
Rīga, Latvija LV-1050
Reģ. Kods: 40103845025

APAKŠUZŅĒMĒJS / SUB-CONTRACTOR

KONSULTANTS / CONSULTANT
IDOM CONSULTING, ENGINEERING, ARCHITECTURE, S.A.U.
Avenida Zarandoa 23,
48015 Bihao, Spānija
UR NR. A-48283964

IDOM CONSULTING, ENGINEERING, ARCHITECTURE, S.A.U.
Avenida Zarandoa 23,
48015 Bihao, Spain
UR NR. A-48283964

DATUMS / DATE		MĒROGS / SCALE		PĀPĪRA IZMĒRS / PAPER SIZE	
05/12/2022		1:500		A1	
RASEJUMA STATUSS / DRAWING STATUS					
ISSUED FOR APPROVAL					
IZSTRĀDĀJA / ORIGINATOR		PĀRĀKSTS / SIGNATURE		DATUMS / DATE	
E. MORENO				05/12/2022	
PĀRBAUDĪJA / CHECKER		PĀRĀKSTS / SIGNATURE		DATUMS / DATE	
M. FRIAS				05/12/2022	
APSTIPRINĀJA / APPROVER		PĀRĀKSTS / SIGNATURE		DATUMS / DATE	
M. GOMEZ				05/12/2022	

RASEJUMA NOSAUKUMS / DRAWING TITLE																			
LAND ACQUISITION PLAN LAND ACQUISITION LAND ACQUISITION PLAN LAND ACQUISITION 40500030114																			
PROJEKTA KODS / PROJECT CODE		ATRAŠANĀS VIETA / LOCATION			DISCIPLĪNAS KODS / DISCIPLINE CODE														
IZSTRĀDĀJA / ORIGINATOR		PĀRĀKSTS / SIGNATURE		DATUMS / DATE		PROJEKTA ID / PROJECT ID		NODALĪBAS ID / SECTION ID		APAKŠNODALĪBAS ID / SUB-SECTION ID		APŪMŅA SISTĒMA / VOLUME / SYSTEM		ZONA / ZONE		ATRAŠANĀS VIETA / LOCATION		DISCIPLĪNAS KODS / DISCIPLINE CODE	
LAPAS NOSAUKUMS / SHEET NAME:																			
RBDTDLV-DS4-DPS3_BP8_IDO_LAP																			
LAPAS NUMURS / SHEET NUMBER:		24 no / of 24																	

Rail Baltica projekta realizācijai nepieciešamās inženierbūves - pašvaldības autoceļa Palejas - Lielkoki (kad.apz.40500030114001) daļa, zemes vienību ar kadastra apzīmējumiem 40500030114, 40500030006 teritorijā.

Rail Baltica projekta ietekmes teritorija pašvaldības autoceļa daļā:

- A** Pašvaldības autoceļa Palejas - Lielkoki, inženierbūves kad.apz.40500030114001, projekta skartā teritorija zemes vienībā ar kadastra apzīmējumu 40500030114:
 - platība ~ 0.0082 ha;
 - garums ~ 16 m.
- B** Pašvaldības autoceļa Palejas - Lielkoki, inženierbūves kad.apz.40500030114001, projekta skartā teritorija zemes vienībā ar kadastra apzīmējumu 40500030006:
 - platība ~ 0.0741 ha;
 - garums ~ 150 m.
- C** Pašvaldības autoceļa Palejas - Lielkoki, inženierbūves kad.apz.40500030114001, paliekošā daļa zemes vienībā ar kadastra apzīmējumu 40500030114:
 - platība ~ 0.5254 ha;
 - garums ~ 1050 m.
- D** Pašvaldības autoceļa Palejas - Lielkoki, inženierbūves kad.apz.40500030114001, paliekošā daļa zemes vienībās ar kadastra apzīmējumiem 40500030006, 40500030008:
 - platība ~ 0.0808 ha;
 - garums ~ 162 m.

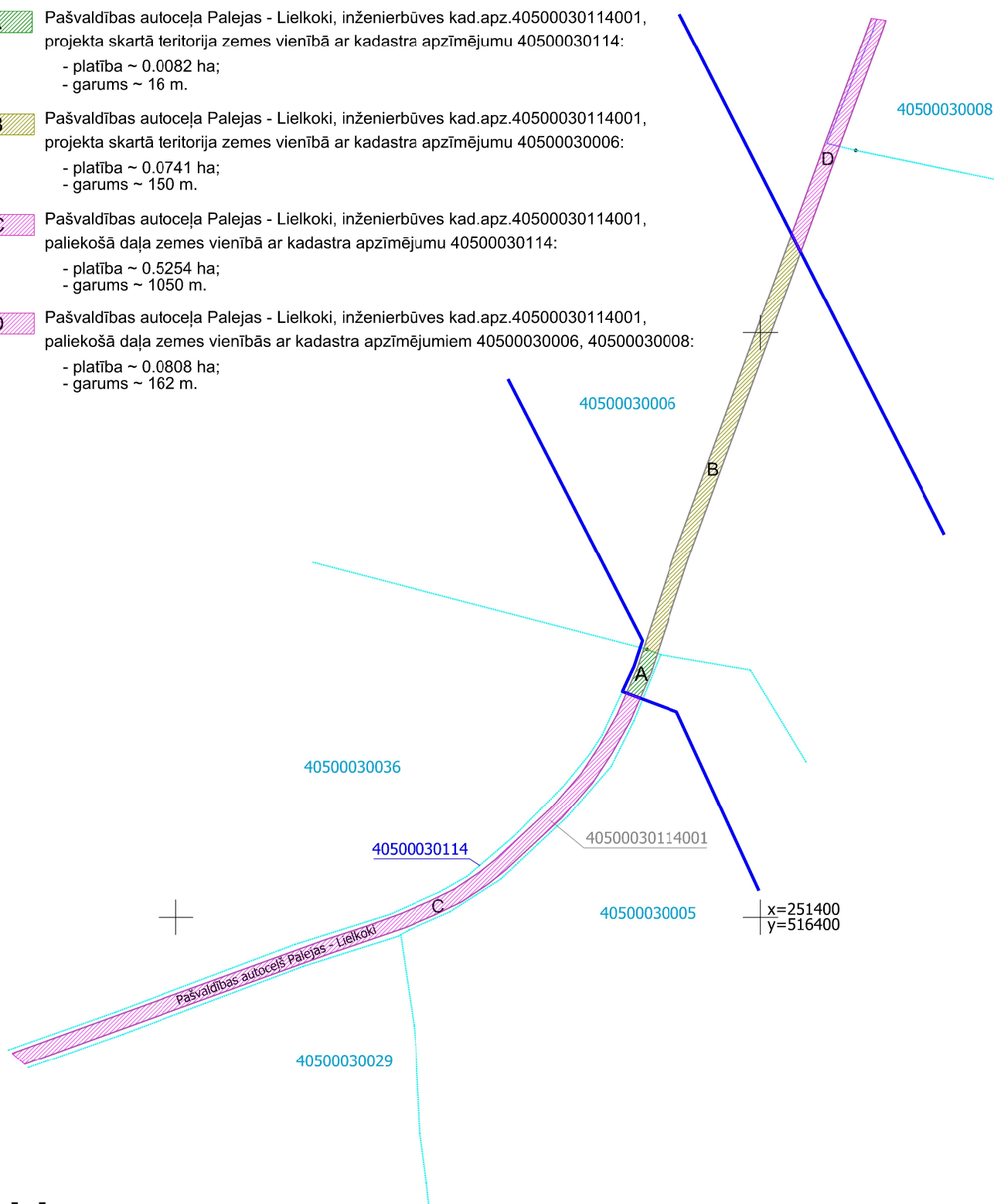

APZĪMĒJUMI:

- 40500030006 ierādītas zemes vienības robeža un kadastra apzīmējums
- 40500030114 projektētas zemes vienības robeža un kadastra apzīmējums
- 40500030114001 vektorizētas inženierbūves robeža un kadastra apzīmējums
-  Rail Baltica trases robeža



Latvijas Republikas
Bauskas rajona
Ceraukstes pagasta padome.

Reģ. Nr.90000033975

"Tautas nams" p.n. Ceraukste LV- 3908

tālr. 3900813

Norēķinu konts Nr.39000-015099-001 LHZB Bauskas nodaļa, Kods-LHZBLV22

LĒMUMS

Bauskas rajona Ceraukstes pagastā

(prot.9. – 17.p.)

2008.gada 16.septembris

Par lauku apvidus zemes piekriību .

Ar Ceraukstes pagasta padomes 1996. gada 24.septembra sēdes lēmumu prot. Nr. 32.2.p. Ceraukstes pagasta padomei tika piešķirta zeme ielu un ceļu uzturēšanai.

Šī zeme nepieciešama pašvaldības funkciju pildīšanai saskaņā ar likuma „Par pašvaldībām” 15.panta 2.punktu.

Saskaņā ar Ceraukstes pagasta padomes 2008.gada 18.marta sēdē (prot Nr.3-1.p.) apstiprināto Teritorijas plānojumu šī zeme ir klasificēta kā „Transporta un inženierinfrastruktūras teritorijas”.

Pamatojoties uz Ministru kabineta 2008.gada 17.jūnija noteikumu Nr.453 „Kārtība, kādā nosaka valstij un pašvaldībām piekrietošo lauku apvidu zemi, kura turpmāk izmantojama zemes reformas pabeigšanai, kā arī valstij un pašvaldībām piederošo un piekrietošo zemi” 14.punktu, likuma „Par valsts un pašvaldību zemes īpašuma tiesībām un to nostiprināšanu zemesgrāmatās” 3.panta 4.daļu, Ceraukstes pagasta padome, atklāti balsojot „par”- Jānis Feldmanis, Jānis Barans, Mārtiņš Cimermanis, Vitauts Dzenis, Jānis Karalis, Daiga Vīlpa, „pret” – nav, „atturas” – nav, n o l ē m a :

1. atzīt par Ceraukstes pagasta pašvaldībai piekrietošiem zemes gabalus pēc pielikuma Nr.2.
2. Noteikt, ka kadastrālās uzmērīšanas rezultātā zemes īpašuma kopplatība var tikt precizēta.
3. Lēmumu var pārsūdzēt Administratīvajā rajona tiesā, Rīgā Antonijas ielā 6, LV – 1010, Administratīvā procesa likuma noteiktajā kārtībā

Padomes priekšsēdētājs

J.Feldmanis

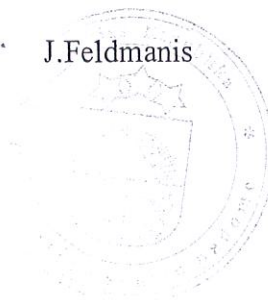

N.p.k.	Īpašuma nosaukums	Kadastra numurs	Platība (ha)
1	Janeikas – Bajāri	40500010456	0.11
		40500030080	0.3
		40500010459	0.46
		Kopā	0.87
2	Bauska-Janeikas	40500010477	2.01
		40500010492	0.1
		Kopā	2.11
3	Tupiņu ceļš	40500010281	0.04
4	A-7 - Atmatas	40500020194	0.3
5	Šnoru ceļš	40500020246	0.05
6	Klinšu ceļš	40500020248	0.04
7	Šarlotes kapsēta-ūdenstornis	40500030083	0.14
8	Brunavas ceļš-Liellauki-Lejenieki-Bangas	40500030093	2.47
		40500040055	0.54
		40500040034	0.2
		40500040076	0.7
		40500040031	0.26
		Kopā	4.17
9	Ceļš B-2 – Šarlotes kapsēta	40500030111	0.16
10	Liellauki – attīrīšanas ietaises	40500030112	0.4
11	Palejas - Lielkoki	40500030114	0.77
12	Brunavas ceļš-Ķīķerkalna kapsēta-Tīdeni	40500030116	0.26
13	Medņi - Delviki	40500030117	0.3
14	Bangas - Viesturi	40500040061	0.1
15	A-7 - Virzas	40500050056	0.2
16	A-7 – sporta komplekss Mūsa	40500050119	1.01
17	A-7 - Aužēļi	40500050120	0.4
18	A-7 - Zariņi	40500050142	0.3
19	A-7 – Ārce - Skultēni	40500050144	1.81
20	Ārce 3 - Mežmaļi	40500050152	0.2
21	Griķu skola-Čugas-Dane	40500060036	2.47
		40500070141	0.66
		40500070070	0.14
		40500070091	0.2
		Kopā	3.47
22	Brunavas ceļš-Danes kapsēta	40500070069	0.49
23	Ērgļi-Lauriņi-Aveni	40500070083	0.20

24	Saulītes - Bangas	40500070092	0.34
		40500040064	2.68
		Kopā	3.02
25	Ceļš B-1 – Zaķīšu kapsēta	40500080035	0.03
26	Zaķīšu kapsēta - Lankas	40500080068	0.20
27	Kalēju ceļš	40500080078	0.6
28	A-7 - Pūri	40500090133	0.3
29	Saukas - Mežs	40500090154	0.6
30	Ozolziļes - Žiguli	40500090201	0.1
31	Brački – Aplocīnu lauks	40500090203	0.20
32	Brački - Sierīni	40500090205	0.95
33	Skultēnu ceļš - Saukas	40500090207	0.56
34	Vīksnas - Cīruļi	40500090210	0.20
35	A-7-Ziedoņi-Kociņi-Bērzaini	40500090211	0.68
		40500050126	0.98
		40500050128	0.70
		40500080083	3.13
		40500080069	0.16
		Kopā	5.65
36	A-7 - Mārtiņi	40500090214	0.70
37	A-7 - Zvirgzdas	40500090229	0.24
38	A-7-Tīreļi-Griezes-Bruči	40500090235	0.95
		40500100039	4.28
		40500090233	1.27
		Kopā	6.50
39	Nuku Atvari - Induļi	40500100016	0.45
40	Ceļš A-4 - Kivuļu kapsēta	40500100040	0.03
41	Janeiku iela	40500010473	0.3
42	Lakāju iela	40500020161	0.74
43	Upes iela	40500020163	0.25
44	Līvānu iela	40500020168	0.40
45	Silmaču iela	40500020195	0.11
46	Bungu iela	40500020199	0.15
47	Olavu iela	40500020201	0.20
48	Pūriņu iela	40500020205	0.50
49	Centra iela	40500020216	0.77
50	Vārenu iela	40500020243	0.15
51	Ozolkalnu iela	40500020249	0.05
52	Liellauku iela	40500030071	0.08
53	Beku iela	40500030115	0.04
54	Bangu iela	40500040063	0.03
55	Visbijas iela	40500060031	0.41
56	Upmaļu iela	40500070063	0.20
57	Uzvaras iela	40500090178	0.10

58	Stūrīšu iela	40500090188	0.12
59	Skolas iela	40500090189	0.30
		40500090243	0.20
		40500060020	0.50
		Kopā	1.00
60	Ceraukstes iela	40500090219	1.65
61	d/s Mēmele Zemgales iela	40500010182	0.12
62	d/s Mēmele Avenu iela	40500010183	0.12
63	d/s Mēmele Cerību iela	40500010184	0.15
		40500010190	0.17
		Kopā	0.32
64	d/s Mēmele Zemeņu iela	40500010191	0.10
		40500010207	0.05
		Kopā	0.15
65	d/s Mēmele Ievu iela	40500010220	0.10
		40500010221	0.08
		Kopā	0.18
66	d/s Mēmele Puķu iela	40500010224	0.09
		40500010227	0.07
		Kopā	0.16
67	d/s Mēmele Torņa iela	40500010231	0.09
		40500010259	0.05
		kopā	0.14
68	d/s Mēmele Dīķa iela	40500010261	0.05
69	d/s Mēmele Pļavu iela	40500010264	0.18
		40500010273	0.06
		Kopā	0.24
70	d/s Mēmele Strauta iela	40500010279	0.13
71	d/s Mēmele Rožu iela	40500010293	0.08
		40500010309	0.04
		Kopā	0.12
72	d/s Mēmele Klinšu iela	40500010336	0.08
		40500010342	0.04
		Kopā	0.12
73	d/s Mēmele Ķiršu iela	40500010344	0.05
74	d/s Mēmele Lakstīgalu iela	40500010321	0.30

Bauskas rajona
Ceraukstes pagasta padomes priekšsēdētājs

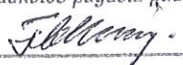
 J. Feldmanis

Rīgā 30.11.2023. Nr.2.3.N/2023-3849

Valsts zemes dienesta
Rīgas reģionālā pārvalde
Paziņošanai e-adresē

**Par zemesgabala (kadastra apzīmējums 40500030114)
un inženierbūves (kadastra apzīmējums 40500030114001) sadali**

Pamatojoties uz Satiksmes ministrijas 2022.gada 20.janvāra pilnvaru Nr.01-04/4 sabiedrība ar ierobežotu atbildību "Eiropas dzelzceļa līnijas" (turpmāk – Sabiedrība) cita starpā organizē Eiropas standarta platuma dzelzceļa līnijas Rail Baltica projekta (turpmāk – Rail Baltica projekts) realizācijai nepieciešamo nekustamo īpašumu/nekustamo īpašumu daļu atsavināšanu/iegūšanu Latvijas valsts īpašumā Satiksmes ministrijas valdījumā.

Rail Baltica projekta sliežu ceļa pamatlīnijas posmā "Misa - Latvijas/Lietuvas robeža" ar projekta robežu tiek skarta zemes vienība ar kadastra apzīmējumu 4050 003 0114 (turpmāk – Zemes vienība).

Zemes vienības robežas nav uzmērītas. Ar Ceraukstes pagasta padomes 2008.gada 16.septembra lēmumu „Par lauku apvidus zemes piekritību” Zemes vienībai noteikta piekritība Bauskas novada pašvaldībai. Uz Zemes vienības atrodas inženierbūves - pašvaldības ceļa „Palejas-Lielkoki”, būves kadastra apzīmējums 4050 003 0114 001 (turpmāk – Inženierbūve), posms. Inženierbūve atrodas Bauskas novada pašvaldības bilancē saskaņā ar Bauskas novada pašvaldības 2022.gada 16.septembra izziņu Nr. BNP/2022/10.6/338.

Atbilstoši būvprojekta tehniskajiem risinājumiem Zemes vienības daļa ar platību ~0,0095 ha iekļauta jaunbūvējamā pašvaldības nozīmes ceļa zemes nodalījuma joslā. Jaunais pašvaldības nozīmes ceļš (paralēli dzelzceļa pamattrasei, veidojot pieslēgumu pašvaldības ceļam "Palejas-Lielkoki", sākotnēji tiks izbūvēts kā Satiksmes ministrijas valdījumā esošs valsts ceļš.

Likuma "Par autoceļiem" 4.panta pirmā daļa cita starpā nosaka, ka valsts autoceļi un to zemes, tai skaitā ceļu zemes nodalījuma joslas, ar visām šo autoceļu kompleksā ietilpstošajām būvēm ir Latvijas Republikas īpašums.

Publiskas personas mantas atsavināšanas likuma 42.¹ panta pirmā daļa cita starpā nosaka, ka pašvaldībai piekrītošo nekustamo īpašumu, ievērojot normatīvajos aktos noteiktos ierobežojumus rīcībai ar piekrītīgo nekustamo īpašumu un šā likuma 42. panta nosacījumus, var nodot īpašumā bez atlīdzības valstij, ja pašvaldībai piekrītošais nekustamais īpašums tiek ierakstīts zemesgrāmatā uz pašvaldības vārda vienlaikus ar ieguvēja īpašuma tiesību nostiprināšanu uz attiecīgo īpašumu.

Ievērojot minēto, Sabiedrība ar 2023.gada 15.novembra vēstuli Nr.2.3.N/2023-3559 lūdza Bauskas novada pašvaldību pieņemt lēmumu par tai piekritīgās Zemes vienības sadali saskaņā ar grafisko materiālu par Rail Baltica projekta robežām Zemes vienībā. Papildus, ņemot vērā Civillikuma 968. pantu, kas nosaka, ka uz zemes uzcelta un cieši ar to savienota ēka atzīstama par tās daļu, lai nodrošinātu Zemes vienības daļas pārņemšanu valsts īpašumā Satiksmes ministrijas personā vienlaikus ar uz tās esošās Inženierbūves daļu, Sabiedrība lūdza lemt par Inženierbūves sadali, to starp ievērojot Inženierbūves skāruma robežas uz zemes vienības ar kadastra apzīmējumu 4050 003 0006, par kuras daļu Sabiedrība ir uzsākusi atsavināšanas procesu Sabiedrības vajadzībām nepieciešamā nekustamā īpašuma atsavināšanas likumā noteiktajā kārtībā.

Bauskas novada pašvaldības Bauskas apvienības pārvalde 2023.gada 29.novembrī pieņēma lēmumu Nr. BAP/2023/9-1/288/APL "Par nekustamā īpašuma „Palejas-Lielkoki” Ceraukstes pagastā sastāvā esošās zemes vienības ar kadastra apzīmējumu 4050 003 0114 un uz tās esošās būves ar kadastra apzīmējumu 4050 003 0114 001 sadali un nekustamā īpašuma lietošanas mērķa noteikšanu", ar kuru lemts sadalīt Zemes vienību, atdalot no tā Zemes vienības daļu ~0.0095 ha platībā, kas nepieciešama Rail Baltica projekta realizācijai. Vienlaikus lemts par Inženierbūves sadali atbilstoši Rail Baltica projekta robežām Zemes vienībā un zemes vienībā ar kadastra apzīmējumu 4050 003 0006.

Ņemot vērā minēto, nosūtam Bauskas novada pašvaldības Bauskas apvienības pārvaldes 2023.gada 29.novembra lēmumu Nr. BAP/2023/9-1/288/APL un lūdzam veikt Zemes vienības un Inženierbūves sadali un kadastra datu aktualizāciju atbilstoši lēmumā un tā pielikumos noteiktajam.

Bauskas novada pašvaldības kā Zemes vienības un Inženierbūves tiesiskās valdītājas iesniegums par Zemes vienības un Inženierbūves sadali un kadastra datu aktualizāciju Valsts zemes dienestam tiks nosūtīts papildus.

Lūdzam dotās vēstules izpildītājam pieprasījumu par Zemes vienības un Inženierbūves sadales grafisko materiālu .dwg/.dgn formātā izsniegšanu sūtīt uz e-pastu: inese.vanaga@edzl.lv.

Pielikumā:

1. Bauskas apvienības pārvaldes 29.11.2023. lēmums Nr. BAP/2023/9-1/288/APL;
2. Grafiskais materiāls par Rail Baltica projekta robežām Zemes vienībā;
3. Grafiskais materiāls par Inženierbūves sadali,
4. Sabiedrības 15.06.2023. pilnvara Nr. 1.13.-P./2023-10.

Nekustamo īpašumu atsavināšanas un apsaimniekošanas departamenta vecākā nekustamo īpašumu speciāliste

I.Antoneviča

Šis dokuments ir parakstīts ar drošu elektronisko parakstu un satur laika zīmogu

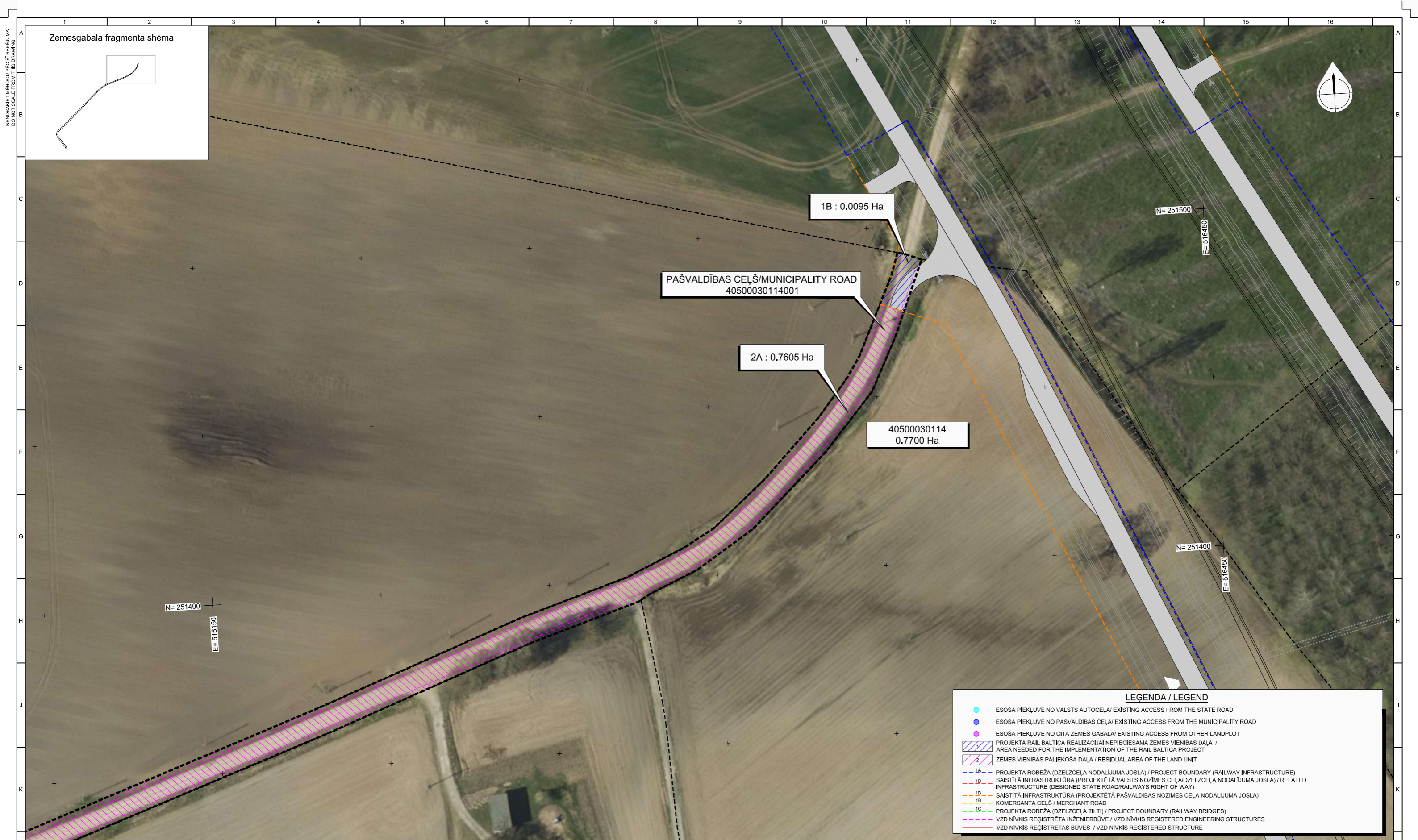

Zemesgabala fragmenta shēma

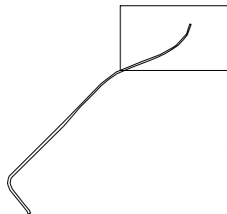

1B : 0.0095 Ha

PAŠVALDĪBAS CEĻŠ/MUNICIPALITY ROAD
40500030114001

2A : 0.7605 Ha

40500030114
0.7700 Ha

N= 251400
E= 516150

N= 251500
E= 516450

N= 251400
E= 516450

LEĢENDA / LEGEND

- ESOŠĀ PIEKĻŪVE NO VALSTS AUTOCEĻĀ/ EXISTING ACCESS FROM THE STATE ROAD
- ESOŠĀ PIEKĻŪVE NO PAŠVALDĪBAS CEĻĀ/ EXISTING ACCESS FROM THE MUNICIPALITY ROAD
- ESOŠĀ PIEKĻŪVE NO CITA ZEMES GABALĀ/ EXISTING ACCESS FROM OTHER LANDPLOT
- PROJEKTA RAIL BALTIČA REALIZĀCIJAI NEPIECIEŠAMA ZEMES VIENĪBAS DAĻĀ / AREA NEEDED FOR THE IMPLEMENTATION OF THE RAIL BALTIČA PROJECT
- ZEMES VIENĪBAS PALIEKOŠĀ DAĻĀ / RESIDUAL AREA OF THE LAND UNIT
- PROJEKTA ROBEŽA (DZELZCEĻA NODALĪJUMA JOSLA) / PROJECT BOUNDARY (RAILWAY INFRASTRUCTURE)
- SAISTĪTĀ INFRASTRUKTŪRA (PROJEKTĒTĀ VALSTS NOZĪMES CEĻĀ/DZELZCEĻA NODALĪJUMA JOSLA) / RELATED INFRASTRUCTURE (DESIGNED STATE ROAD/RAILWAYS RIGHT OF WAY)
- SAISTĪTĀ INFRASTRUKTŪRA (PROJEKTĒTĀ PAŠVALDĪBAS NOZĪMES CEĻĀ NODALĪJUMA JOSLA) / KOMERSANTA CEĻŠ / MERCHANT ROAD
- PROJEKTA ROBEŽA (DZELZCEĻA TILTI) / PROJECT BOUNDARY (RAILWAY BRIDGES)
- VZD NĪVKIS REĢISTRĒTĀ INŽENIERBŪVE / VZD NĪVKIS REGISTERED ENGINEERING STRUCTURES
- VZD NĪVKIS REĢISTRĒTĀS BŪVES / VZD NĪVKIS REGISTERED STRUCTURE

REDAKCIJAS / REVISIONS		
Nr / No	Datums / Date	Apraksts / Description
001	05/12/2022	

Co-financed by the Connecting Europe Facility of the European Union
Līdzfinansē Eiropas Savienības Eiropas infrastruktūras savienošanas instruments

PROJEKTS / PROJECT
LĪGUMS NR. / CONTRACT NO. 1,19/LV-17
PROJEKTS NR. / PROJECT NO. RBDTDLVDS4

PROJEKTĒŠANAS UN AUTORUZRAUDZĪBAS PAKALPOJUMI
JAUNAS DZELZCEĻA LĪNIJAS BŪVNICĪBĀ
POSMĀ MISA – LATVIJAS/LIETUVAS ROBEŽĀ

DESIGN AND DESIGN SUPERVISION SERVICES
FOR THE CONSTRUCTION OF THE NEW LINE
ON THE SECTION MISA - LITHUANIAN

ARHĪVA NR. / ARCHIVE NO. P/101225

KLIENĀS / CLIENT
RB Rail AS
Satekles iela 2B
Rīga, Latvija LV-1050
Reģ. Kods: 40103845025

KONSULTANTS / CONSULTANT
IDOM CONSULTING, ENGINEERING, ARCHITECTURE, S.A.U.
Avenida Zarandoa 23,
48015 Bilbao, Spain
UR NR. A-48283964

APAKŠUZŅĒMĒJS / SUB-CONTRACTOR
IDOM CONSULTING, ENGINEERING, ARCHITECTURE, S.A.U.
Avenida Zarandoa 23,
48015 Bilbao, Spain
UR NR. A-48283964

DATUMS / DATE		MĒROGS / SCALE		PĀPĪRA IZMĒRS / PAPER SIZE	
05/12/2022		1:500		A1	
RASEJUMA STATUSS / DRAWING STATUS					
ISSUED FOR APPROVAL					
IZSTRĀDĀJA / ORIGINATOR		PĀRBAUDĪJA / CHECKER		APSTIPRINĀJA / APPROVER	
E. MORENO		M. FRIAS		M. GOMEZ	
VĀRDŠ / NAME		PARAKSTS / SIGNATURE		DATUMS / DATE	
				05/12/2022	
				05/12/2022	

RASEJUMA NOSAUKUMS / DRAWING TITLE									
LAND ACQUISITION PLAN LAND ACQUISITION LAND ACQUISITION PLAN LAND ACQUISITION 40500030114									
PROJEKTA KODS / PROJECT CODE		ATRAŠANĀS VIETA / LOCATION			DISCIPLĪNAS KODS / DISCIPLINE CODE				
---		---			---				
PROJEKTA ID	NODALĀS ID	APAKŠNODALĀS ID	APŪMŠS SISTĒMA	ZONA	ATRAŠANĀS VIETA	RBR KODS	VIETĒJAIS KODS	PROJEKTA STADIJA	REVISIJA
---	---	---	---	---	---	---	---	---	---
LAPAS NOSAUKUMS / SHEET NAME:									
RBDTDLV-DS4-DPS3_BP8_IDO_LAP									
LAPAS NUMURS / SHEET NUMBER:									
24 no / of 24									

Rail Baltica projekta realizācijai nepieciešamās inženierbūves - pašvaldības autoceļa Palejas - Lielkoki (kad.apz.40500030114001) daļa, zemes vienību ar kadastra apzīmējumiem 40500030114, 40500030006 teritorijā.

Rail Baltica projekta ietekmes teritorija pašvaldības autoceļa daļā:

 Pašvaldības autoceļa Palejas - Lielkoki, inženierbūves kad.apz.40500030114001, projekta skartā teritorija zemes vienībā ar kadastra apzīmējumu 40500030114:



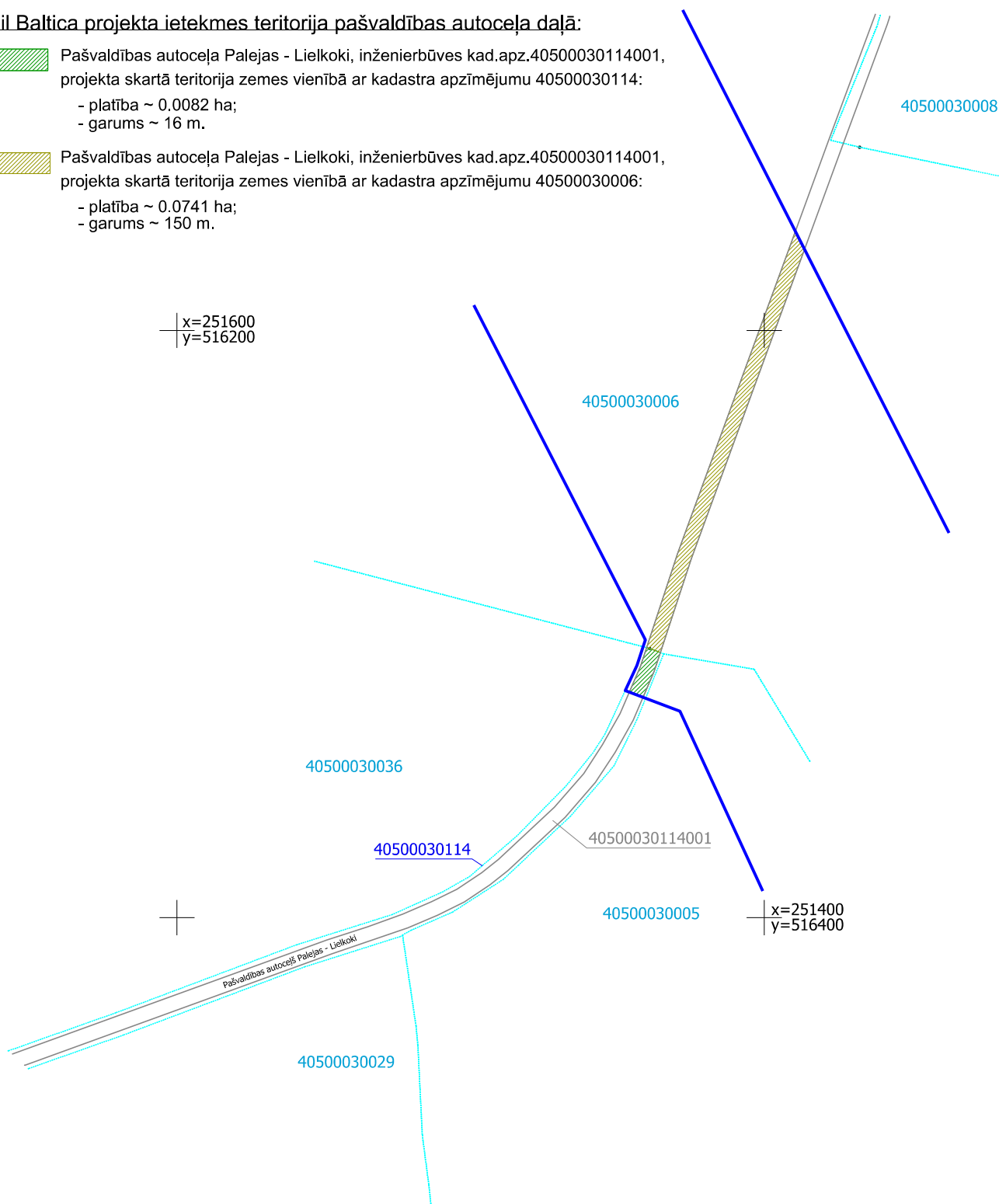

- platība ~ 0,0082 ha;
- garums ~ 16 m.

 Pašvaldības autoceļa Palejas - Lielkoki, inženierbūves kad.apz.40500030114001, projekta skartā teritorija zemes vienībā ar kadastra apzīmējumu 40500030006:

- platība ~ 0,0741 ha;
- garums ~ 150 m.



APZĪMĒJUMI:

-  40500030006 ierādītas zemes vienības robeža un kadastra apzīmējums
-  40500030114 projektētas zemes vienības robeža un kadastra apzīmējums
-  40500030114001 vektorizētas inženierbūves robeža un kadastra apzīmējums
-  Rail Baltica trases robeža



BAUSKAS NOVADA PAŠVALDĪBA BAUSKAS APVIENĪBAS PĀRVALDE

Reģ. Nr. 50900038281, Uzvaras iela 6, Bauska, Bauskas nov., LV-3901
tāl. 63960437, e-pasts: bauska.parvalde@bauskasnovads.lv, www.bauskasnovads.lv

Bauskā

05.12.2023.

Nr. BAP/2023/3-5/1020/N

Valsts zemes dienestam

Par nekustamā īpašuma „Palejas-Lielkoki”, Ceraukstes pagastā sastāvā esošās zemes vienības ar kadastra apzīmējumu 4050 003 0114 un uz tās esošās būves ar kadastra apzīmējumu 4050 003 0114 001 sadali Ceraukstes pagastā

Pamatojoties uz sabiedrības ar ierobežotu atbildību “Eiropas dzelzceļa līnijas” 15.11.2023. vēstuli, Bauskas apvienības pārvalde 29.11.2023. pieņēma lēmumu Nr. BAP/2023/9-1/288/APL par pašvaldībai piekrītošā nekustamā īpašuma „Palejas-Lielkoki” zemes vienības ar kadastra apzīmējumu 4050 003 0114 un uz tās esošās būves ar kadastra apzīmējumu 4050 003 0114 001, Ceraukstes pagastā sadalīšanu.

Lūdzam veikt datu aktualizāciju Nekustamā īpašuma valsts kadastra informācijas sistēmā atbilstoši minētajam lēmumam.

Lūdzam šo pieprasījumu izskatīt vienlaicīgi ar 30.11.2023. vēstuli Nr. 2.3.N/2023-3849, kuru Valsts zemes dienestam nosūtījusi sabiedrība ar ierobežotu atbildību “Eiropas dzelzceļa līnijas” kopā ar Bauskas apvienības pārvaldes lēmumu.

Pielikumā:

1. Inženierbūves datu deklarācijas – 4 gab.;
2. Pielikumi inženierbūves deklarācijai – 4.gab.;
3. Bauskas novada pašvaldība izziņa.

Nekustamā īpašuma speciālists

Māris Šarķis

Šarķis
63963970

Pielikums

Inženierbūves deklarācijai autoceļam „Palejas - Lielkoki” 1.posms



Nekustamā īpašuma speciālists M.Šarķis

Pielikums

Inženierbūves deklarācijai autoceļam „Palejas - Lielkoki” 2.posms

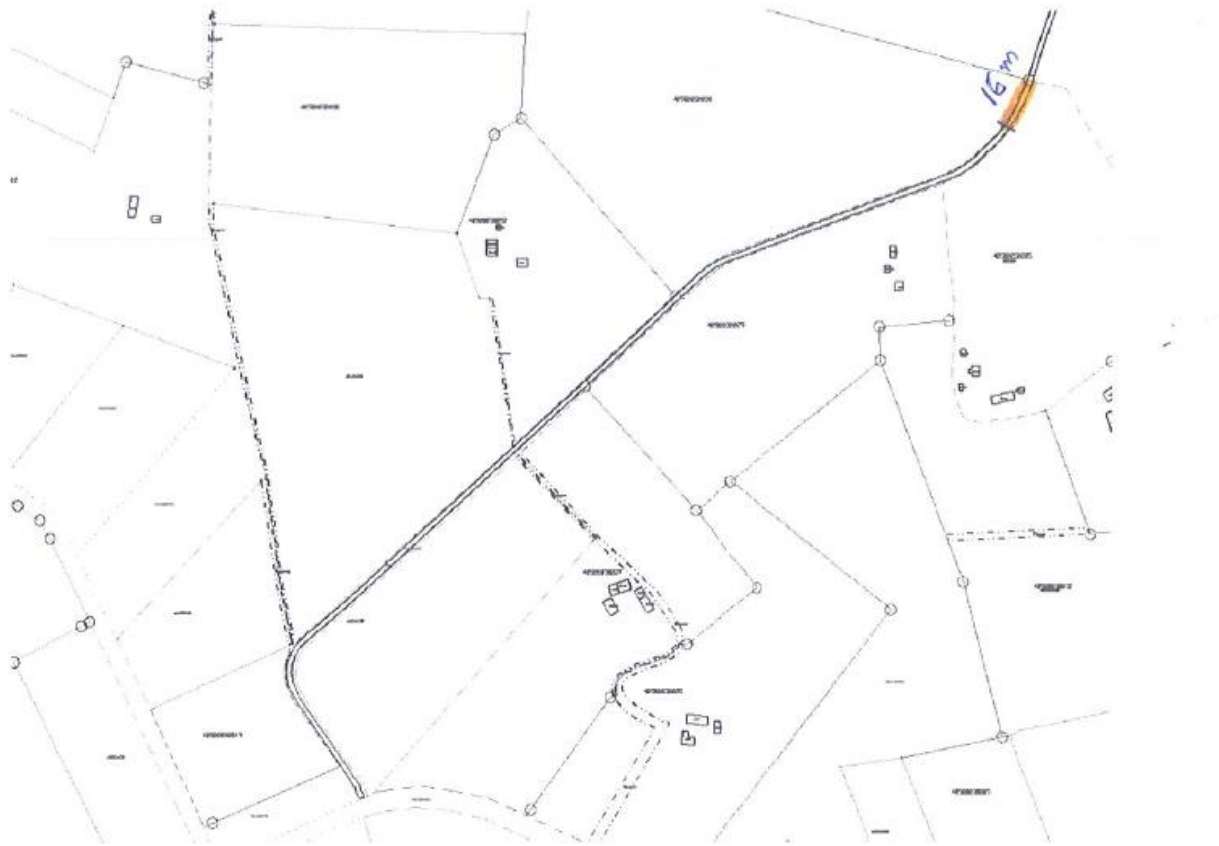

Nekustamā īpašuma speciālists M.Šarķis

Pielikums

Inženierbūves deklarācijai autoceļam „Palejas - Lielkoki” 3.posms



Nekustamā īpašuma speciālists M.Šarķis

Pielikums

Inženierbūves deklarācijai autoceļam „Palejas - Lielkoki” 4.posms



Nekustamā īpašuma speciālists M.Šarķis



BAUSKAS NOVADA PAŠVALDĪBA

Reģ.Nr. 90009116223, Uzvaras iela 1, Bauska, Bauskas nov., LV-3901
tālr. 63922238, e-pasts: pasts@bauska.lv, www.bauska.lv

IZZĪŅA
Bauskā

16.09.2022.

Nr. BNP/2022/10.6/338

**Valsts zemes dienests
Zemgales reģionālā nodaļa
Jelgavas birojs Bauskas KAC**

Par ceļa atrašanos pašvaldības bilancē

Bauskas novada pašvaldība apliecina, ka Ceraukstes pagasta autoceļš "Palejas - Lielkoki" atrodas Bauskas novada pašvaldības bilancē.

Domes priekšsēdētājs

Aivars Okmanis

A.Eglinska
65795180

Rīgā 12.12.2023. Nr.2.3.N/2023-4048

Bauskas novada Būvvalde
BUVVALDE@90009116223

Par inženierbūves (būves kadastra apzīmējums 4050 003 0114 001) sadali

Pamatojoties uz Satiksmes ministrijas 2022.gada 20.janvāra pilnvaru Nr.01-04/4 sabiedrība ar ierobežotu atbildību "Eiropas dzelzceļa līnijas" (turpmāk – Sabiedrība) cita starpā organizē Eiropas standarta platuma dzelzceļa līnijas Rail Baltica projekta (turpmāk – Rail Baltica projekts) realizācijai nepieciešamo nekustamo īpašumu/nekustamo īpašumu daļu atsavināšanu/iegūšanu Latvijas valsts īpašumā Satiksmes ministrijas valdījumā.

Sabiedrība 2023. gada 15. novembrī Bauskas novada pašvaldībai nosūtīja vēstuli Nr. Nr.2.3.N/2023-3559 "Par zemesgabala ar kadastra apzīmējumu 4050 003 0114 sadali un daļas nodošanu valstij Satiksmes ministrijas personā", kur cita starpā lūdza uz zemes vienības ar kadastra apzīmējumu 4050 003 0114 (turpmāk - Zemesgabals) reģistrētās inženierbūves – pašvaldības ceļa "Palejas-Lielkoki", būves kadastra apzīmējums 4050 003 0114 001 (turpmāk – Autoceļš) sadali.

Bauskas novada pašvaldības Bauskas apvienības pārvalde (turpmāk – Pašvaldība) 2023. gada 29. novembrī pieņēma lēmumu Nr. BAP/2023/9-1/288/APL "Par nekustamā īpašuma „Palejas-Lielkoki” Ceraukstes pagastā sastāvā esošās zemes vienības ar kadastra apzīmējumu 4050 003 0114 un uz tās esošās būves ar kadastra apzīmējumu 4050 003 0114 001 sadali un nekustamā īpašuma lietošanas mērķa noteikšanu". Pašvaldība 2023. gada 5. decembrī Valsts zemes dienestam nosūtīja iesniegumu Nr.BAP/2023/3-5/1020/N "Par nekustamā īpašuma „Palejas-Lielkoki", Ceraukstes pagastā sastāvā esošās zemes vienības ar kadastra apzīmējumu 4050 003 0114 un uz tās esošās būves ar kadastra apzīmējumu 4050 003 0114 001 sadali Ceraukstes pagastā" ar pievienotām sadalītās inženierbūves deklarācijām.

Lai Valsts zemes dienests Nekustamā īpašuma valsts kadastra informācijas sistēmā (turpmāk NĪVKIS) pabeigtu Autoceļa sadali, lūdzam Bauskas novada būvvaldei sniegt piekrišanu Autoceļa sadalei NĪVKIS bez būvprojekta izstrādes saskaņā ar pievienoto grafisko materiālu (pielikumu Nr.1), atbilstoši kuram Autoceļš sadalāms četrās daļās:

1. Rail Baltica projekta īstenošanai nepieciešamā būves daļa (grafiskajā pielikumā A) ~ 0,0082 ha platībā (Autoceļa garums ~ 16 m) zemes vienība ar kadastra apzīmējumu 4050 003 0114 robežās;
2. Rail Baltica projekta īstenošanai nepieciešamā būves daļa (grafiskajā pielikumā B) ~ 0,0741 ha platībā (Autoceļa garums ~ 150 m) zemes vienība ar kadastra apzīmējumu 4050 003 0006 robežās;
3. Paliemošā būves daļa (grafiskajā pielikumā C) ~ 0,5254 ha platībā (Autoceļa garums ~ 1050 m) zemes vienības ar kadastra apzīmējumu 4050 003 0114 robežās;

4. Paliekošā būves daļa (grafiskajā pielikumā D) ~ 0,0808 ha platībā (Autoceļa garums ~162 m) zemes vienības ar kadastra apzīmējumu 4050 003 0006, 4050 003 0008 robežās.

Pielikumā:

1. Grafiskais pielikums - Autoceļa sadales priekšlikums;
2. Sabiedrības 01.11.2023. pilnvara Nr. 1.13.-P./2023-36.

Nekustamo īpašumu atsavināšanas un apsaimniekošanas
departamenta nekustamo īpašumu atsavināšanas vadītāja

Aiga Varesa

Šis dokuments ir parakstīts ar drošu elektronisko parakstu un satur laika zīmogu

Vanaga, 29382168,
inese.vanaga@edzl.lv

Rail Baltica projekta realizācijai nepieciešamās inženierbūves - pašvaldības autoceļa Palejas - Lielkoki (kad.apz.40500030114001) daļa, zemes vienību ar kadastra apzīmējumiem 40500030114, 40500030006 teritorijā.

Rail Baltica projekta ietekmes teritorija pašvaldības autoceļa daļā:

- A** Pašvaldības autoceļa Palejas - Lielkoki, inženierbūves kad.apz.40500030114001, projekta skartā teritorija zemes vienībā ar kadastra apzīmējumu 40500030114:
 - platība ~ 0.0082 ha;
 - garums ~ 16 m.
- B** Pašvaldības autoceļa Palejas - Lielkoki, inženierbūves kad.apz.40500030114001, projekta skartā teritorija zemes vienībā ar kadastra apzīmējumu 40500030006:
 - platība ~ 0.0741 ha;
 - garums ~ 150 m.
- C** Pašvaldības autoceļa Palejas - Lielkoki, inženierbūves kad.apz.40500030114001, paliekošā daļa zemes vienībā ar kadastra apzīmējumu 40500030114:
 - platība ~ 0.5254 ha;
 - garums ~ 1050 m.
- D** Pašvaldības autoceļa Palejas - Lielkoki, inženierbūves kad.apz.40500030114001, paliekošā daļa zemes vienībās ar kadastra apzīmējumiem 40500030006, 40500030008:
 - platība ~ 0.0808 ha;
 - garums ~ 162 m.

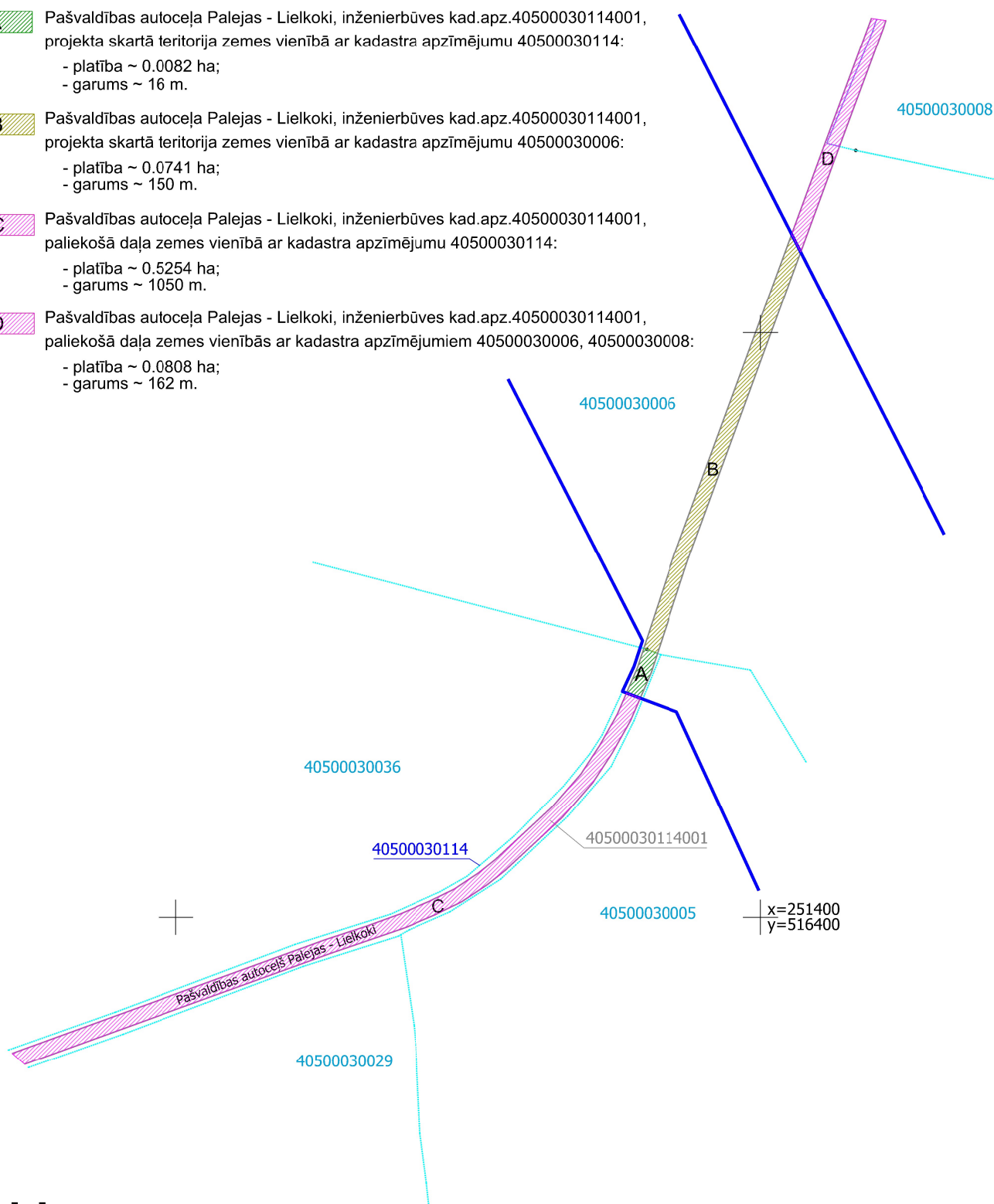

APZĪMĒJUMI:

- 40500030006 ierādītas zemes vienības robeža un kadastra apzīmējums
- 40500030114 projektētas zemes vienības robeža un kadastra apzīmējums
- 40500030114001 vektorizētas inženierbūves robeža un kadastra apzīmējums
-  Rail Baltica trases robeža

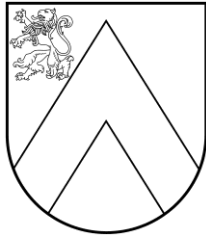

BAUSKAS NOVADA ADMINISTRĀCIJA BAUSKAS NOVADA BŪVVALDE

Reģ. Nr. 40900035851, Uzvaras iela 1, Bauska, Bauskas nov., LV-3901
tālr. 63923304, 27805229, e-pasts: buvvalde@bauska.lv, www.bauska.lv

Bauskā

12.12.2023.
Uz 12.12.2023

Nr. BUV/2023/12.3/748/N
Nr. 2.3.N/2023-4048

SIA “Eiropas dzelzceļa līnijas”
[e-adrese](#)

Par inženierbūves sadali

Bauskas novada pašvaldības iestādes „Bauskas novada administrācija” Būvvaldē 2023.gada 12.decembrī saņemts SIA “Eiropas dzelzceļa līnijas” (turpmāk – Sabiedrība) iesniegums par inženierbūves ar kadastra apzīmējums 4050 003 0114 001 sadali divās daļās.

Iesniegumā sniegta informācija, ka, Sabiedrība 15.11.2023. Bauskas novada pašvaldībai nosūtīja vēstuli par zemesgabala ar kadastra apzīmējumu 4050 003 0114 sadali un daļas nodošanu valstij Satiksmes ministrijas personā” un lūdza uz zemes vienības ar kadastra apzīmējumu 4050 003 0114 reģistrētās inženierbūves – pašvaldības ceļa “Palejas-Lielkoki” ar būves kadastra apzīmējums 4050 003 0114 001 (turpmāk – Autoceļš) sadali.

Bauskas novada pašvaldības Bauskas apvienības pārvalde (turpmāk – Pašvaldība) 29.11.2023. pieņēma lēmumu Nr. BAP/2023/9-1/288/APL “Par nekustamā īpašuma „Palejas-Lielkoki” Ceraukstes pagastā sastāvā esošās zemes vienības ar kadastra apzīmējumu 4050 003 0114 un uz tās esošās būves ar kadastra apzīmējumu 4050 003 0114 001 sadali un nekustamā īpašuma lietošanas mērķa noteikšanu”. Pašvaldība 05.12.2023. Valsts zemes dienestam nosūtīja iesniegumu Nr. BAP/2023/3-5/1020/N “Par nekustamā īpašuma „Palejas-Lielkoki”, Ceraukstes pagastā sastāvā esošās zemes vienības ar kadastra apzīmējumu 4050 003 0114 un uz tās esošās būves ar kadastra apzīmējumu 4050 003 0114 001 sadali Ceraukstes pagastā” ar pievienotām sadalītās inženierbūves deklarācijām.

Pamatojoties uz Sabiedrības 12.12.2023. iesniegumu un Pašvaldības 29.11.2023. lēmumu, Būvvalde sniedz piekrišanu Autoceļa sadalei NĪVKIS bez būvprojekta izstrādes atbilstoši kuram pašvaldības ceļa “Palejas-Lielkoki” ar būves kadastra apzīmējums 4050 003 0114 001 sadalāms četrās daļās saskaņā ar pievienoto grafisko pielikumu Nr.1:

1. Rail Baltica projekta īstenošanai nepieciešamā būves daļa (grafiskajā pielikumā A) ~ 0,0082 ha platībā (Autoceļa garums ~ 16 m) zemes vienība ar kadastra apzīmējumu 4050 003 0114 robežās;
2. Rail Baltica projekta īstenošanai nepieciešamā būves daļa (grafiskajā pielikumā B) ~ 0,0741 ha platībā (Autoceļa garums ~ 150 m) zemes vienība ar kadastra apzīmējumu 4050 003 0006 robežās;
3. Paliekošā būves daļa (grafiskajā pielikumā C) ~ 0,5254 ha platībā (Autoceļa garums ~ 1050 m) zemes vienības ar kadastra apzīmējumu 4050 003 0114 robežās;
4. Paliekošā būves daļa (grafiskajā pielikumā D) ~ 0,0808 ha platībā (Autoceļa garums ~ 162 m) zemes vienības ar kadastra apzīmējumu 4050 003 0006, 4050 003 0008 robežās.

Nodaļas vadītāja

Dace Putna

Hiršfelde
63923304

Šis dokuments ir parakstīts ar drošu elektronisko parakstu un satur laika zīmogu

Rail Baltica projekta realizācijai nepieciešamās inženierbūves - pašvaldības autoceļa Palejas - Lielkoki (kad.apz.40500030114001) daļa, zemes vienību ar kadastra apzīmējumiem 40500030114, 40500030006 teritorijā.

Rail Baltica projekta ietekmes teritorija pašvaldības autoceļa daļā:

- A** Pašvaldības autoceļa Palejas - Lielkoki, inženierbūves kad.apz.40500030114001, projekta skartā teritorija zemes vienībā ar kadastra apzīmējumu 40500030114:
 - platība ~ 0.0082 ha;
 - garums ~ 16 m.
- B** Pašvaldības autoceļa Palejas - Lielkoki, inženierbūves kad.apz.40500030114001, projekta skartā teritorija zemes vienībā ar kadastra apzīmējumu 40500030006:
 - platība ~ 0.0741 ha;
 - garums ~ 150 m.
- C** Pašvaldības autoceļa Palejas - Lielkoki, inženierbūves kad.apz.40500030114001, paliekošā daļa zemes vienībā ar kadastra apzīmējumu 40500030114:
 - platība ~ 0.5254 ha;
 - garums ~ 1050 m.
- D** Pašvaldības autoceļa Palejas - Lielkoki, inženierbūves kad.apz.40500030114001, paliekošā daļa zemes vienībās ar kadastra apzīmējumiem 40500030006, 40500030008:
 - platība ~ 0.0808 ha;
 - garums ~ 162 m.

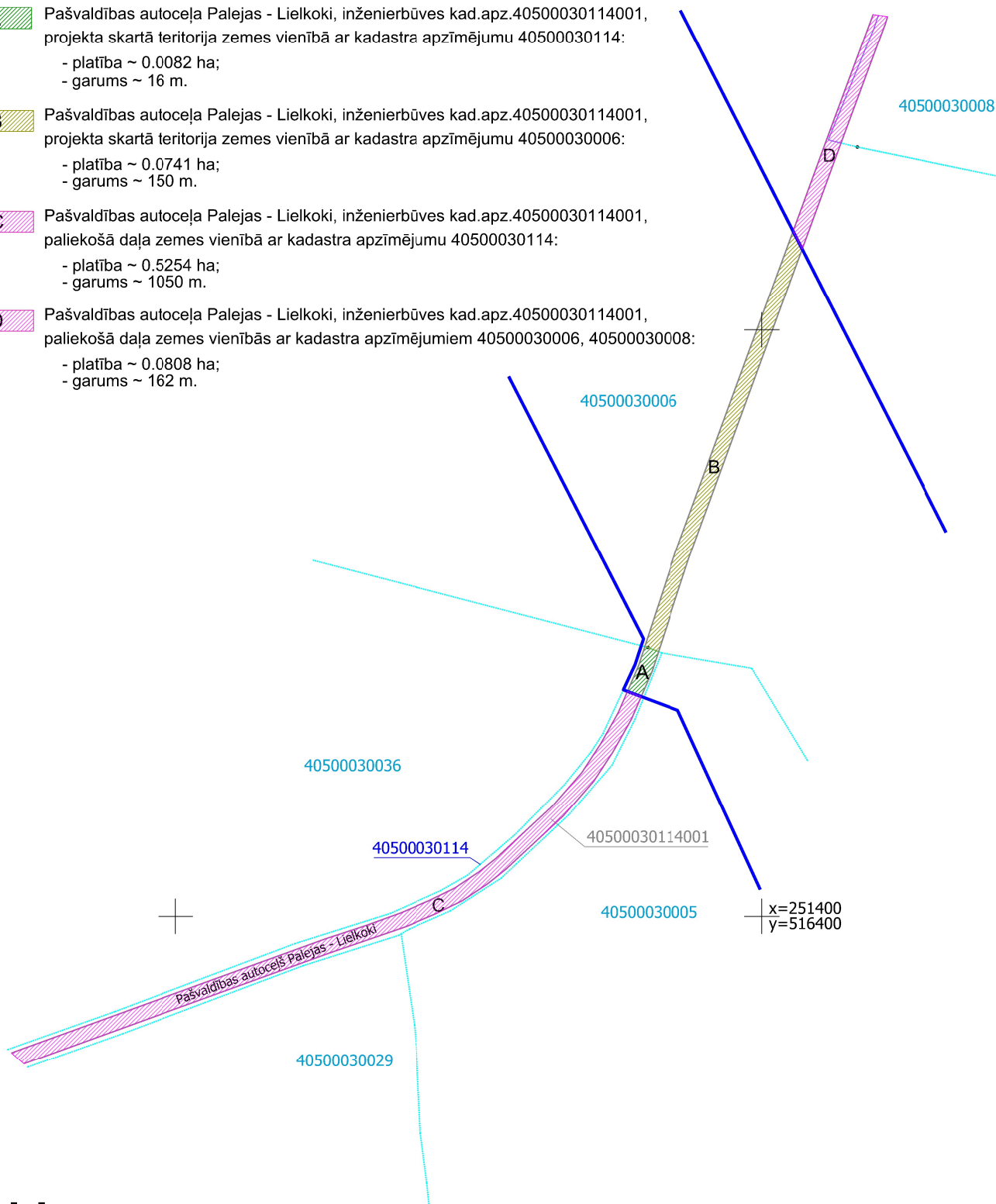

APZĪMĒJUMI:

- 40500030006 ierādītas zemes vienības robeža un kadastra apzīmējums
- 40500030114 projektētas zemes vienības robeža un kadastra apzīmējums
- 40500030114001 vektorizētas inženierbūves robeža un kadastra apzīmējums
-  Rail Baltica trases robeža

Rīgā 02.02.2024. Nr.2.3.N/2024-588

**Valsts zemes dienesta
Rīgas reģionālā pārvalde**
Paziņošanai e-adresē

**Bauskas novada pašvaldības iestāde
"Bauskas apvienības pārvalde"**
Paziņošanai e-adresē

Par nekustamo īpašumu ar kadastra Nr.4050 003 0158

Pamatojoties uz Satiksmes ministrijas 2022.gada 20.janvāra pilnvaru Nr.01-04/4 sabiedrība ar ierobežotu atbildību "Eiropas dzelzceļa līnijas" (turpmāk – Sabiedrība) cita starpā organizē Eiropas standarta platuma dzelzceļa līnijas Rail Baltica projekta (turpmāk – Rail Baltica projekts) realizācijai nepieciešamo nekustamo īpašumu/nekustamo īpašumu daļu atsavināšanu/iegūšanu Latvijas valsts īpašumā Satiksmes ministrijas valdījumā.

Nekustamā īpašuma valsts kadastra informācijas sistēmā (turpmāk – Kadastra informācijas sistēma) ir reģistrēts nekustamais īpašums „Rail Baltica dzelzceļa teritorija 4”, Ceraukstes pagasts, Bauskas novads, kadastra Nr. 4050 003 0158, ar sastāvu: zemes vienības ar kadastra apzīmējumiem 4050 003 0156, 4050 003 0185, 4050 0014 0106, būve ar kadastra apzīmējumu 4050 003 0185 001. Minētie kadastra objekti ir izveidoti pēc Sabiedrības ierosinājuma Rail Baltica projekta ieviešanas ietvaros, sadalot Bauskas novada pašvaldībai piekritīgos zemesgabalus un tiesiskā valdījumā esošu būvi.

Pamatojoties uz Ministru kabineta 2023.gada 17.marta rīkojumu Nr.134 "Par Bauskas novada pašvaldībai piekrītošā nekustamā īpašuma "Rail Baltica dzelzceļa teritorija 4" Ceraukstes pagastā, Bauskas novadā, daļas pārņemšanu bez atlīdzības valsts īpašumā" 2024.gada 19.janvārī nekustamais īpašums "Rail Baltica dzelzceļa teritorija 4" Ceraukstes pagastā, Bauskas novadā, kadastra Nr.4050 003 0158, ar sastāvu – zemes vienība ar kadastra apzīmējumu 4050 003 0156, ir reģistrēts Ceraukstes pagasta zemesgrāmatas nodalījumā Nr. 100000794996, nostiprinot īpašuma tiesības uz to Latvijas valstij Satiksmes ministrijas personā.

Ievērojot minēto, kā arī apstākli, ka par zemes vienībām ar kadastra apzīmējumiem 4050 003 0185, 4050 0014 0106 un būvi ar kadastra apzīmējumu 4050 003 0185 001 vēl nav pieņemts Bauskas novada pašvaldības lēmums par to nodošanu valstij Satiksmes ministrijas personā Rail Baltica projekta īstenošanai, un Kadastra informācijas sistēmā šiem kadastra objektiem ir reģistrēts statuss – Bauskas novada pašvaldībai piekritīgi/tiesiskā valdījumā esoši objekti, nekustamā īpašuma ar kadastra Nr.4050 003 0158 kadastra datu sakārtošanai lūdzam

līdz atbilstoša Bauskas novada pašvaldības lēmuma un Ministru kabineta rīkojuma pieņemšanai:

1. zemes vienību ar kadastra apzīmējumu 4050 003 0185 un būvi ar kadastra apzīmējumu 4050 003 0185 001 izņemt no nekustamā īpašuma ar kadastra Nr.4050 003 0158 sastāva un iekļaut nekustamā īpašuma "Palejas-Lielkoki", Ceraukstes pagasts, Bauskas novads, kadastra Nr.4050 003 0114, sastāvā;

2. zemes vienību ar kadastra apzīmējumu 4050 004 0106 izņemt no nekustamā īpašuma ar kadastra Nr.4050 003 0158 sastāva un iekļaut nekustamā īpašuma "Čiku šķūnīši", Ceraukstes pagasts, Bauskas novads, kadastra Nr.4050 004 0072, sastāvā.

Izdevumus saistībā ar ierosināto kadastra datu aktualizāciju segs Sabiedrība.

Ievērojot apstākli, ka šobrīd procesā ir Bauskas novada pašvaldības lēmuma sagatavošana par zemesgabalu ar kadastra apzīmējumiem 4050 003 0185, 4050 004 0106 un būves ar kadastra apzīmējumu 4050 003 0185 001 nodošanu valstij Satiksmes ministrijas personā, kadastra datu sakārtošana ir nepieciešama līdz lēmuma pieņemšanai, līdz ar ko Sabiedrība lūdz Valsts zemes dienestu rast iespēju ierosināto kadastra datu aktualizāciju veikt līdz 2024.gada 9.februārim.

Bauskas novada pašvaldību lūdzam iesniegt Valsts zemes dienestā iesniegumu kadastra datu aktualizācijai par nekustamiem īpašumiem ar kadastra Nr.4050 003 0114 un Nr.4050 004 0072 atbilstoši dotajā vēstulē ierosinātajam.

Nekustamo īpašumu atsavināšanas un
apsaimniekošanas departamenta
vecākā nekustamo īpašumu speciāliste

Iveta Antoneviča

Šis dokuments ir parakstīts ar drošu elektronisko parakstu un satur laika zīmogu

Antoneviča, 29417050,
Iveta.Antonevica@edzl.lv



BAUSKAS NOVADA PAŠVALDĪBA BAUSKAS APVIENĪBAS PĀRVALDE

Reģ. Nr. 50900038281, Uzvaras iela 6, Bauska, Bauskas nov., LV-3901
tālr. 63960437, e-pasts: bauska.parvalde@bauskasnovads.lv, www.bauskasnovads.lv

Bauskā

05.02.2024.
Uz 02.02.2024

Nr. BAP/2024/3-5/106/N
Nr. 2.3.N/2024-588

**Valsts zemes dienesta
Rīgas reģionālai pārvaldei**
Paziņošanai e-adresē

Eiropas Dzelzceļa līnijas, SIA
Paziņošanai e-adresē

Par nekustamā īpašuma „Rail Baltica dzelzceļa teritorija 4”, kadastra Nr. 4050 003 0158 Ceraukstes pagastā datu aktualizāciju

Pamatojoties uz sabiedrības ar ierobežotu atbildību “Eiropas dzelzceļa līnijas” 02.02.2024. vēstuli Nr.2.3.N/2024-588, Bauskas apvienības pārvalde lūdz veikt datu aktualizāciju nekustamā īpašuma „Rail Baltica dzelzceļa teritorija 4”, Ceraukstes pag., Bauskas nov., kadastra Nr. 4050 003 0158 sastāvā esošiem kadastra objektiem :

1. Zemes vienību 0,0170 ha platībā ar kadastra apzīmējumu 4050 003 0185 un uz tās esošo būvi ar kadastra apzīmējumu 4050 003 0185 001 pievienot nekustamam īpašumam „Palejas-Lielkoki”, Ceraukstes pag., kadastra Nr.4050 003 0114
2. Zemes vienību 0,04 ha ar kadastra apzīmējumu 4050 004 0106 pievienot nekustamam īpašumam „Čiku šķūnīši”, Ceraukstes pag., Bauskas nov., kadastra Nr.4050 004 0072

Pielikumā:

SIA „Eiropas dzelzceļa līnijas” 02.02.2024.vēstule

Nekustamā īpašuma speciālists

Māris Šarķis

Šarķis
63963970

Rīgā 05.02.2024. Nr.2.3.N/2024-623

Bauskas novada pašvaldība
Paziņošanai e-adresē

**Par zemesgabalu (kadastra apzīmējumi 4050 003 0185, 4050 004 0106)
un būves (kadastra apzīmējums 4050 003 0185 001) nodošanu valstij**

Sabiedrība ar ierobežotu atbildību "Eiropas dzelzceļa līnijas" (turpmāk - Sabiedrība) projekta "Eiropas standarta platuma 1435 mm dzelzceļa līnijas izbūve Rail Baltica koridorā caur Igauniju, Latviju un Lietuvu" (turpmāk – Rail Baltica projekts) ieviešanas ietvaros ar 2022. gada 30. decembra vēstuli Nr. 2.4.N/2022-2087 (ar 2023. gada 15.novembra precizējumiem Nr. 2.3.N/2023-3559), 2022. gada 30.decembra vēstuli Nr.2.4.N/2023-2088, 2023. gada 15.decembra vēstuli Nr. 2.3.N/2023-4048 informēja Bauskas novada pašvaldību par Rail Baltica projekta ietekmes robežām Bauskas novada pašvaldībai piekritošajos zemesgabalos un tiesiskā valdījumā esošajā inženierbūvē, kas atrodas Ceraukstes pagasta administratīvajā teritorijā.

Pamatojoties uz Bauskas novada pašvaldības Bauskas apvienību pārvaldes 2023. gada 18.janvāra lēmumu Nr. BAP/2023/9-1/13/APL, 2023.gada 29.novembra lēmumu Nr.BAP/2023/9-1/288/APL pēc Sabiedrības ierosinājuma Nekustamā īpašuma valsts kadastra informācijas sistēmā (turpmāk – Kadastra informācijas sistēma) ir veikta Bauskas novada pašvaldībai piekritīgo un ar Rail Baltica projekta tehniskajiem risinājumiem ietekmēto zemesgabalu, un uz viena no zemesgabaliem esošas būves sadale un kadastra datu aktualizācija, kuru rezultātā Kadastra informācijas sistēmā ir reģistrēti sekojoši kadastra objekti, kas nepieciešami Rail Baltica projekta realizācijai:

-zemes vienība ar kadastra apzīmējumu 4050 003 0185, platība 0,017 ha (izveidota, sadalot nekustamā īpašuma "Palejas-Lielkoki", Ceraukstes pagasts, Bauskas novads, kadastra Nr.4050 003 0114, sastāvā esošu zemes vienību ar kadastra apzīmējumu 4050 003 0114);

-zemes vienība ar kadastra apzīmējumu 4050 004 0106, platība 0,04 ha (izveidota, sadalot nekustamā īpašuma "Čiku šķūnīši", Ceraukstes pagasts, Bauskas novads, kadastra Nr.4050 004 0072, sastāvā esošu zemes vienību ar kadastra apzīmējumu 4050 004 0072);

-inženierbūve ar kadastra apzīmējumu 4050 003 0185 001 (izveidota, sadalot nekustamā īpašuma "Palejas-Lielkoki", Ceraukstes pagasts, Bauskas novads, kadastra Nr.4050 003 0114, sastāvā esošu būvi ar kadastra apzīmējumu 4050 003 0114 001).

Pamatojoties uz Publiskas personas mantas atsavināšanas likuma 42.¹ pantu Sabiedrība lūdz Bauskas novada pašvaldību pieņemt lēmumu par tai piekritošo zemesgabalu, **zemes vienības kadastra**

apzīmējums 4050 003 0185 (0,017 ha platībā), zemes vienības kadastra apzīmējums 4050 004 0106 (0,04 ha platībā), un inženierbūves, būves kadastra apzīmējums 4050 003 0185 001, nodošanu valstij Satiksmes ministrijas personā to turpmākai izmantošanai Rail Baltica projekta realizācijas ietvaros.

Nekustamo īpašumu apsaimniekošanas un
atsavināšanas departamenta
Nekustamā īpašuma atsavināšanas vadītāja

Aiga Varesa

Šis dokuments ir parakstīts ar drošu elektronisko parakstu un satur laika zīmogu

Antoneviča, 29417050
Iveta.Antonevica@edzl.lv

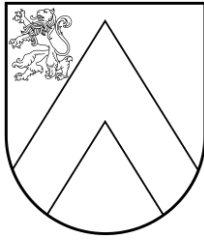

BAUSKAS NOVADA DOME

Uzvaras iela 1, Bauska, Bauskas nov., LV-3901
tālr. 63922238, e-pasts: pasts@bauskasnovads.lv, www.bauskasnovads.lv

LĒMUMS Bauskā

2024.gada 22.februārī

Nr. 61 (prot. Nr.2, 32.p.)

Par Bauskas novada pašvaldībai piekrītošo zemes vienību un inženierbūves Ceraukstes pagastā nodošanu bez atlīdzības valsts īpašumā

Bauskas novada pašvaldībā 2024.gada 5.februārī saņemta sabiedrības ar ierobežotu atbildību “Eiropas Dzelzceļa līnijas” vēstule, reģistrēta ar Nr.BNP/2024/RUN_18-45/340/J, kurā tā lūgusi pašvaldību pieņemt lēmumu par pašvaldībai piekrītošās zemes vienības 0,04 ha platībā ar kadastra apzīmējumu 4050 004 0106 un zemes vienības 0,017 ha platībā ar kadastra apzīmējumu 4050 003 0185 un uz tās esošās inženierbūves ar kadastra apzīmējumu 4050 003 0185 001 nodošanu valsts īpašumā bez atlīdzības, lai varētu īstenot projektu “Eiropas standarta platuma 1435 mm dzelzceļa līnijas izbūve “Rail Baltica” koridorā caur Igauniju, Latviju un Lietuvu” (turpmāk – Rail Baltica projekts).

Dzelzceļa likuma 15.panta pirmā daļa cita starpā nosaka, ka zeme valsts publiskās lietošanas dzelzceļa infrastruktūras zemes nodalījuma joslā ir valsts īpašums.

Pamatojoties uz Satiksmes ministrijas 20.01.2022. izdoto pilnvaru un starp Satiksmes ministriju un sabiedrību ar ierobežotu atbildību “Eiropas Dzelzceļa līnijas” 30.12.2021. noslēgto deleģēšanas līgumu, sabiedrība ar ierobežotu atbildību “Eiropas Dzelzceļa līnijas” ir deleģēta veikt nepieciešamās darbības, lai iegūtu valsts īpašumā Satiksmes ministrijas valdījumā privātpersonām un publisko tiesību subjektiem piederošus nekustamos īpašumus (to daļas), kas nepieciešami Rail Baltica projekta īstenošanai.

Rail Baltica projekta īstenošanai paredzētā darbība, nosakot dzelzceļa līnijas trases novietojumu Latvijas teritorijā, akceptēta ar Ministru kabineta 2016.gada 24.augusta rīkojumu Nr.467 “Par Eiropas standarta platuma publiskās lietošanas dzelzceļa infrastruktūras līnijas Rail Baltica būvniecībai paredzētās darbības akceptu”. Ar Ministru kabineta 2016.gada 24.augusta rīkojumu Nr.468 “Par nacionālo interešu objekta statusa noteikšanu Eiropas standarta platuma publiskās lietošanas dzelzceļa infrastruktūrai Rail Baltica” Rail Baltica projektam noteikts nacionālo interešu objekta statuss.

Publiskas personas mantas atsavināšanas likuma (turpmāk – Atsavināšanas likums) 3.panta pirmās daļas 6.punktā noteikts, ka publiskas personas nekustamo mantu var atsavināt, nododot bez atlīdzības. Saskaņā ar Atsavināšanas likuma 5.panta pirmajā daļā noteikto atļauju atsavināt atvasinātas publiskas personas nekustamo īpašumu dod attiecīgās atvasinātās publiskās personas lēmējinstītūcija.

Atsavināšanas likuma 42.panta otrā daļa nosaka, ka atvasinātas publiskas personas nekustamo īpašumu var nodot bez atlīdzības citas atvasinātas publiskas personas vai valsts īpašumā. Atvasinātas publiskas personas lēmējinstītūcija lēmumā par atvasinātas publiskas personas nekustamā īpašuma nodošanu bez atlīdzības nosaka, kādas valsts pārvaldes funkcijas, atvasinātas publiskas personas funkcijas vai deleģēta pārvaldes uzdevuma veikšanai nekustamais īpašums tiek nodots.

Pamatojoties uz Atsavināšanas likuma 42.¹ panta pirmo daļu, valstij vai pašvaldībai piekrītošo nekustamo īpašumu, ievērojot normatīvajos aktos noteiktos ierobežojumus rīcībai ar

piekritīgo nekustamo īpašumu un šā likuma 42.panta nosacījumus, var nodot īpašumā bez atlīdzības, ja valstij vai pašvaldībai piekrītošais nekustamais īpašums tiek ierakstīts zemesgrāmatā uz valsts vai pašvaldības vārda vienlaikus ar ieguvēja īpašuma tiesību nostiprināšanu uz attiecīgo īpašumu.

Pamatojoties uz Pašvaldību likuma 10.panta pirmās daļas 16.punktu, Publiskas personas mantas atsavināšanas likuma 3.panta pirmās daļas 6.punktu, 5.panta pirmo daļu, 42.panta otro daļu, 42.¹ panta pirmo daļu, 43.pantu,

Bauskas novada dome nolemj:

1. Nodot bez atlīdzības valsts īpašumā Satiksmes ministrijas personā Bauskas novada pašvaldībai piekrītošās zemes vienības:
 - zemes vienību 0,04 ha platībā ar kadastra apzīmējumu 4050 004 0106;
 - zemes vienību 0,017 ha platībā ar kadastra apzīmējumu 4050 003 0185 un inženierbūvi (būves kadastra apzīmējums 4050 003 0185 001), Ceraukstes pagastā, Bauskas novadā.Minētās zemes vienības un inženierbūve ir nepieciešamas valsts pārvaldes funkcijas transporta nozarē veikšanai - projekta "Eiropas standarta platuma 1435 mm dzelzceļa līnijas izbūve "Rail Baltica" koridorā caur Igauniju, Latviju un Lietuvu" īstenošanai.
2. Pilnvarot Satiksmes ministriju parakstīt nostiprinājuma lūgumu par zemes vienības 0,04 ha platībā ar kadastra apzīmējumu 4050 004 0106 un zemes vienības 0,017 ha platībā ar kadastra apzīmējumu 4050 003 0185 un uz tās esošās inženierbūves ar kadastra apzīmējumu 4050 003 0185 001, Ceraukstes pagastā, Bauskas novadā, ierakstīšanu zemesgrāmatā, kā arī veikt citas nepieciešamās darbības attiecīgā īpašuma ierakstīšanai zemesgrāmatā.
3. Ņemt vērā, ka saskaņā ar Publiskas personas mantas atsavināšanas likuma 42.panta otro daļu, ja zemes vienības vairs netiek izmantotas valsts pārvaldes funkcijas transporta nozarē veikšanai, tās bez atlīdzības nododamas Bauskas novada pašvaldībai.
4. Satiksmes ministrijai, nostiprinot zemesgrāmatā īpašuma tiesības uz šī lēmuma 1.punktā minētajām zemes vienībām un būvi:
 - 4.1. norādīt, ka īpašuma tiesības tiek nostiprinātas uz laiku, kamēr Satiksmes ministrija nodrošina 1.punktā minētās funkcijas īstenošanu;
 - 4.2. ierakstīt atzīmi par aizliegumu atsavināt nekustamo īpašumu vai tā daļas un apgrūtināt to ar hipotēkām bez atsevišķas Bauskas novada pašvaldības piekrišanas.
5. Noteikt, ka visus izdevumus, kas saistīti ar šī lēmuma 1.punktā noteiktā nekustamā īpašuma reģistrēšanu zemesgrāmatā uz Latvijas valsts vārda Satiksmes ministrijas personā, sedz Latvijas valsts.
6. Noteikt, ka, veicot kadastrālo uzmērīšanu, zemes vienību platības var tikt precizētas.

Domes priekšsēdētāja vietnieks

Aivars Mačeks

Kadastra informācija par būves aktualizāciju un tās vērtību

1. Kadastra objekta identifikators

1.1. Būves kadastra apzīmējums:..... 40500030114001

1.2. Nekustamā īpašuma kadastra numurs:.... 40500030114

9. Nekustamā īpašuma objekta apgrūtinājumi

9.1. Dati par nekustamā īpašuma objekta apgrūtinājumu nav reģistrēti.

10. Būves pamatdati

10.1. Būves kadastra apzīmējums:.... 40500030114001

Reģistrētie dati nav izmantojami ierakstīšanai zemesgrāmatā

10.1.1. Adrese:..... Nav

10.1.2. Nosaukums:..... "Palejas - Lielkoki"

10.1.3. Galvenais lietošanas veids:..... 2112 - Ielas, ceļi un laukumi

10.1.4. Kopējā platība (m²):... 5250

10.1.5. Apbūves laukums (m²):... Nav

10.1.6. Virszemes stāvu skaits:.... 0

10.1.7. Pazemes stāvu skaits:.... 0

10.1.8. Telpu grupu skaits:.... Nav

10.1.9. Eksploatācijā pieņemšanas gads(-i):..... Nav

10.1.10. Eksploatācijas uzsākšanas gads:..... 1970

10.1.11. Nolietojums (%):... 80

10.1.12. Nolietojuma aprēķina datums:..... 01.11.2022

10.1.13. Kadastrālās uzmērīšanas datums:..... 18.01.2024

10.1.14. Būve ir pirmsreģistrēta:.... Nē

10.1.15. Veicot kadastrālo uzmērīšanu, būve apvidū nav konstatēta:..... Nē

10.1.16. Būve atrodas vai daļēji atrodas uz zemes vienības ar kadastra apzīmējumu:....
..... 40500030186

10.1.17. Funkcionāli saistīto ēku kadastra apzīmējumi:..... Nav

10.1.18. Dati par būves atzīmēm nav reģistrēti.

11. Būves tips

11.1. Būves kadastra apzīmējums:.... 40500030114001

Tipa kods	Tipa nosaukums
21120102	Ielas, ceļi un laukumi ar mīksto segumu

12. Būves konstruktīvie elementi

12.1. Būves ar kadastra apzīmējumu 40500030114001 konstruktīvie elementi:

Nosaukums	Konstruktijas veids	Materiāls	Eksploatācijā pieņemšanas gads(-i)	Eksploatācijas uzsākšanas gads	Nolietojums (%)
Inženierbūve	Nav	Nav	Nav	1970	80

13. Būves apjoma rādītāji

13.1. Būves ar kadastra apzīmējumu 40500030114001 apjoma rādītāji:

Apjoma rādītāja veids	Apjoma rādītāja nosaukums	Apjoms un mērvienība	Tipa/ elementa kods	Tipa/ elementa nosaukums
Garums	Nav	1050 m	Nav	Nav
Laukums	"Palejas - Lielkoki"	5250 kv.m.	21120102	Ielas, ceļi un laukumi ar mīksto segumu
Platums	Nav	5 m	Nav	Nav

14. Kopējās platības sadalījums pa platību veidiem

14.1. Būve ar kadastra apzīmējumu... 40500030114001

14.1.1. Kopējā platība (m²)..... Nav

14.1.1.1. Lietderīgā platība (m²)..... Nav

14.1.1.1.1. Dzīvokļu kopējā platība (m²)..... Nav

14.1.1.1.1.1. Dzīvokļu platība (m²)... Nav

14.1.1.1.1.1.1. Dzīvojamā platība (m²)... Nav

14.1.1.1.1.1.2. Dzīvokļu palīgtelpu platība (m²)... Nav

Izdrukas ID: 390002729615	Izdrukas datums: 18.01.2024	1 no 2
---------------------------	-----------------------------	--------

Skaidrojumi:

Nav – Kadastra informācijas sistēmā dati nav reģistrēti; Neregistrē – atbilstoši normatīvajiem aktiem dati netiek reģistrēti

14.1.1.1.1.2. Dzīvokļu ārtelpu platība (m ²)...	Nav
14.1.1.1.2. Nedzīvojamo telpu platība (m ²)...	Nav
14.1.1.1.2.1. Nedzīvojamo iekštelpu platība (m ²)...	Nav
14.1.1.1.2.2. Nedzīvojamo ārtelpu platība (m ²)...	Nav
14.1.1.2. Koplietošanas palīgtelpu platība (m ²)...	Nav
14.1.1.2.1. Koplietošanas iekštelpu platība (m ²)...	Nav
14.1.1.2.2. Koplietošanas ārtelpu platība (m ²)...	Nav

15. Būves vēsturiskie dati

15.1. Būve ar kadastra apzīmējumu...	Nav
15.1.1. Liters:...	Nav
15.1.2. Vēsturiskais nosaukums:...	Nav
15.1.3. Īpašnieks uz 1993. gada 5. aprīli:...	Nav

16. Telpu grupas pamatdati

16.1. Būves sastāvā telpu grupas nav reģistrētas

18. Labiekārtojumi

18.1. Nevienai būvei labiekārtojumi nav reģistrēti

19. Nomas pamatdati

19.1. Noma nav reģistrēta

20. Kadastra informācijas sistēmā uzturētās aktuālās vērtības

20.1. Nekustamā īpašuma novērtējums kadastrā:...	6573 EUR
20.2. Nekustamā īpašuma kadastrālā vērtība:...	6573 EUR
20.3. Nekustamā īpašuma objekta kadastrālā vērtība:	
20.3.1. Būve ar kadastra apzīmējumu...	40500030114001

Kadastrālā vērtība	Vērtēšanas datums	Mežaudzes vērtība
5229 EUR	18.01.2024	Nereģistrē

21. Atzīmes

21.1. Dati par nekustamā īpašuma atzīmēm nav reģistrēti. Datus par sastāvā esošo objektu atzīmēm papildus skatīt attiecīgā objekta datos.

Kadastra informācija par būves reģistrāciju un tās vērtību

1. Kadastra objekta identifikators

1.1. Būves kadastra apzīmējums:..... 40500030185001

1.2. Nekustamā īpašuma kadastra numurs:... 40500030158

9. Nekustamā īpašuma objekta apgrūtinājumi

9.1. Dati par nekustamā īpašuma objekta apgrūtinājumu nav reģistrēti.

10. Būves pamatdati

10.1. Būves kadastra apzīmējums:..... 40500030185001

Reģistrētie dati nav izmantojami ierakstīšanai zemesgrāmatā

10.1.1. Adrese:..... Nav

10.1.2. Nosaukums:..... "Palejas-Lielkoki"

10.1.3. Galvenais lietošanas veids:..... 2112 - Ielas, ceļi un laukumi

10.1.4. Kopējā platība (m²):..... 80

10.1.5. Apbūves laukums (m²):..... Nav

10.1.6. Virszemes stāvu skaits:..... 0

10.1.7. Pazemes stāvu skaits:..... 0

10.1.8. Telpu grupu skaits:..... Nav

10.1.9. Eksploatācijā pieņemšanas gads(-i):..... Nav

10.1.10. Eksploatācijas uzsākšanas gads:..... 1970

10.1.11. Nolietojums (%):..... 80

10.1.12. Nolietojuma aprēķina datums:..... 18.01.2024

10.1.13. Kadastrālās uzmērīšanas datums:..... 08.01.2023

10.1.14. Būve ir pirmsreģistrēta:..... Nē

10.1.15. Veicot kadastrālo uzmērīšanu, būve apvidū nav konstatēta:..... Nē

10.1.16. Būve atrodas vai daļēji atrodas uz zemes vienības ar kadastra apzīmējumu:.....
..... 40500030185

10.1.17. Funkcionāli saistīto ēku kadastra apzīmējumi:..... Nav

10.1.18. Dati par būves atzīmēm nav reģistrēti.

11. Būves tips

11.1. Būves kadastra apzīmējums:..... 40500030185001

Tipa kods	Tipa nosaukums
21120102	Ielas, ceļi un laukumi ar mīksto segumu

12. Būves konstruktīvie elementi

12.1. Būves ar kadastra apzīmējumu 40500030185001 konstruktīvie elementi:

Nosaukums	Konstruktijas veids	Materiāls	Eksploatācijā pieņemšanas gads(-i)	Eksploatācijas uzsākšanas gads	Nolietojums (%)
Inženierbūve	Nav	Nav	Nav	1970	80

13. Būves apjoma rādītāji

13.1. Būves ar kadastra apzīmējumu 40500030185001 apjoma rādītāji:

Apjoma rādītāja veids	Apjoma rādītāja nosaukums	Apjoms un mērvienība	Tipa/ elementa kods	Tipa/ elementa nosaukums
Garums	Nav	16 m	Nav	Nav
Laukums	"Palejas-Lielkoki"	80 kv.m.	21120102	Ielas, ceļi un laukumi ar mīksto segumu
Platums	Nav	5 m	Nav	Nav

14. Kopējās platības sadalījums pa platību veidiem

14.1. Būve ar kadastra apzīmējumu... 40500030185001

14.1.1. Kopējā platība (m²)..... Nav

14.1.1.1. Lietderīgā platība (m²)..... Nav

14.1.1.1.1. Dzīvokļu kopējā platība (m²)..... Nav

14.1.1.1.1.1. Dzīvokļu platība (m²)... Nav

14.1.1.1.1.1.1. Dzīvojamā platība (m²)..... Nav

14.1.1.1.1.1.2. Dzīvokļu palīgtelpu platība (m²)... Nav

Izdrukas ID: 390002729503	Izdrukas datums: 18.01.2024	1 no 2
---------------------------	-----------------------------	--------

Skaidrojumi:

Nav – Kadastra informācijas sistēmā dati nav reģistrēti; Neregistrē – atbilstoši normatīvajiem aktiem dati netiek reģistrēti

14.1.1.1.1.2. Dzīvokļu ārtelpu platība (m ²)...	Nav
14.1.1.1.2. Nedzīvojamo telpu platība (m ²)...	Nav
14.1.1.1.2.1. Nedzīvojamo iekštelpu platība (m ²)...	Nav
14.1.1.1.2.2. Nedzīvojamo ārtelpu platība (m ²)...	Nav
14.1.1.2. Koplietošanas palīgtelpu platība (m ²)...	Nav
14.1.1.2.1. Koplietošanas iekštelpu platība (m ²)...	Nav
14.1.1.2.2. Koplietošanas ārtelpu platība (m ²)...	Nav

15. Būves vēsturiskie dati

15.1. Būve ar kadastra apzīmējumu...	Nav
15.1.1. Liters:...	Nav
15.1.2. Vēsturiskais nosaukums:...	Nav
15.1.3. Īpašnieks uz 1993. gada 5. aprīli:...	Nav

16. Telpu grupas pamatdati

16.1. Būves sastāvā telpu grupas nav reģistrētas

18. Labiekārtojumi

18.1. Nevienai būvei labiekārtojumi nav reģistrēti

19. Nomas pamatdati

19.1. Noma nav reģistrēta

20. Kadastra informācijas sistēmā uzturētās aktuālās vērtības

20.1. Nekustamā īpašuma novērtējums kadastrā:...	141 EUR
20.2. Nekustamā īpašuma kadastrālā vērtība:...	141 EUR
20.3. Nekustamā īpašuma objekta kadastrālā vērtība:	
20.3.1. Būve ar kadastra apzīmējumu...	40500030185001

Kadastrālā vērtība	Vērtēšanas datums	Mežaudzes vērtība
80 EUR	18.01.2024	Nereģistrē

21. Atzīmes

21.1. Dati par nekustamā īpašuma atzīmēm nav reģistrēti. Datus par sastāvā esošo objektu atzīmēm papildus skatīt attiecīgā objekta datos.

Kadastra informācija par būves reģistrāciju un tās vērtību

1. Kadastra objekta identifikators

1.1. Būves kadastra apzīmējums:..... 40500030006002

1.2. Nekustamā īpašuma kadastra numurs:.... Nav

5. Dati par nekustamā īpašuma piederību un nomniekiem

5.1. Informācija par nekustamā īpašuma piederību

NPK	Vārds uzvārds/ nosaukums	Personas kods/ reģistrācijas numurs	Adrese	Īpašuma tiesību statuss	Dom. Daļas	Īpašuma kadastra numurs/būves kadastra apzīmējums	Izmomātā objekta kadastra apzīmējums	Izmomātā nekustamā īpašuma kadastra numurs
1	Bauskas novada pašvaldība	90009116223	Uzvaras iela 1, Bauska, Bauskas nov., LV-3901	Tiesiskais valdītājs	1/1	40500030006002	Nereģistrē	Nereģistrē

9. Nekustamā īpašuma objekta apgrūtinājumi

9.1. Dati par nekustamā īpašuma objekta apgrūtinājumu nav reģistrēti.

10. Būves pamatdati

10.1. Būves kadastra apzīmējums:..... 40500030006002

Reģistrētie dati nav izmantojami ierakstīšanai zemesgrāmatā

10.1.1. Adrese:..... Nav

10.1.2. Nosaukums:..... "Palejas-Lielkoki"

10.1.3. Galvenais lietošanas veids:..... 2112 - Ielas, ceļi un laukumi

10.1.4. Kopējā platība (m²):..... 750

10.1.5. Apbūves laukums (m²):..... Nav

10.1.6. Virszemes stāvu skaits:..... 0

10.1.7. Pazemes stāvu skaits:..... 0

10.1.8. Telpu grupu skaits:..... Nav

10.1.9. Eksploatācijā pieņemšanas gads(-i):..... Nav

10.1.10. Eksploatācijas uzsākšanas gads:..... 1970

10.1.11. Nolietojums (%):..... 80

10.1.12. Nolietojuma aprēķina datums:..... 18.01.2024

10.1.13. Kadastrālās uzmērīšanas datums:..... 08.01.2024

10.1.14. Būve ir pirmsreģistrēta:..... Nē

10.1.15. Veicot kadastrālo uzmērīšanu, būve apvidū nav konstatēta:..... Nē

10.1.16. Būve atrodas vai daļēji atrodas uz zemes vienības ar kadastra apzīmējumu:.....

..... 40500030006

10.1.17. Funkcionāli saistīto ēku kadastra apzīmējumi:..... Nav

10.1.18. Dati par būves atzīmēm nav reģistrēti.

11. Būves tips

11.1. Būves kadastra apzīmējums:..... 40500030006002

Tipa kods	Tipa nosaukums
21120102	Ielas, ceļi un laukumi ar mīksto segumu

12. Būves konstruktīvie elementi

12.1. Būves ar kadastra apzīmējumu 40500030006002 konstruktīvie elementi:

Nosaukums	Konstrukcijas veids	Materiāls	Eksploatācijā pieņemšanas gads(-i)	Eksploatācijas uzsākšanas gads	Nolietojums (%)
Inženierbūve	Nav	Nav	Nav	1970	80

13. Būves apjoma rādītāji

13.1. Būves ar kadastra apzīmējumu 40500030006002 apjoma rādītāji:

Apjoma rādītāja veids	Apjoma rādītāja nosaukums	Apjoms un mērvienība	Tipa/ elementa kods	Tipa/ elementa nosaukums
Garums	Nav	150 m	Nav	Nav
Laukums	"Palejas-Lielkoki"	750 kv.m.	21120102	Ielas, ceļi un laukumi ar mīksto segumu
Platums	Nav	5 m	Nav	Nav

Izdrukas ID: 390002729518	Izdrukas datums: 18.01.2024	1 no 2
---------------------------	-----------------------------	--------

Skaidrojumi:

Nav – Kadastra informācijas sistēmā dati nav reģistrēti; Nereģistrē – atbilstoši normatīvajiem aktiem dati netiek reģistrēti

14. Kopējās platības sadalījums pa platību veidiem

14.1. Būve ar kadastra apzīmējumu...	40500030006002
14.1.1. Kopējā platība (m ²).....	Nav
14.1.1.1. Lietderīgā platība (m ²).....	Nav
14.1.1.1.1. Dzīvokļu kopējā platība (m ²).....	Nav
14.1.1.1.1.1. Dzīvokļu platība (m ²)... ..	Nav
14.1.1.1.1.1.1. Dzīvojamā platība (m ²).....	Nav
14.1.1.1.1.1.2. Dzīvokļu palīgtelpu platība (m ²)... ..	Nav
14.1.1.1.1.2. Dzīvokļu ārtelpu platība (m ²)... ..	Nav
14.1.1.1.2. Nedzīvojamo telpu platība (m ²).....	Nav
14.1.1.1.2.1. Nedzīvojamo iekštelpu platība (m ²)... ..	Nav
14.1.1.1.2.2. Nedzīvojamo ārtelpu platība (m ²).....	Nav
14.1.1.2. Koplietošanas palīgtelpu platība (m ²).....	Nav
14.1.1.2.1. Koplietošanas iekštelpu platība (m ²)... ..	Nav
14.1.1.2.2. Koplietošanas ārtelpu platība (m ²)... ..	Nav

15. Būves vēsturiskie dati

15.1. Būve ar kadastra apzīmējumu...	Nav
15.1.1. Liters:.....	Nav
15.1.2. Vēsturiskais nosaukums:.....	Nav
15.1.3. Īpašnieks uz 1993. gada 5. aprīli:.....	Nav

16. Telpu grupas pamatdati

16.1. Būves sastāvā telpu grupas nav reģistrētas

18. Labiekārtojumi

18.1. Nevienai būvei labiekārtojumi nav reģistrēti

19. Nomas pamatdati

19.1. Noma nav reģistrēta

20. Kadastra informācijas sistēmā uzturētās aktuālās vērtības

20.1. Nekustamā īpašuma novērtējums kadastrā:.....	Nav
20.2. Nekustamā īpašuma kadastrālā vērtība: ..	Nav
20.3. Nekustamā īpašuma objekta kadastrālā vērtība:	
20.3.1. Būve ar kadastra apzīmējumu...	40500030006002

Kadastrālā vērtība	Vērtēšanas datums	Mežaudzes vērtība
747 EUR	18.01.2024	Neregistrē

21. Atzīmes

21.1. Dati par nekustamā īpašuma atzīmēm nav reģistrēti. Datus par sastāvā esošo objektu atzīmēm papildus skatīt attiecīgā objekta datos.

Kadastra informācija par būves reģistrāciju un tās vērtību

1. Kadastra objekta identifikators

1.1. Būves kadastra apzīmējums:..... 40500030006003

1.2. Nekustamā īpašuma kadastra numurs:... Nav

5. Dati par nekustamā īpašuma piederību un nomniekiem

5.1. Informācija par nekustamā īpašuma piederību

NPK	Vārds uzvārds/ nosaukums	Personas kods/ reģistrācijas numurs	Adrese	Īpašuma tiesību statuss	Dom. Daļas	Īpašuma kadastra numurs/būves kadastra apzīmējums	Iznomātā objekta kadastra apzīmējums	Iznomātā nekustamā īpašuma kadastra numurs
1	Bauskas novada pašvaldība	90009116223	Uzvaras iela 1, Bauska, Bauskas nov., LV-3901	Tiesiskais valdītājs	1/1	40500030006003	Neregistrē	Neregistrē

9. Nekustamā īpašuma objekta apgrūtinājumi

9.1. Dati par nekustamā īpašuma objekta apgrūtinājumu nav reģistrēti.

10. Būves pamatdati

10.1. Būves kadastra apzīmējums:..... 40500030006003

Reģistrētie dati nav izmantojami ierakstīšanai zemesgrāmatā

10.1.1. Adrese:..... Nav

10.1.2. Nosaukums:..... "Palejas- Lielkoki"

10.1.3. Galvenais lietošanas veids:..... 2112 - Ielas, ceļi un laukumi

10.1.4. Kopējā platība (m²):..... 870

10.1.5. Apbūves laukums (m²):..... Nav

10.1.6. Virszemes stāvu skaits:..... 0

10.1.7. Pazemes stāvu skaits:..... 0

10.1.8. Telpu grupu skaits:..... Nav

10.1.9. Eksploatācijā pieņemšanas gads(-i):..... Nav

10.1.10. Eksploatācijas uzsākšanas gads:..... 1970

10.1.11. Nolietojums (%):..... 80

10.1.12. Nolietojuma aprēķina datums:..... 18.01.2024

10.1.13. Kadastrālās uzmērīšanas datums:..... 08.01.2024

10.1.14. Būve ir pirmsreģistrēta:..... Nē

10.1.15. Veicot kadastrālo uzmērīšanu, būve apvidū nav konstatēta:..... Nē

10.1.16. Būve atrodas vai daļēji atrodas uz zemes vienības ar kadastra apzīmējumu:.....
40500030006, 40500030008

10.1.17. Funkcionāli saistīto ēku kadastra apzīmējumi:..... Nav

10.1.18. Dati par būves atzīmēm nav reģistrēti.

11. Būves tips

11.1. Būves kadastra apzīmējums:..... 40500030006003

Tipa kods	Tipa nosaukums
21120102	Ielas, ceļi un laukumi ar mīksto segumu

12. Būves konstruktīvie elementi

12.1. Būves ar kadastra apzīmējumu 40500030006003 konstruktīvie elementi:

Nosaukums	Konstrukcijas veids	Materiāls	Eksploatācijā pieņemšanas gads(-i)	Eksploatācijas uzsākšanas gads	Nolietojums (%)
Inženierbūve	Nav	Nav	Nav	1970	80

13. Būves apjoma rādītāji

13.1. Būves ar kadastra apzīmējumu 40500030006003 apjoma rādītāji:

Apjoma rādītāja veids	Apjoma rādītāja nosaukums	Apjoms un mērvienība	Tipa/ elementa kods	Tipa/ elementa nosaukums
Garums	Nav	174 m	Nav	Nav
Laukums	"Palejas- Lielkoki"	870 kv.m.	21120102	Ielas, ceļi un laukumi ar mīksto segumu
Platums	Nav	5 m	Nav	Nav

14. Kopējās platības sadalījums pa platību veidiem

14.1. Būve ar kadastra apzīmējumu... 40500030006003

Izdrukas ID: 390002729556	Izdrukas datums: 18.01.2024	1 no 2
---------------------------	-----------------------------	--------

Skaidrojumi:

Nav – Kadastra informācijas sistēmā dati nav reģistrēti; Neregistrē – atbilstoši normatīvajiem aktiem dati netiek reģistrēti

14.1.1. Kopējā platība (m ²).....	Nav
14.1.1.1. Lietderīgā platība (m ²).....	Nav
14.1.1.1.1. Dzīvokļu kopējā platība (m ²).....	Nav
14.1.1.1.1.1. Dzīvokļu platība (m ²)... ..	Nav
14.1.1.1.1.1.1. Dzīvojamā platība (m ²).....	Nav
14.1.1.1.1.1.2. Dzīvokļu palīgtelpu platība (m ²)... ..	Nav
14.1.1.1.1.2. Dzīvokļu ārtelpu platība (m ²)... ..	Nav
14.1.1.1.2. Nedzīvojamo telpu platība (m ²).....	Nav
14.1.1.1.2.1. Nedzīvojamo iekštelpu platība (m ²)... ..	Nav
14.1.1.1.2.2. Nedzīvojamo ārtelpu platība (m ²).....	Nav
14.1.1.2. Koplietošanas palīgtelpu platība (m ²).....	Nav
14.1.1.2.1. Koplietošanas iekštelpu platība (m ²)... ..	Nav
14.1.1.2.2. Koplietošanas ārtelpu platība (m ²)... ..	Nav

15. Būves vēsturiskie dati

15.1. Būve ar kadastra apzīmējumu... ..	Nav
15.1.1. Liters:.....	Nav
15.1.2. Vēsturiskais nosaukums:.....	Nav
15.1.3. Īpašnieks uz 1993. gada 5. aprīli:.....	Nav

16. Telpu grupas pamatdati

16.1. Būves sastāvā telpu grupas nav reģistrētas

18. Labiekārtojumi

18.1. Nevienai būvei labiekārtojumi nav reģistrēti

19. Nomas pamatdati

19.1. Noma nav reģistrēta

20. Kadastra informācijas sistēmā uzturētās aktuālās vērtības

20.1. Nekustamā īpašuma novērtējums kadastrā:.....	Nav
20.2. Nekustamā īpašuma kadastrālā vērtība:.....	Nav
20.3. Nekustamā īpašuma objekta kadastrālā vērtība:	
20.3.1. Būve ar kadastra apzīmējumu... ..	40500030006003

Kadastrālā vērtība	Vērtēšanas datums	Mežaudzes vērtība
867 EUR	18.01.2024	Nereģistrē

21. Atzīmes

21.1. Dati par nekustamā īpašuma atzīmēm nav reģistrēti. Datus par sastāvā esošo objektu atzīmēm papildus skatīt attiecīgā objekta datos.