

## Nodalījuma noraksts

**Kurzemes rajona tiesa**

**Kurmāles pagasta zemesgrāmatas nodalījums Nr. 100000639430**

**Kadastra numurs: 62600090232**

**Nosaukums: Eņģeļceļš**

**Kurmāles pag., Kuldīgas nov.**

*Nodalījuma aktualizēts (18.01.2023., 400001445337) saskaņā ar Zemesgrāmatu likuma 126.<sup>3</sup> pantu*

<i>I daļas 1.iedaļa</i> <i>Nekustams īpašums, servitūti un reālnastas, pievienotie zemes gabali</i>	Domājamā daļa	Platība, lielums
1.1. Zemes vienība (kadastra apzīmējums 62600090232). <i>Žurn. Nr. 300005716878, lēmums 17.10.2022., tiesnese Evika Klēpe</i> <b>Aktualizēts</b> <b>Saistīts ar ierakstu: I daļas 1.iedaļa 1.1 (400001445337)</b>		0.18 m <sup>2</sup>
1.1. Zemes vienība (kadastra apzīmējums 62600090232). <i>Precizēts 18.01.2023., Žurn. Nr. 400001445337, tiesnese Evika Klēpe</i>		0.18 ha
1.2. Būve (kadastra apzīmējums 62600090196002). <i>Žurn. Nr. 300005716878, lēmums 17.10.2022., tiesnese Evika Klēpe</i>		
<i>II daļas 1.iedaļa</i> <i>Nekustama īpašuma īpašnieks, īpašumtiesību pamats</i>	Domājamā daļa	Summa
1.1. Īpašnieks: Kuldīgas novada pašvaldība, reģistrācijas numurs 90000035590. 1.2. Pamats: 2022.gada 12.oktobra Kuldīgas novada pašvaldības uzziņa par nekustamu īpašumu Nr. NĪ/22/9.19/600, 2022.gada 23.februāra kuldīgas novada pašvaldības izziņa Nr. KNP/2.26/22/72. <i>Žurn. Nr. 300005716878, lēmums 17.10.2022., tiesnese Evika Klēpe</i>	1	

*Informācija par aprūtinājumiem, kas attiecas uz īpaši aizsargājamām dabas teritorijām vai mikroliegumiem – pieejama dabas datu pārvaldības sistēmā OZOLS <https://ozols.gov.lv/pub>*

Informācijas prasītājs: Jana Gūta (e-lūg). Pieprasījums izdarīts 19.01.2023. 9:20:49.

Maksa par informāciju fiksēta Jūsu rēķinā.

Piezīme. Saskaņā ar Eiropas Parlamenta un Padomes 2016.gada 27.aprīļa Regulu Nr.2016/679 par fizisku personu aizsardzību attiecībā uz personas datu apstrādi un šādu datu brīvu apriti un ar ko atceļ Direktīvu 95/46/EK (Vispārīgā datu aizsardzības regula) katrs informācijas pieprasījums no datubāzes tiek reģistrēts.



## Informatīvā izdruka no Kadastra informācijas sistēmas teksta datiem

Valsts zemes dienests

### Īpašums

Kadastra numurs	Nosaukums	Kadastrālā vērtība (EUR)	Zemesgrāmatas nodalījuma numurs	Administratīvā teritorija
62600090232	Enģelceļš	949	100000639430	Kurmāles pagasts, Kuldīgas novads

Nekustamā īpašuma novērtējums kadastrā (EUR):	949
Kopplatība:	0.1800
Platības mērvienība:	ha
Projektētā kadastrālā vērtība (EUR):	360 (pēc kadastra datu stāvokļa uz 27.05.2022; izmantošanai no 2025.gada)
Projektētais īpašuma novērtējums (EUR):	360 (pēc kadastra datu stāvokļa uz 27.05.2022; izmantošanai no 2025.gada)

### Īpašuma sastāvs

#### Zemes vienības

Kadastra apzīmējums	Dzīvokļu īpašumos nesadalītās domājamās daļas	Kadastrālā vērtība atbilstoši dzīvokļa īpašumos nesadalītajai domājamajai daļai (EUR)	Adrese
62600090232	1/1	116	-

Kadastrālā vērtība (EUR):	116
Kadastrālās vērtības noteikšanas datums:	01.01.2023
Nekustamā īpašuma objekta platība:	0.1800
Nekustamā īpašuma objekta platības mērvienība:	ha
Statuss:	nekustamais īpašums
Vidējais LIZ kvalitātes novērtējums ballēs:	-
Starpgabals:	Nav
Projektētā kadastrālā vērtība (EUR):	360 (pēc kadastra datu stāvokļa uz 27.05.2022; izmantošanai no 2025.gada)

#### Būves, kas atrodas uz zemes vienības

Kadastra apzīmējums	Dzīvokļu īpašumos nesadalītās domājamās daļas	Kadastrālā vērtība atbilstoši dzīvokļa īpašumos nesadalītajai domājamajai daļai (EUR)	Adrese	Nosaukums
62600090196002	1/1	833	-	Ceļš Enģelkrogs-Ozoliņi - 1.posms

Kadastrālā vērtība (EUR):	833
Kadastrālās vērtības noteikšanas datums:	01.01.2023
Projektētā kadastrālā vērtība (EUR):	-
Nekustamā īpašuma objekta platība (kv.m.):	836.2
Galvenais lietošanas veids:	2112 - Ielas, ceļi un laukumi
Būves tips:	-
Ekspluatācijas uzsākšanas gads:	2006
Ekspluatācijā pieņemšanas gads(-i):	-

Kadastrālās uzmērīšanas datums:

22.08.2022

**Kopējās platības sadalījums pa platību veidiem**

Kopējā platība (kv.m.):	836.2
Lietderīgā platība (kv.m.):	-
Dzīvokļu kopējā platība (kv.m.):	-
Dzīvokļu platība (kv.m.):	-
Dzīvojamā platība (kv.m.):	-
Dzīvokļu palīgtelpu platība (kv.m.):	-
Dzīvokļu ārtelpu platība (kv.m.):	-
Nedzīvojamo telpu platība (kv.m.):	-
Nedzīvojamo iekštelpu platība (kv.m.):	-
Nedzīvojamo ārtelpu platība (kv.m.):	-
Koplietošanas palīgtelpu platība (kv.m.):	-
Koplietošanas iekštelpu platība (kv.m.):	-
Koplietošanas ārtelpu platība (kv.m.):	-

**Būves kadastrālā uzmērīšana**

Telpu grupu skaits:	0
Virszemes stāvu skaits:	0
Pazemes stāvu skaits:	0
Nolietojums (%):	80
Nolietojuma aprēķina datums:	15.09.2022

**Būves apjoma rādītāji**

Apjoma rādītāja veids	Apjoma rādītāja nosaukums	Apjoms un mērvienība	Tipa/elementa kods	Tipa/elementa nosaukums
Garums	-	239.0 m	-	-
Laukums	Ceļš 1.posms	836.2 kv.m.	21120102	Ielas, ceļi un laukumi ar mīksto segumu
Platums	-	3.5 m	-	-

**Dokumenti**

Dokumenta veids	Izdošanas datums	Izdošanas nr.	Izdevējietāde
Akts par kadastra objekta ieraksta dzēšanu un kadastra numura/apzīmējuma anulēšanu NĪVK IS	16.09.2022	11-10-K/4748	VZD Kurzemes reģionālā pārvalde
Iesniegums par kadastra objekta reģistrāciju vai datu aktualizāciju	03.03.2022	4.1-2_01r2_260_22_241	Latvijas valsts meži AS; p.p. Gūta Jana
Izziņa par kadastra objekta piederību	23.02.2022	KNP/2.26/22/72	Kuldīgas novada pašvaldība
Pašvaldības vai valsts iestādes izziņa	04.01.2022	BV/22/8.2/4	Kuldīgas novada būvvalde

**Būves konstruktīvie elementi**

Nosaukums	Materiāls	Konstrukcijas veids	Ekspluatācijas uzsākšanas gads	Ekspluatācijā pieņemšanas gads(-i)	Nolietojums (%)
Inženierbūve	-	-	2006	-	80

**Zemes vienības platības sadalījums pa lietošanas veidiem**

Platība:	0.1800
Platības mērvienība:	ha

Lauksaimniecībā izmantojamās zemes platība:	0.0000
t.sk. Aramzemes platība:	0.0000
t.sk. Augļu dārzu platība:	0.0000
t.sk. Pļavu platība:	0.0000
t.sk. Ganību platība:	0.0000
no tām meliorētā lauksaimniecībā izmantojamā zeme:	0.0000
Mežu platība:	0.0000
t.sk. Jaunaudzes platība:	0.0000
Krūmāju platība:	0.0000
Purvu platība:	0.0000
Ūdens objektu zeme:	0.0000
t.sk. Zeme zem ūdeņiem:	0.0000
t.sk. Zeme zem zivju dīķiem:	0.0000
Zemes zem ēkām platība:	0.0000
Zemes zem ceļiem platība:	0.1800
Pārējās zemes platība:	0.0000

### Lietošanas mērķi

Mērķis	Kods	Platība	Platības mērvienība
Zeme dzelzceļa infrastruktūras zemes nodalījuma joslā un ceļu zemes nodalījuma joslā	1101	0.1800	ha

### Apgrūtinājumi

Nr.	Noteikšanas datums	Tips	Apraksts	Platība	Mērv.
1	30.11.2021	7312030302	eksploatācijas aizsargjoslas teritorija gar valsts reģionālajiem autoceļiem lauku apvidos	0.0300	ha

### Mērniecība

Mērniecības metode	Mērniecība	Uzmērīšanas datums
uzmērīts LKS-92TM	Uldis Dambītis-Dambergis	26.11.2021

Reģistrētās atzīmes:

### Īpašnieki

Personas kods / reg. nr.	Vārds, uzvārds / Nosaukums	Domājamās daļas	Personas statuss	Īpašuma kad. nr. / būves kad. apz.	Adrese
90000035590	Kuldīgas novada pašvaldība	1/1	pašvaldība	62600090232	Baznīcas iela 1, Kuldīga, Kuldīgas nov., LV-3301

Citi vārdi:

-

Īpašumtiesību statuss:

Īpašnieks

### Zemesgrāmata

Nosaukums	Lēmuma datums	Lēmuma pamatojums
Kurmāles pagasta zemesgrāmata	17.10.2022	-

### Dokumenti

Dokumenta veids	Izdošanas datums	Izdošanas nr.	Izdevējietāde
Akts par kadastra objekta ieraksta dzēšanu un kadastra numura/apzīmējuma	16.09.2022	11-10-K/4748	VZD Kurzemes reģionālā pārvalde

anulēšanu NĪVK IS			
Iesniegums par kadastra objekta reģistrāciju vai datu aktualizāciju	03.03.2022	4.1-2_01r2_260_22_241	Latvijas valsts meži AS; p.p. Gūta Jana
Izziņa par kadastra objekta piederību	23.02.2022	KNP/2.26/22/72	Kuldīgas novada pašvaldība
Pašvaldības vai valsts iestādes izziņa	04.01.2022	BV/22/8.2/4	Kuldīgas novada būvvalde
Zemes robežu plāns	30.11.2021	-	Sertificēts mērnieks Uldis Dambītis-Dambergs (sert.nr.CB0021), SIA Metrum
Iesniegums par kadastra objekta reģistrāciju vai datu aktualizāciju	30.11.2021	-	Kuldīgas novada pašvaldība; p.p. Pucena Māra
Situācijas plāns	30.11.2021	-	Sertificēts mērnieks Uldis Dambītis-Dambergs (sert.nr.CB0021), SIA Metrum
Apgrūtinājumu plāns	30.11.2021	-	Sertificēts mērnieks Uldis Dambītis-Dambergs (sert.nr.CB0021), SIA Metrum
Robežas noteikšanas akts	22.11.2021	-	Sertificēts mērnieks Uldis Dambītis-Dambergs (sert.nr.CB0021), SIA Metrum
Robežu apsekošanas un atjaunošanas akts	22.11.2021	-	Sertificēts mērnieks Uldis Dambītis-Dambergs (sert.nr.CB0021), SIA Metrum
Lēmums par zemes lietošanas mērķa noteikšanu vai izmaiņšanu	21.02.2020	Nr.6., p.3.	Kuldīgas novada pašvaldības Nekustamo īpašumu nodaļa
Lēmums par zemes robežu un platību precizēšanu	30.04.2015	5.8.	Kuldīgas novada dome
Pašvaldības lēmums par zemes piekritību pašvaldībai	26.09.2008	6 p.10	Kurmāles pagasta padome

Šai informācijai ir tikai informatīvs raksturs un tai nav juridiska spēka.

# LATVIJAS REPUBLIKA

## ZEMES ROBEŽU PLĀNS

Zemes vienības kadastra apzīmējums: 6260 009 0232

Plāns izgatavots pamatojoties uz Kurmāles pagasta padomes 2008. gada 26. septembra lēmumu "Par lauku apvidus zemes piekriību Kurmāles pagasta pašvaldībai un lauku apvidus zemes nodošanu zemes reformas pabeigšanai" (sēdes protokols Nr. 9, p.7.).

Robežas uzmērītas: 2021. gada 26. novembrī

Plāna mērogs 1: 1000

Zemes vienības platība: 0.18 ha



SIA "METRUM" Kuldīgas biroja vadītājs	Uldis Dambītis-Dambergs	30.11.2021.
Ierosinātājs ir informēts par kadastrālās uzmērīšanas laikā veiktajām darbībām, to rezultātiem.	Kuldīgas novada pašvaldības Nekustamo īpašumu nodaļas vadītāja vietniece Māra Pucena	30.11.2021.

ZEMES VIENĪBA UZMĒRĪTA  
LKS-92 TM

Mēroga koeficients: 0.999804

ZEMES VIENĪBAS IZVIETOJUMA SHĒMA

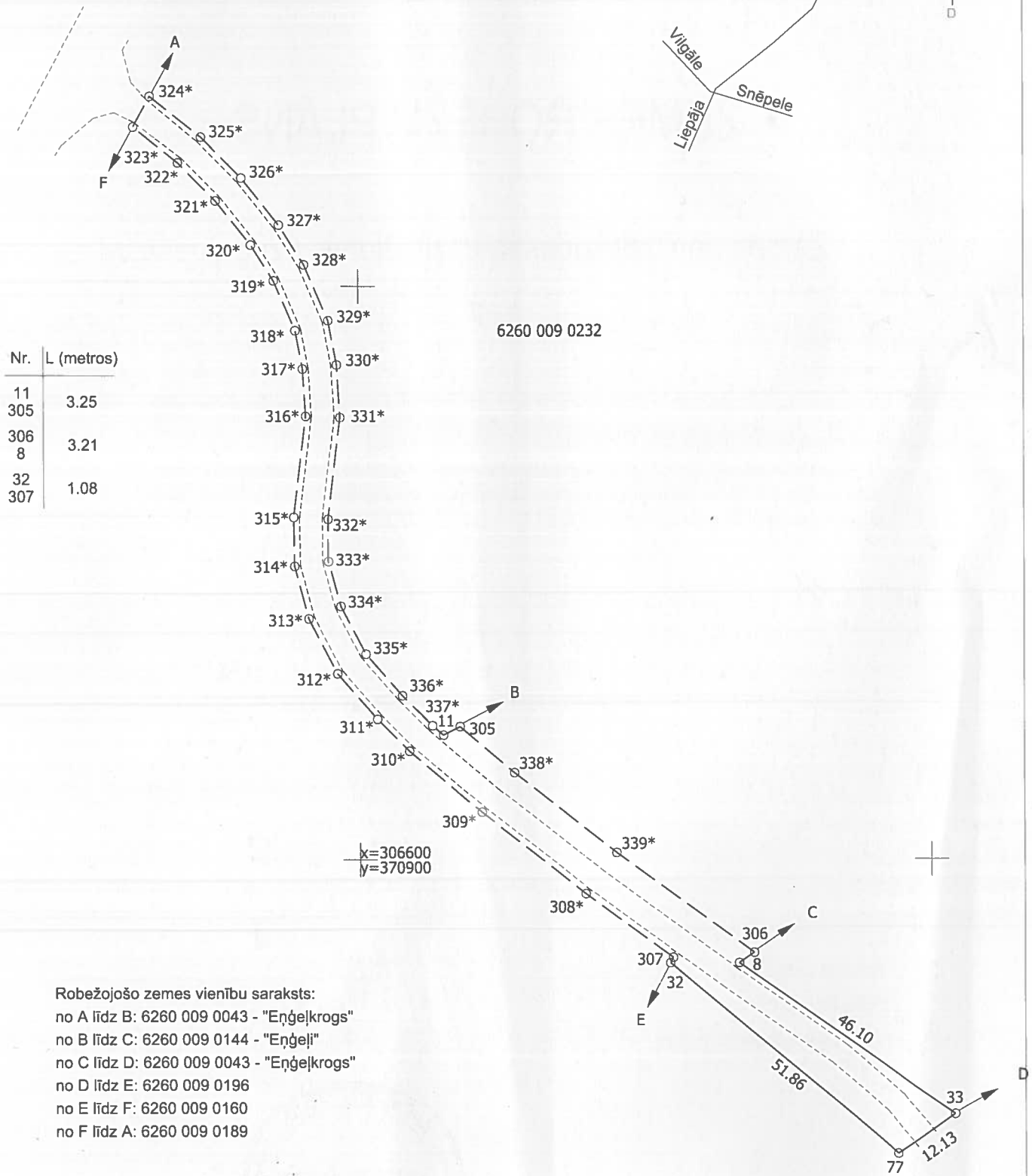

Mērnieks Uldis Dambītis-Dambergis (sertifikāta Nr. CB0021, derīgs līdz 08.12.2025.)  
 apliecina, ka plāns izgatavots atbilstoši Ministru kabineta 2011.gada 27.decembra  
 noteikumiem Nr. 1019 "Zemes kadastrālās uzmērīšanas noteikumi"

Uldis  
 Dambītis-Dambergis

30.11.2021.



# LATVIJAS REPUBLIKA

## SITUĀCIJAS PLĀNS

Zemes vienības kadastra apzīmējums: 6260 009 0232

Situācijas elementi uzņēmēti: 2021. gada 26. novembrī

Plāna mērogs 1: 1000

Zemes vienības platība: 0.18 ha



SIA "METRUM" Kuldīgas biroja vadītājs	Uldis Dambītis-Dambergs	30.11.2021.
Ierosinātājs ir informēts par kadastrālās uzmērīšanas laikā veiktajām darbībām, to rezultātiem.	Kuldīgas novada pašvaldības Nekustamo īpašumu nodaļas vadītāja vietniece Māra Pucena	30.11.2021.



ZEMES LIETOŠANAS VEIDU EKSPLIKĀCIJA

Zemes vienības platība ha	Lauksaimniecība izmantojamā zeme	tajā skaitā				Meži	Krūmāji	Purvi	Ūdens objektu zeme	tajā skaitā		Zeme zem ēkām un pagalmiem	Zeme zem ceļiem	Pārējās zemes
		Arauzeme	Augļu dārzi	Pļavas	Gaišas					zem ūdeņiem	zem zivju dīķiem			
0.18	-	-	-	-	-	-	-	-	-	-	-	0.18	-	

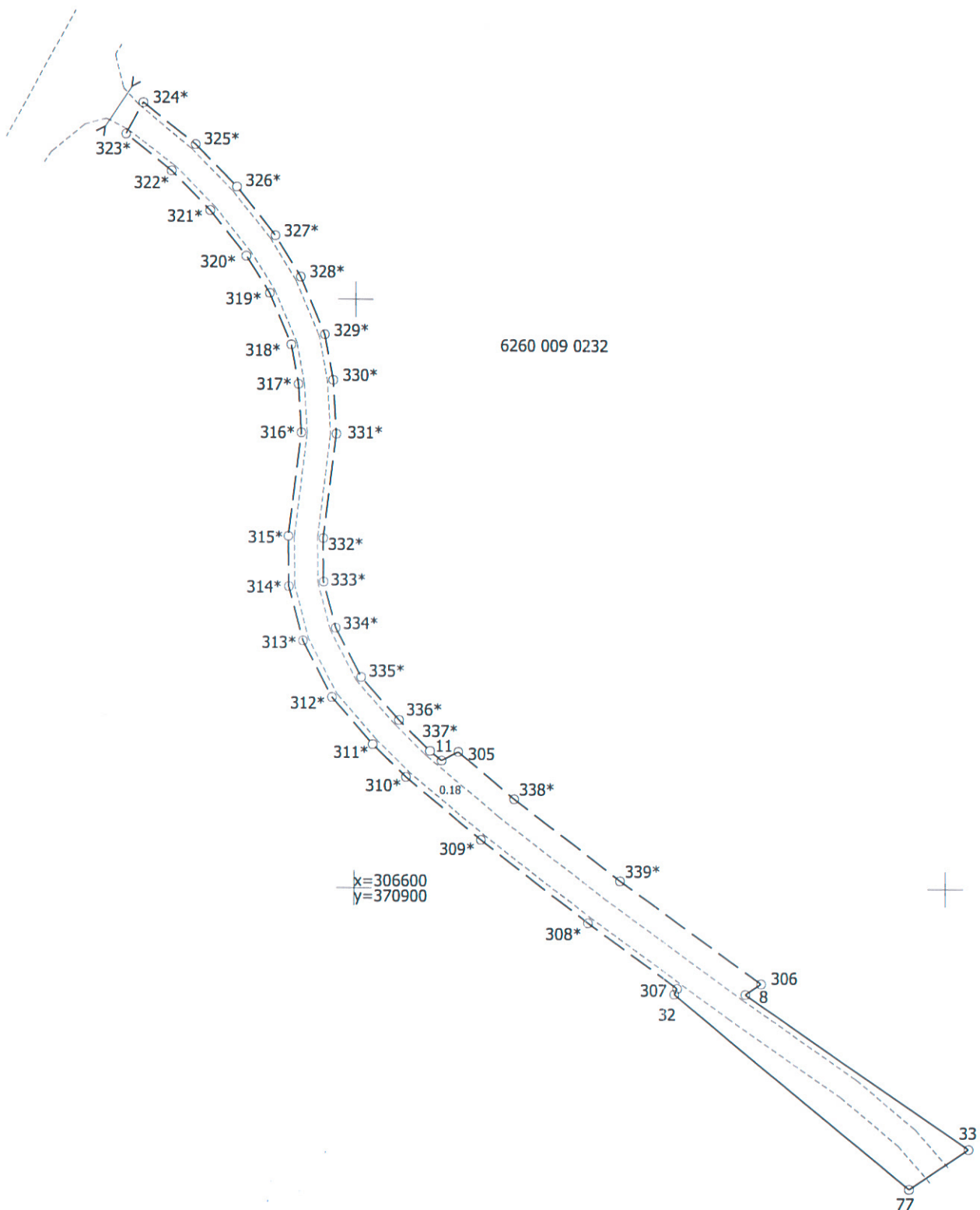

Plāna mērogs 1: 1000

Mērnieks Uldis Dambītis-Dambergs (sertifikāta Nr. CB0021, derīgs līdz 08.12.2025.) apliecina, ka plāns izgatavots atbilstoši Ministru kabineta 2011.gada 27.decembra noteikumiem Nr. 1019 "Zemes kadastrālās uzmērīšanas noteikumi"

Uldis  
Dambītis-Dambergis

30.11.2021.

# LATVIJAS REPUBLIKA

## APGRŪTINĀJUMU PLĀNS

Zemes vienības kadastra apzīmējums: 6260 009 0232

Apgrūtinājumu saraksts:



1. 7312030302 - ekspluatācijas aizsargjoslas teritorija gar valsts reģionālajiem autoceļiem lauku apvidos - 0.03 ha

Apgrūtinājumu plāns izgatavots: 2021. gada 30. novembrī

Plāna mērogs 1: 1000

Zemes vienības platība: 0.18 ha



SIA "METRUM" Kuldīgas biroja vadītājs		Uldis Dambītis-Dambergs	30.11.2021.
Saskaņoja: Kuldīgas novada pašvaldības Nekustamo īpašumu nodaļas vadītāja vietniece	paraksts	Māra Pucena	30.11.2021.
Ierosinātājs ir informēts par kadastrālās uzmērīšanas laikā veiktajām darbībām, to rezultātiem.		Kuldīgas novada pašvaldības Nekustamo īpašumu nodaļas vadītāja vietniece Māra Pucena	30.11.2021.

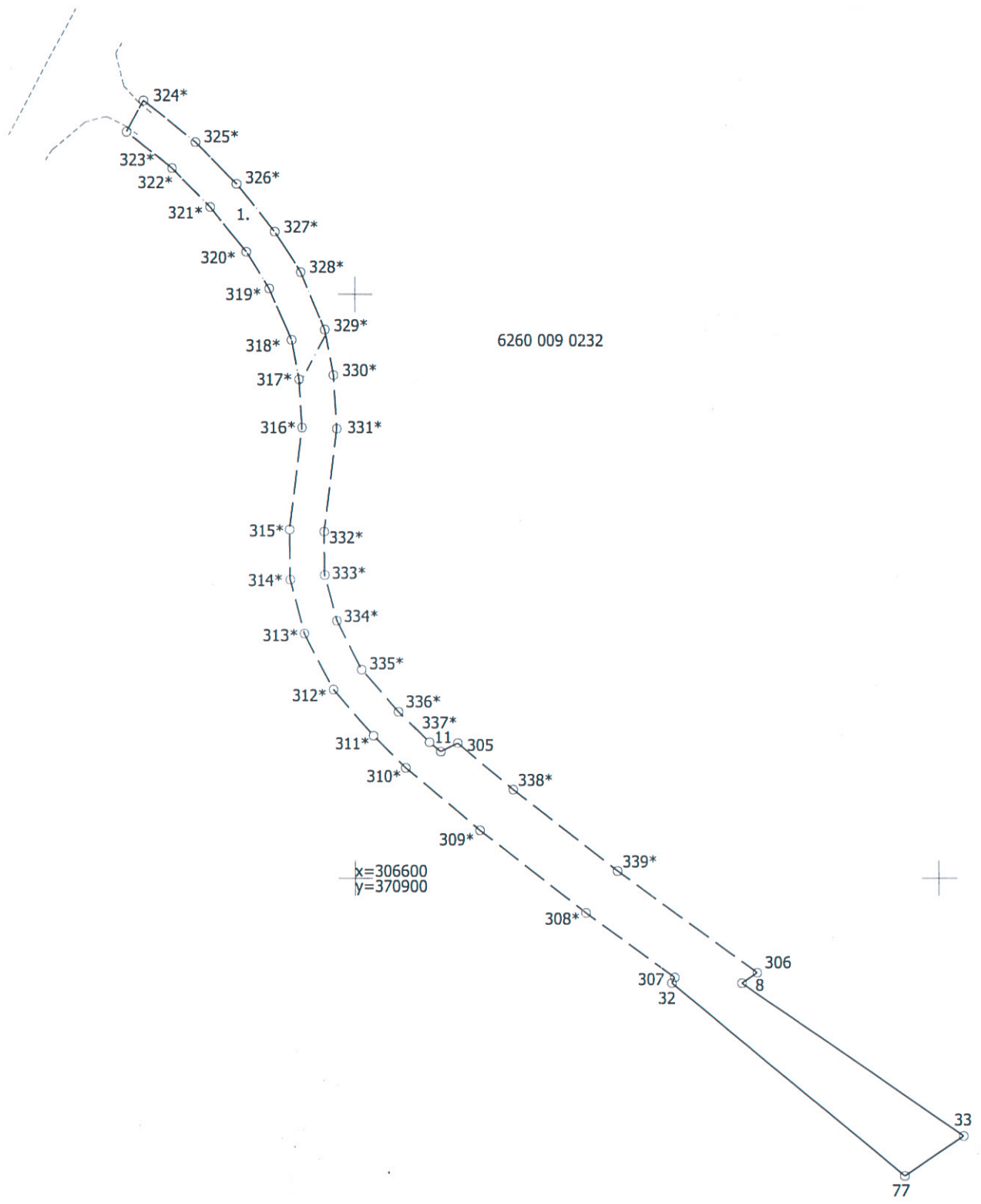

Plāna mērogs 1: 1000

Mērnieks Uldis Dambītis-Dambergis (sertifikāta Nr. CB0021, derīgs līdz 08.12.2025.)  
 apliecina, ka plāns izgatavots atbilstoši Ministru kabineta 2011.gada 27.decembra  
 noteikumiem Nr. 1019 "Zemes kadastrālās uzmērīšanas noteikumi"

*[Handwritten signature]*

Uldis  
 Dambītis-Dambergis

30.11.2021.

# VALSTS ZEMES DIENESTS

## INŽENIERBŪVES KADASTRĀLĀS UZMĒRĪŠANAS LIETA

Būves kadastra apzīmējums:.....62600090196002  
Nosaukums:.....Ceļš Eņģeļkrogs-Ozoliņi - 1.posms  
Kadastrālās uzmērīšanas datums:.....22.08.2022

Izdrukas ID: 390002612020	Izdrukas datums: 15.09.2022	1 no 3
---------------------------	-----------------------------	--------

Skaidrojumi:

Nav – Kadastra informācijas sistēmā dati nav reģistrēti; Neregistrē – atbilstoši normatīvajiem aktiem dati netiek reģistrēti



## Inženierbūves kadastrālās uzmērīšanas lieta

### 1. Kadastra objekta identifikators

1.1. Būves kadastra apzīmējums:.....62600090196002

1.2. Nekustamā īpašuma kadastra numurs:.....Nav

### 10. Būves pamatdati

10.1. Būves kadastra apzīmējums:.....62600090196002

10.1.1. Adrese:.....Nav

10.1.2. Nosaukums:.....Ceļš Enģeļkrogs-Ozoliņi - 1.posms

10.1.3. Galvenais lietošanas veids:.....2112 - Ielas, ceļi un laukumi

10.1.4. Kopējā platība (m<sup>2</sup>):.....836.2

10.1.5. Apbūves laukums (m<sup>2</sup>):.....Nav

10.1.6. Virszemes stāvu skaits:.....0

10.1.7. Pazemes stāvu skaits:.....0

10.1.8. Telpu grupu skaits:.....Nav

10.1.9. Eksploatācijā pieņemšanas gads(-i):.....Nav

10.1.10. Eksploatācijas uzsākšanas gads:.....2006

10.1.11. Nolietojums (%):.....80

10.1.12. Nolietojuma aprēķina datums:.....15.09.2022

10.1.13. Kadastrālās uzmērīšanas datums:.....22.08.2022

10.1.14. Būve ir pirmsreģistrēta:.....Nē

10.1.15. Veicot kadastrālo uzmērīšanu, būve apvidū nav konstatēta:.....Nē

10.1.16. Būve atrodas vai daļēji atrodas uz zemes vienības ar kadastra apzīmējumu:.....  
62600090196

10.1.17. Funkcionāli saistīto ēku kadastra apzīmējumi:.....Nav

### 11. Būves tips

11.1. Būves kadastra apzīmējums:.....62600090196002

Tipa kods	Tipa nosaukums
21120102	Ielas, ceļi un laukumi ar mīksto segumu

### 12. Būves konstruktīvie elementi

12.1. Būves ar kadastra apzīmējumu 62600090196002 konstruktīvie elementi:

Nosaukums	Konstruktijas veids	Materiāls	Eksploatācijā pieņemšanas gads(-i)	Eksploatācijas uzsākšanas gads	Nolietojums (%)
Inženierbūve	Nav	Nav	Nav	2006	80

### 13. Būves apjoma rādītāji

13.1. Būves ar kadastra apzīmējumu 62600090196002 apjoma rādītāji:

Apjoma rādītāja veids	Apjoma rādītāja nosaukums	Apjoms un mērvienība	Tipa/ elementa kods	Tipa/ elementa nosaukums
Garums	Nav	239 m	Nav	Nav
Laukums	Ceļš 1.posms	836.2 kv.m.	21120102	Ielas, ceļi un laukumi ar mīksto segumu
Platums	Nav	3.5 m	Nav	Nav

### 14. Kopējās platības sadalījums pa platību veidiem

14.1. Būve ar kadastra apzīmējumu.....62600090196002

14.1.1. Kopējā platība (m<sup>2</sup>).....Nav

14.1.1.1. Lietderīgā platība (m<sup>2</sup>).....Nav

14.1.1.1.1. Dzīvokļu kopējā platība (m<sup>2</sup>).....Nav

14.1.1.1.1.1. Dzīvokļu platība (m<sup>2</sup>).....Nav

14.1.1.1.1.1.1. Dzīvojamā platība (m<sup>2</sup>).....Nav

14.1.1.1.1.1.2. Dzīvokļu palīgtelpu platība (m<sup>2</sup>).....Nav

Izdrukas ID: 390002612020	Izdrukas datums: 15.09.2022	2 no 3
---------------------------	-----------------------------	--------

Skaidrojumi:

Nav – Kadastra informācijas sistēmā dati nav reģistrēti; Neregistrē – atbilstoši normatīvajiem aktiem dati netiek reģistrēti

14.1.1.1.1.2. Dzīvokļu ārtelpu platība (m <sup>2</sup> ).....	Nav
14.1.1.1.2. Nedzīvojamo telpu platība (m <sup>2</sup> ).....	Nav
14.1.1.1.2.1. Nedzīvojamo iekštelpu platība (m <sup>2</sup> ).....	Nav
14.1.1.1.2.2. Nedzīvojamo ārtelpu platība (m <sup>2</sup> ).....	Nav
14.1.1.2. Koplietošanas palīgtelpu platība (m <sup>2</sup> ).....	Nav
14.1.1.2.1. Koplietošanas iekštelpu platība (m <sup>2</sup> ).....	Nav
14.1.1.2.2. Koplietošanas ārtelpu platība (m <sup>2</sup> ).....	Nav

## **16. Telpu grupas pamatdati**

16.1. Būves sastāvā telpu grupas nav reģistrētas

## **17. Telpu grupas kopējās platības sadalījums pa telpu veidiem un telpu raksturojošie rādītāji**

17.1. Būves sastāvā telpu grupas nav reģistrētas

## **18. Labiekārtojumi**

18.1. Nevienai būvei vai telpu grupai labiekārtojumi nav reģistrēti



**Kadastra apzīmējuma pārejas tabula:**

Kadastra apzīmējums pirms sadalīšanas	Adrese pirms sadalīšanas	Kadastra apzīmējumi pēc sadalīšanas	Adrese pēc sadalīšanas	Pamatojums
62600090196001	-	62600090196002 62600090196003	-	Būvvaldes izziņa 2022.01.04

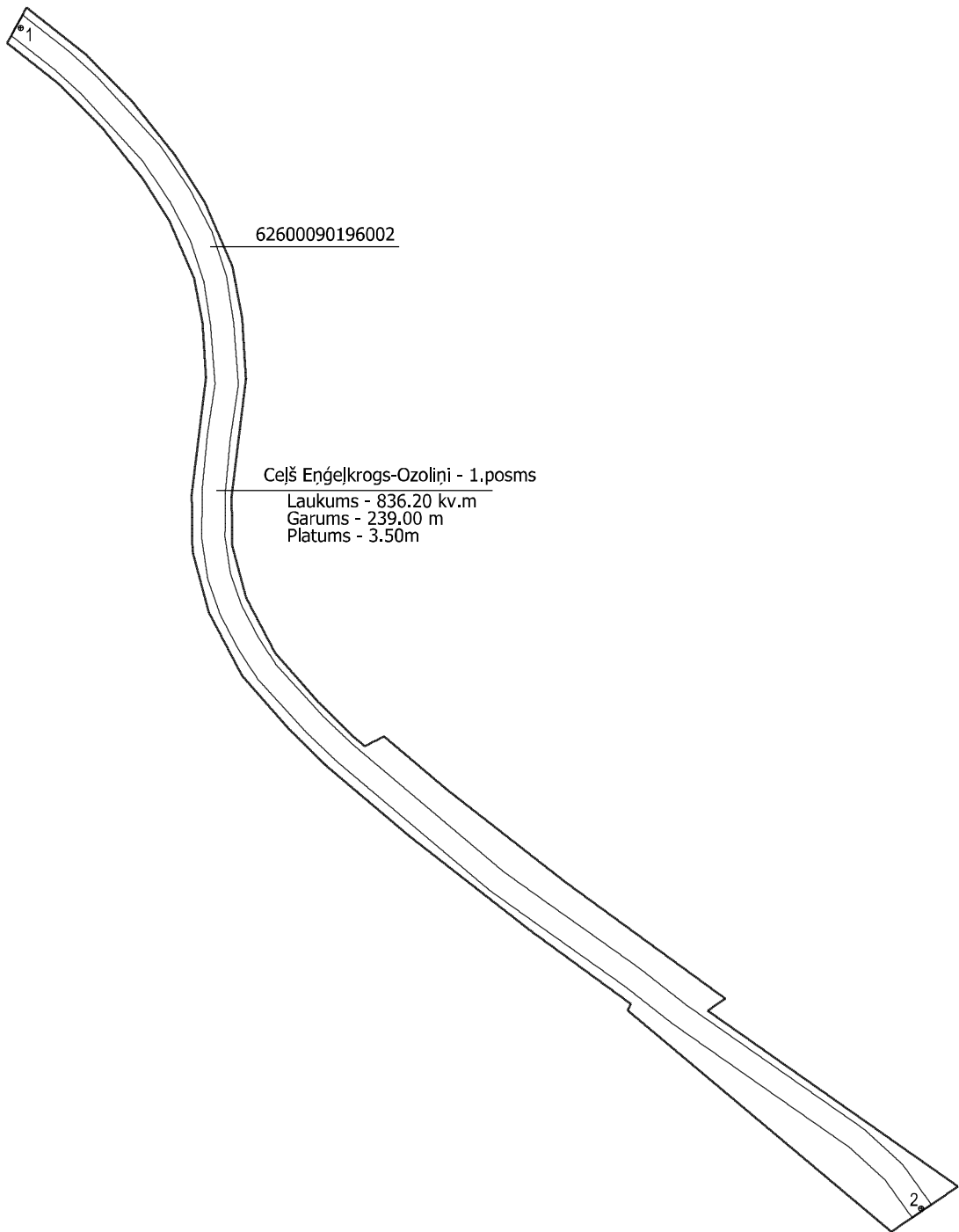

62600090196002

Ceļš Eņģelkrogs-Ozoliņi - 1.posms  
 Laukums - 836.20 kv.m  
 Garums - 239.00 m  
 Platums - 3.50m

Būves punkta koordinātas  
 Latvijas koordinātu sistēmā LKS-92

Punkta nr	x	y
1	306729.91	370862.84
2	306552.19	370998.46

INŽENIERBŪVES PLĀNS		
KADASTRA APZĪMĒJUMS	MĒROGS	LPP.
62600090196002	1 : 1000	5

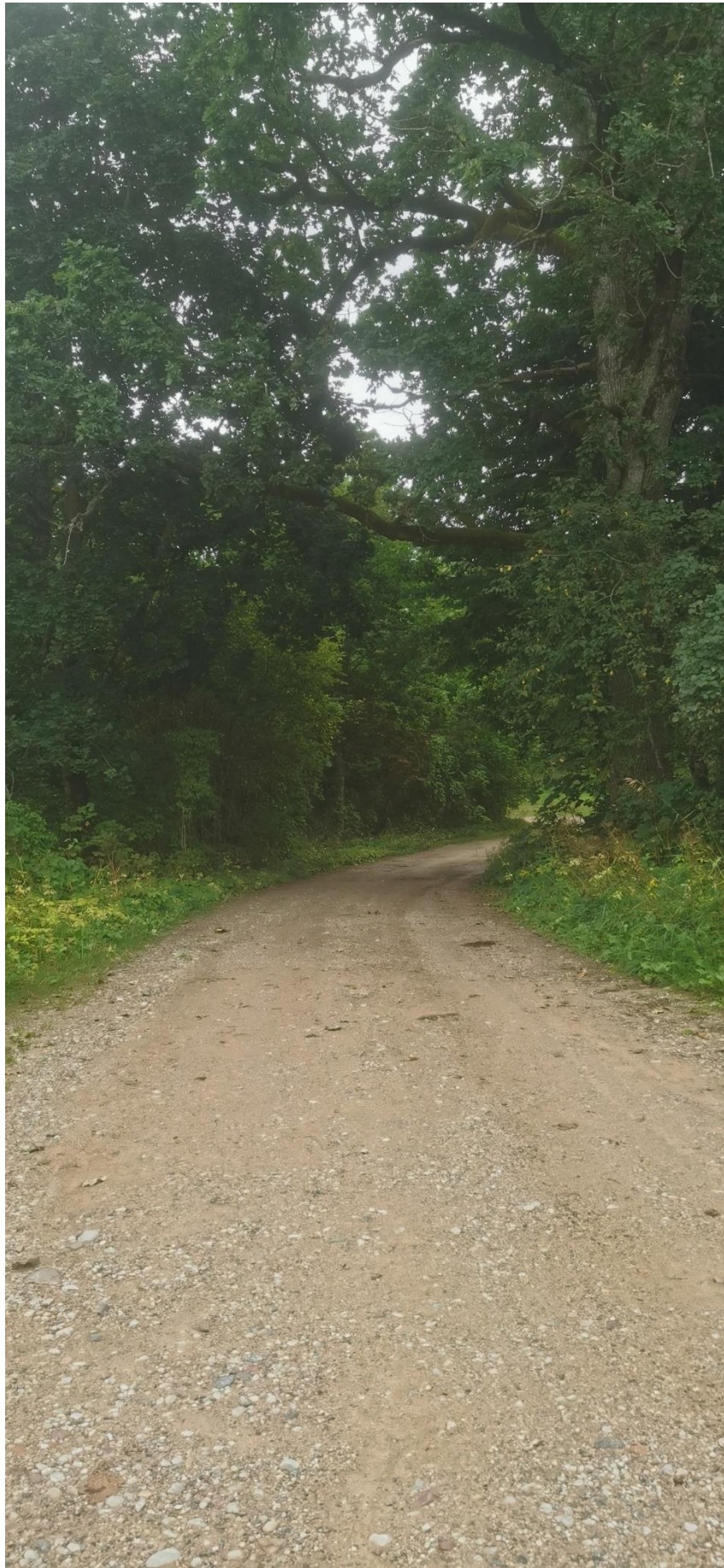





Dienvidkurzemes novada Kazdangas pagastā

**DATUMU SKATĪT DOKUMENTA PARAKSTA LAIKA ZĪMOGĀ  
REĢISTRĀCIJAS NUMURU SKATĪT DOKUMENTA PIELIKUMĀ**

Kuldīgas novada pašvaldība  
Baznīcas iela 1, Kuldīga, LV- 3301

[e-adrese](#)

## IESNIEGUMS

Atbilstoši 2021. gada 25. marta Kuldīgas novada domes (turpmāk – Pašvaldība) lēmumam “1. Par nekustamā īpašuma “Eņģeļceļš”, Kurmāles pagastā, Kuldīgas novadā, nodošanu īpašumā bez atlīdzības valstij Zemkopības ministrijas personā” un pilnvarojumam, veikta zemes gabala ar kadastra apzīmējumu 62600090232 kadastrālā uzmērīšana, uz zemes vienības esošās būves 62600090196001 sadale un datu aktualizācija NĪVKR IS. Kadastrā reģistrēts īpašums “Eņģeļceļš”, kad Nr. 62600090232, kas sastāv no zemes vienības 62600090232 0,18 ha kopplatībā un būves ar kadastra apzīmējumu 62600090196002 (turpmāk – Nekustamais īpašums).

Atbilstoši 2021. gada 8.aprīļa Vienošanās Nr. 5-8.2\_003g\_260\_21\_17 par sadarbību 1.4. punktam, lūdzu lemt par Pašvaldības Nekustamā īpašuma nodošanu bez atlīdzības valsts (Zemkopības ministrijas personā) īpašumā. Pamatojoties uz likuma „Publiskas personas mantas atsavināšanas likums” 42. panta noteikumiem, lēmumā:

- saskaņā ar 13.02.2018. Ministru kabineta noteikumu Nr. 87 "Grāmatvedības uzskaites kārtība budžeta iestādēs" 345. pkt. noteikumiem, norādāma informācija par ilgtermiņa ieguldījuma uzskaiti (pamatlīdzekļa piederība uzskaites kategorijai detalizācijā līdz apakšgrupai, sākotnējā vērtība, uzkrātā amortizācija un nolietojums, līdzdalības daļa un finanšu instrumentu patiesās vērtības rezerves, atlikušais lietderīgās lietošanas laiks, attiecīga norāde un vērtība, ja pamatlīdzekļa vērtība sākotnēji atzīta nākamo periodu ieņēmumos, finanšu instrumentu kategorija). Dokumentālu pamatojumu pievieno kā lēmuma pielikumu (Izziņa par ilgtermiņa ieguldījumu uzskaiti);
- atbilstoši Publiskas personas mantas atsavināšanas likuma 42. panta otrās daļas otrajam teikumam, kādas valsts pārvaldes funkcijas veikšanai nekustamais īpašums tiek nodots (Meža likumā noteiktās valstij piekrītošās un piederošās meža zemes apsaimniekošanas un aizsardzības nodrošināšanai);
- atbilstoši Publiskas personas mantas atsavināšanas likuma 42. panta otrās daļas ceturtajam teikumam, lēmumā nosaka pienākumu valstij nodot nekustamo īpašumu bez atlīdzības atpakaļ pašvaldībai, ja tas vairs netiek izmantots Meža likumā noteiktās valstij piekrītošās un piederošās meža zemes apsaimniekošanas un aizsardzības nodrošināšanai..

Zemkopības ministrija ir izteikusi lūgumu Nekustamo īpašumu ierakstīt zemesgrāmatā uz Pašvaldības vārda pirms jautājuma par Nekustamā īpašuma valdītāja maiņas izskatīšanu Ministru kabinetā. Atbilstoši iepriekš minētajam lūdzam, pirms augstāk minētā Pašvaldības lēmuma pieņemšanas, nodrošināt Nekustamā īpašuma ierakstīšanu zemesgrāmatā uz Pašvaldības vārda.

Pielikumā:

- Uzziņas projekts;
- NL projekts;
- Kvīts par kancelejas nodevas apmaksu tiks nosūtīta uz e-pasts: [marapucena@kuldiga.lv](mailto:marapucena@kuldiga.lv);
- Informatīvā izdruka no Kadastra informācijas sistēmas teksta datiem;
- Zemes gabala 62600090232 robežu, situācijas un apgrūtinājumu plānu kopijas;
- Būves 62600090196002 kadastrālās uzmērīšanas lieta.

Domes lēmuma izrakstu lūdzu nosūtīt elektroniski uz e-pastu [j.guta@lvm.lv](mailto:j.guta@lvm.lv) vai AS „Latvijas valsts meži” Nekustamo īpašumu pārvalde, „Boju muzejs”, Kazdangas pagasts, Dienvidkurzemes novads, LV-3456.

Ar cieņu,  
Nekustamo īpašumu speciāliste  
Dienvidkurzemes reģionā

J.Gūta

**ŠIS DOKUMENTS IR ELEKTRONISKI PARAKSTĪTS AR  
DROŠU ELEKTRONISKO PARAKSTU UN SATUR LAIKA ZĪMOGU**

26468295  
[j.guta@lvm.lv](mailto:j.guta@lvm.lv)





## KULDĪGAS NOVADA DOME

Baznīcas ielā 1, Kuldīga, Kuldīgas novads, LV-3301 tālr. 63322469 fakss 63341422 dome@kuldiga.lv www.kuldiga.lv

**KULDĪGAS NOVADA DOMES SĒDES  
PROTOKOLS**

Kuldīgā

2022. gada 22. decembrī

Nr. 18

[..]

**47. Par nekustamā īpašuma “Eņģeļceļš”, Kurmāles pagastā, Kuldīgas novadā, nodošanu  
īpašumā bez atlīdzības valstij Zemkopības ministrijas personā\****Ziņo I. Astaševska*

Izskatot akciju sabiedrības “Latvijas valsts meži” pilnvarotās personas Janas Gūtas 03.10.2022. iesniegumu Nr. 4.103.10.2022. (reģistrācijas Nr. KNP/2.13/22/3769, 03.10.2022.) par pašvaldībai piederošā nekustamā īpašuma “Eņģeļceļš”, Kurmāles pagastā, Kuldīgas novadā, nodošanu īpašumā bez atlīdzības valstij Zemkopības ministrijas personā, Kuldīgas novada dome konstatē:

1. Nekustamais īpašums “Eņģeļceļš”, Kurmāles pagastā, Kuldīgas novadā, kadastra Nr. 62600090232, sastāv no zemes vienības ar kadastra apzīmējumu 62600090232, platība 0,18 ha, un uz tās esošās inženierbūves – ceļa Eņģeļkrogs – Ozoliņi 1. posms (kadastra apzīmējums 62600090196002).
2. Kuldīgas novada pašvaldības īpašumtiesības uz nekustamo īpašumu “Eņģeļceļš”, Kurmāles pagastā, Kuldīgas novadā, kadastra Nr. 62600090232, nostiprinātas Kurmāles pagasta zemesgrāmatas nodalījumā Nr. 100000639430.
3. Ar Kuldīgas novada domes 25.03.2021. lēmumu (protokols Nr. 4, p. 1.) nolemts atbalstīt Kuldīgas novada pašvaldībai piederošā nekustamā īpašuma “Eņģeļceļš”, Kurmāles pagastā, Kuldīgas novadā, kadastra Nr. 62600090232, nodošanu īpašumā bez atlīdzības valstij Zemkopības ministrijas personā. Akciju sabiedrība “Latvijas valsts meži” ir veikusi nekustamā īpašuma formēšanas darbus (zemes un būves kadastrālā uzmērīšana, īpašumtiesību nostiprināšana zemesgrāmatā).
4. Atbilstoši Publiskas personas mantas atsavināšanas likuma 42. panta otrai daļai *“Atvasinātas publiskas personas nekustamo īpašumu var nodot bez atlīdzības citas atvasinātas publiskas personas vai valsts īpašumā. Atvasinātas publiskas personas lēmējinstītūcija lēmumā par atvasinātas publiskas personas nekustamā īpašuma nodošanu bez atlīdzības nosaka, kādas valsts pārvaldes funkcijas, atvasinātas publiskas personas funkcijas vai deleģēta pārvaldes uzdevuma veikšanai nekustamais īpašums tiek nodots. Nostiprinot atvasinātas publiskas personas vai valsts īpašuma tiesības uz nekustamo īpašumu, zemesgrāmatā izdarāma atzīme par atvasinātas publiskas personas lēmumā noteiktajiem tiesību aprobežojumiem. Ja nodotais nekustamais īpašums vairs netiek izmantots atvasinātas publiskas personas lēmējinstītūcijas lēmumā par atvasinātas publiskas personas nekustamā īpašuma nodošanu bez atlīdzības norādītās valsts pārvaldes funkcijas, atvasinātas publiskas personas funkcijas vai deleģēta pārvaldes uzdevuma veikšanai, valsts vai atvasināta publiska persona šo īpašumu bez atlīdzības nodod tai atvasinātai publiskai personai, kura šo nekustamo īpašumu nodevusi.”*

5. Atbilstoši Publiskas personas mantas atsavināšanas likuma 42. panta otrās daļas otrajam teikumam nekustamais īpašums “Eņģeļceļš”, Kurmāles pagastā, Kuldīgas novadā, kadastra Nr. 62600090232, tiek nodots Meža likumā noteiktās valstij piekrītošās un piederošās meža zemes apsaimniekošanas un aizsardzības nodrošināšanai.

Nemot vērā iepriekš minēto un pamatojoties uz Publiskas personas mantas atsavināšanas likuma 42. panta otro daļu, 42.<sup>1</sup> pantu, likuma “Par pašvaldībām” 14. panta pirmās daļas 2. punktu, 21. panta pirmās daļas 27. punktu, Kuldīgas novada dome, atklāti balsojot ar 13 balsīm „par” (*I. Astaševska, A. Roberts, B. Freija, R. Ernsons, A. Kimbors, K. Ansons, R. Valters, N. Kleinberga, L. Robežniece, R. Lapukis, D. Kalniņa, B. Mikāla, A. Gustovskis*), „pret” nav, „atturas” nav, **nolemj**:

1. Nodot īpašumā bez atlīdzības valstij Zemkopības ministrijas personā Kuldīgas novada pašvaldības nekustamo īpašumu “Eņģeļceļš”, Kurmāles pagastā, Kuldīgas novadā, kadastra Nr. 62600090232, valstij piekrītošās un piederošās meža zemes apsaimniekošanas un aizsardzības funkcijas īstenošanai.
2. Noteikt valstij Zemkopības ministrijas personā aizliegumu atsavināt un apgrūtināt nekustamo īpašumu “Eņģeļceļš”, Kurmāles pagastā, Kuldīgas novadā, ar lietu tiesībām un pienākumu bez atlīdzības nodot to Kuldīgas novada pašvaldībai, ja tas vairs netiek izmantots valstij piekrītošās un piederošās meža zemes apsaimniekošanas un aizsardzības nodrošināšanai.
3. Atbildīgais par lēmuma izpildi – Nekustamo īpašumu nodaļa.

**Pielikumā:** Izziņa par ilgtermiņa ieguldījumu uzskaiti.

**Pievienotie dokumenti:** akciju sabiedrības “Latvijas valsts meži” 03.10.2022. iesniegums Nr. 4.103.10.2022.

**Lēmums nosūtāms:** Kurmāles pagasta pārvaldei, Nekustamo īpašumu nodaļai, Finanšu un ekonomikas nodaļai, Būvvaldei, akciju sabiedrības “Latvijas valsts meži” Nekustamo īpašumu pārvaldei, *j.guta@lvm.lv*.

[..]

Sēdi vadīja

Kuldīgas novada domes priekšsēdētāja

(paraksts)

I. Astaševska

Protokolēja

lietvede

(paraksts)

E. Ešenvalde

### ***IZRAKSTS PAREIZS***

Kuldīgas novada pašvaldības

lietvede

(paraksts)\*

E. Nudiena

Kuldīgā, datums skatāms laika zīmogā

\* ŠIS DOKUMENTS IR PARAKSTĪTS AR DROŠU ELEKTRONISKO PARAKSTU UN SATUR LAIKA ZĪMOGU