

VALSTS ZEMES DIENESTS

ĒKAS KADASTRĀLĀS UZMĒRĪŠANAS LIETA

Būves kadastra apzīmējums:.....70580190056012
Nosaukums:.....Viesu māja
Adrese:....."Ezernieki", Indrānu pag., Lubānas nov.
Kadastrālās uzmērīšanas datums:.....16.07.2014

Reģionālās nodaļas vadītājs (pilnvarotā persona):

Tamārs Adamoviča
(vārds, uzvārds)

Valsts zemes dienesta
Vidzemes reģionālās nodaļas
Madonas biroja
klientu apkalpošanas konsultante
T. Adamoviča

[Paraksts]
(paraksts)

Datums: 2014 gada 28. jūlijā

Izdrukas ID: 390001718936	Izdrukas datums: 25.07.2014	1 no 4
---------------------------	-----------------------------	--------

Skaidrojumi:

Nav – Kadastra informācijas sistēmā dati nav reģistrēti; Neregistrē – atbilstoši normatīvajiem aktiem dati netiek reģistrēti

Ēkas kadastrālās uzmērīšanas lieta

1. Kadastra objekta identifikators

1.1. Būves kadastra apzīmējums:.....70580190056012

1.2. Nekustamā īpašuma kadastra numurs:.....Nav

10. Būves pamatdati

10.1. Būves kadastra apzīmējums:.....70580190056012

10.1.1. Adrese:....."Ezernieki", Indrānu pag., Lubānas nov.

10.1.2. Nosaukums:.....Viesu māja

10.1.3. Galvenais lietošanas veids:.....1212 - Citas īslaicīgas apmešanās ēkas

10.1.4. Kopējā platība (m²):.....295.6

10.1.5. Apbūves laukums (m²):.....219.1

10.1.6. Virszemes stāvu skaits:.....2

10.1.7. Pazemes stāvu skaits:.....0

10.1.8. Ārsienu materiāls un kods:.....1105 - Koka karkasa konstrukcijas

10.1.9. Būves telpu grupu skaits:.....1

10.1.10. Pirmreizējais ekspluatācijā pieņemšanas gads:.....Nav

10.1.11. Fiziskais stāvoklis (%):.....0

10.1.12. Kadastrālās uzmērīšanas datums:.....16.07.2014

10.1.13. Būve ir pirmsreģistrēta:.....Nē

10.1.14. Veicot kadastrālo uzmērīšanu būve apvidū nav konstatēta:.....Nē

10.1.15. Būve atrodas vai daļēji atrodas uz zemes vienības ar kadastra apzīmējumu:.....70580190056

10.1.16. Funkcionāli saistīto ēku kadastra apzīmējumi:.....Nav

11. Būves tips

11.1. Būves kadastra apzīmējums:.....70580190056012

Tipa kods	Tipa nosaukums
12120101	Atpūtas ēkas

12. Būves konstruktīvie elementi

12.1. Būves ar kadastra apzīmējumu 70580190056012 konstruktīvie elementi:

Nosaukums	Materiāls
Pamati	Monolītais dzelzsbetons
Ārsienas un karkasi	Keramzītbetona bloki, Koka karkasa konstrukcijas
Pārsegumi	Koka dēļi, Koka sijas
Jumts (nesošā konstrukcija)	Koka spāres
Jumts (segums)	Koka skaidas (lubas)

13. Būves apjoma rādītāji

13.1. Būves ar kadastra apzīmējumu 70580190056012 apjoma rādītāji:

Apjoma rādītāja veids	Apjoma rādītāja nosaukums	Apjoms un mērvienība	Tipa/ elementa kods	Tipa/ elementa nosaukums
Apbūves laukums	Nav	219.1 apbūves laukuma kv.m.	Nav	Nav
Kopējā platība	Nav	295.6 kv.m.	Nav	Nav
Būvtilpums	Nav	1020 kub.m.	Nav	Nav

14. Kopējās platības sadalījums pa platību veidiem

14.1. Būve ar kadastra apzīmējumu.....70580190056012

14.1.1. Kopējā platība (m²).....295.6

14.1.1.1. Lietderīgā platība (m²).....295.6

14.1.1.1.1. Dzīvokļu kopējā platība (m²).....0

14.1.1.1.1.1. Dzīvokļu platība (m²).....0

14.1.1.1.1.1.1. Dzīvojamā platība (m²).....0

14.1.1.1.1.1.2. Dzīvokļu palīgtelpu platība (m²).....0

Izdrukas ID: 390001718936	Izdrukas datums: 25.07.2014	2 no 4
---------------------------	-----------------------------	--------

Skaidrojumi:

Nav – Kadastra informācijas sistēmā dati nav reģistrēti; Neregistrē – atbilstoši normatīvajiem aktiem dati netiek reģistrēti

14.1.1.1.1.2. Dzīvokļu ārtelpu platība (m²).....	0
14.1.1.1.2. Nedzīvojamo telpu platība (m²).....	295.6
14.1.1.1.2.1. Nedzīvojamo iekštelpu platība (m²).....	295.6
14.1.1.1.2.2. Nedzīvojamo ārtelpu platība (m²).....	0
14.1.1.2. Koplietošanas palīgtelpu platība (m²).....	0
14.1.1.2.1. Koplietošanas iekštelpu platība (m²).....	0
14.1.1.2.2. Koplietošanas ārtelpu platība (m²).....	0
16. Telpu grupas pamatdati	
16.1. Telpu grupas kadastra apzīmējums:.....	70580190056012001
16.1.1. Adrese:.....	Nav
16.1.2. Nosaukums:.....	Viesu māja
16.1.3. Lietošanas veida kods un apraksts:.....	1212 - Citu īslaicīgas apmešanās telpu grupa
16.1.4. Būves stāvs (stāvi), kurā atrodas telpu grupa:.....	1, 2
16.1.5. Telpu skaits telpu grupā:.....	26
16.1.6. Kopējā platība (m²):.....	295.6
16.1.7. Kadastrālās uzmērīšanas datums:.....	16.07.2014
16.1.8. Telpu grupa ietilpst dzīvokļa īpašumā ar kadastra numuru:.....	Nav
16.1.9. Telpu grupa ietilpst būvē ar kadastra apzīmējumu:.....	70580190056012
16.1.10. Būve atrodas vai daļēji atrodas uz zemes vienības ar kadastra apzīmējumu:.....	70580190056

17. Telpu grupas kopējās platības sadalījums pa telpu veidiem un telpu raksturojošie rādītāji

17.1. Telpu grupas kadastra apzīmējums:.....70580190056012001

Numurs	Nosaukums	Veids	Stāvs	Augstums (m)	Mazākais augstums (m)	Lielākais augstums (m)	Platība (m²)
1	Vejtveris	4 - Nedzīvojamā iekštelpa	1	2.68	2.68	2.68	3.8
2	Halle, gaitenis	4 - Nedzīvojamā iekštelpa	1	2.66	2.66	2.66	33.1
3	Istaba	4 - Nedzīvojamā iekštelpa	1	2.63	2.63	2.63	25.2
4	Priekštelpa	4 - Nedzīvojamā iekštelpa	1	2.66	2.66	2.66	3.6
5	WC	4 - Nedzīvojamā iekštelpa	1	2.66	2.66	2.66	4.5
6	Noliktava	4 - Nedzīvojamā iekštelpa	1	2.64	2.64	2.64	6.7
7	Uzkopšanas līdzekļu telpa	4 - Nedzīvojamā iekštelpa	1	2.29	2.29	2.29	5.1
8	Tehniskā un katlu telpa	4 - Nedzīvojamā iekštelpa	1	2.29	2.29	2.29	23.1
9	Virtuve	4 - Nedzīvojamā iekštelpa	1	2.66	2.66	2.66	6.7
10	WC	4 - Nedzīvojamā iekštelpa	1	2.66	2.66	2.66	4.5
11	Istaba	4 - Nedzīvojamā iekštelpa	1	2.63	2.63	2.63	25.1
12	Priekštelpa	4 - Nedzīvojamā iekštelpa	1	2.66	2.66	2.66	3.7
13	WC pers.ar īpašām vajadzībām	4 - Nedzīvojamā iekštelpa	1	2.66	2.66	2.66	7
14	Istaba	4 - Nedzīvojamā iekštelpa	1	2.66	2.66	2.66	10.2
15	Gaitenis	4 - Nedzīvojamā iekštelpa	2	2.16	1.6	2.71	15.4
16	Priekštelpa	4 - Nedzīvojamā iekštelpa	2	2.71	2.71	2.71	3.4
17	WC	4 - Nedzīvojamā iekštelpa	2	2.71	2.71	2.71	4.4
18	Istaba	4 - Nedzīvojamā iekštelpa	2	2.74	2.74	2.74	22.8
19	Istaba	4 - Nedzīvojamā iekštelpa	2	2.73	2.73	2.73	19.3

Izdrukas ID: 390001718936	Izdrukas datums: 25.07.2014	3 no 4
---------------------------	-----------------------------	--------

Skaidrojumi:

Nav – Kadastra informācijas sistēmā dati nav reģistrēti; Neregistrē – atbilstoši normatīvajiem aktiem dati netiek reģistrēti

Numurs	Nosaukums	Veids	Stāvs	Augstums (m)	Mazākais augstums (m)	Lielākais augstums (m)	Platība (m²)
20	WC	4 - Nedzīvojamā iekštelpa	2	2.5	2.5	2.5	3.9
21	Priekštelpa	4 - Nedzīvojamā iekštelpa	2	2.71	2.71	2.71	2.9
22	Istaba	4 - Nedzīvojamā iekštelpa	2	2.73	2.73	2.73	24.4
23	WC	4 - Nedzīvojamā iekštelpa	2	2.53	2.53	2.53	4.5
24	Priekštelpa	4 - Nedzīvojamā iekštelpa	2	2.71	2.71	2.71	6.5
25	Jumta istaba	4 - Nedzīvojamā iekštelpa	2	1.87	1.02	2.71	19.3
26	Noliktava	4 - Nedzīvojamā iekštelpa	2	1.87	1.02	2.71	6.5

18. Labiekārtojumi

18.1. Būves ar kadastra apzīmējumu70580190056012 labiekārtojumi

Reģistrētie labiekārtojumi	Noteikšanas veids (ja ir)	Apjoms (ja ir)
Apkure. Centrālā	Apvidū ir konstatēts	
Attīrīšanas iekārtas. Bioloģiskās	Apvidū ir konstatēts	
Aukstā ūdens apgāde. Ārējā ugunsdzēsības ūdens apgāde	Apvidū ir konstatēts	
Aukstā ūdens apgāde. Vietējā. Artēziskā	Apvidū ir konstatēts	
Citi, iepriekš neklasificēti, labiekārtojumi. Pods / pusuārs / bidē	Apvidū ir konstatēts	
Citi, iepriekš neklasificēti, labiekārtojumi. Vanna / duša	Apvidū ir konstatēts	
Drošības sistēmas. Aizsargsignalizācijas sistēma	Apvidū ir konstatēts	
Drošības sistēmas. Uguns aizsardzības sistēma	Apvidū ir konstatēts	
Elektroapgāde. Centralizētā	Apvidū ir konstatēts	
Kanalizācija. Individuālā	Apvidū ir konstatēts	
Karstā ūdens apgāde. Individuālā	Apvidū ir konstatēts	
Kurināmais. Cietais	Dokuments	U3
Ugunsnoturības pakāpe	Apvidū ir konstatēts	
Vājstrāvas tīkli. TV	Apvidū ir konstatēts	
Vēdināšana. Dabiskā		

18.1.1. Labiekārtojumu datums:16.07.2014

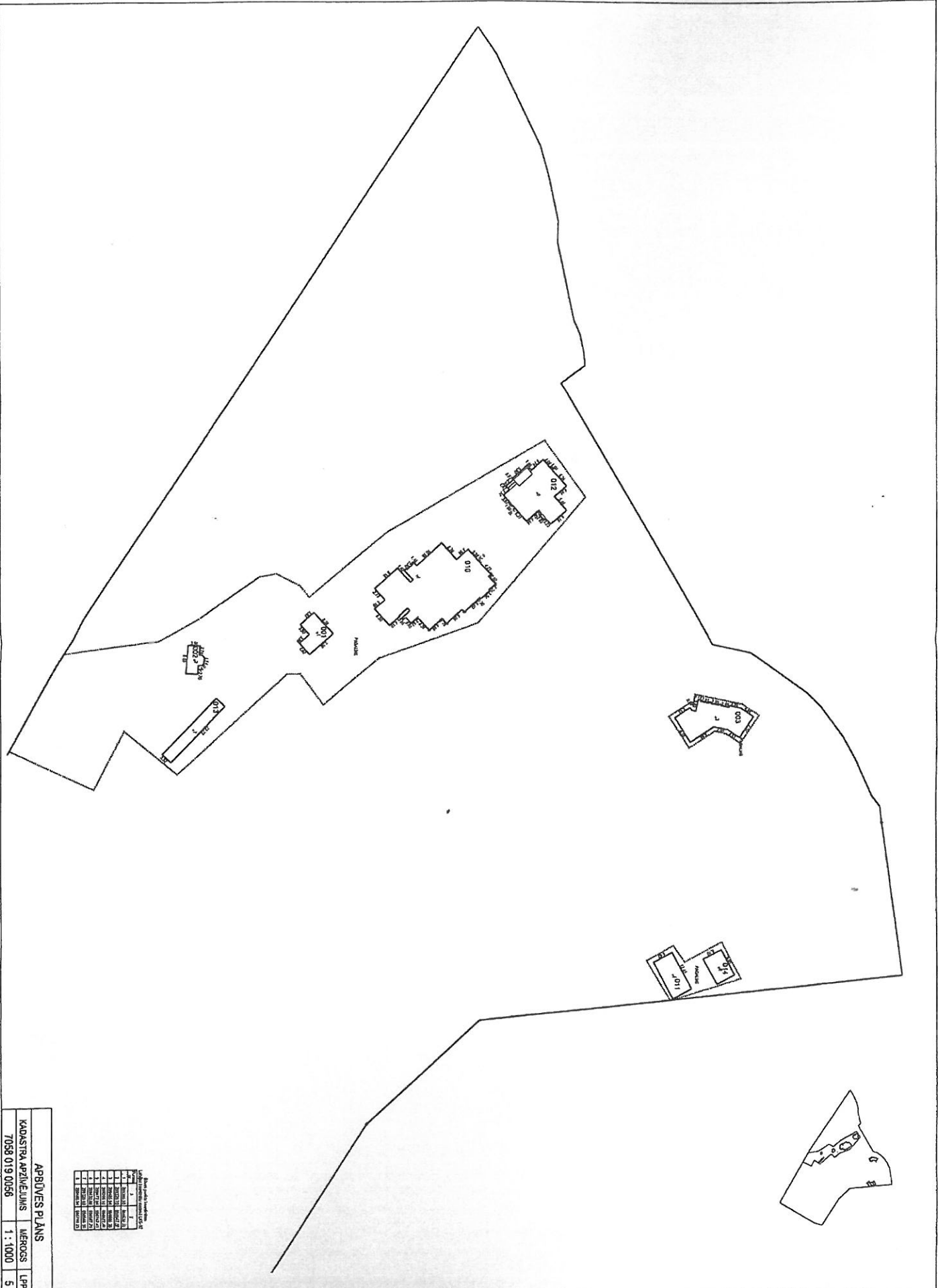
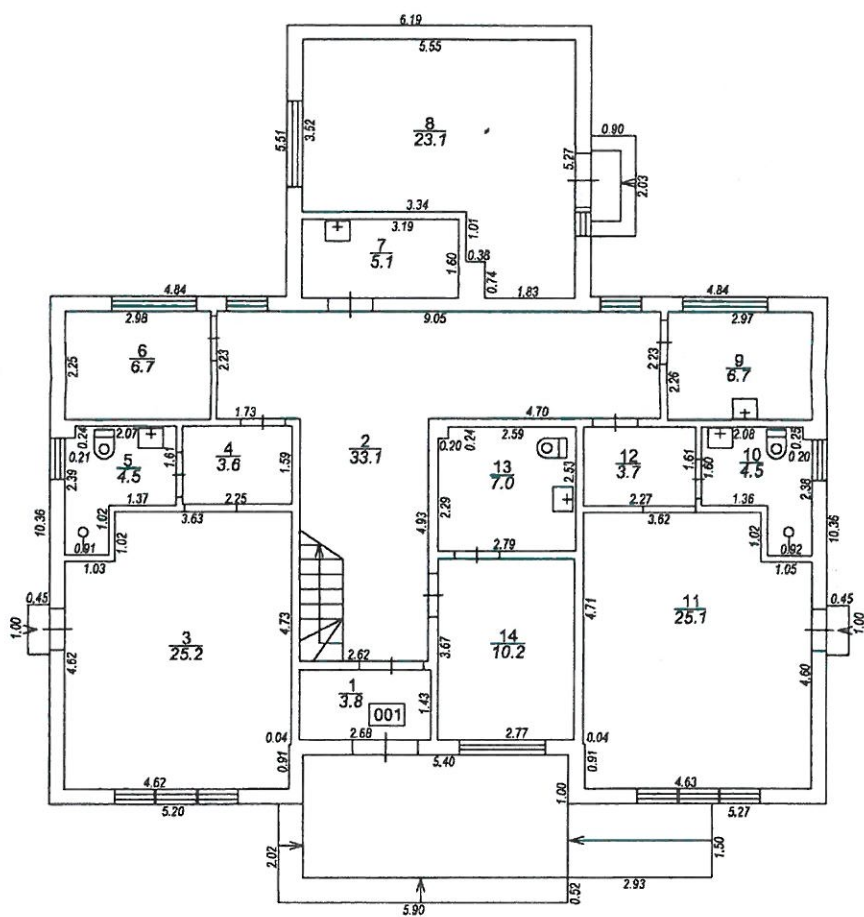
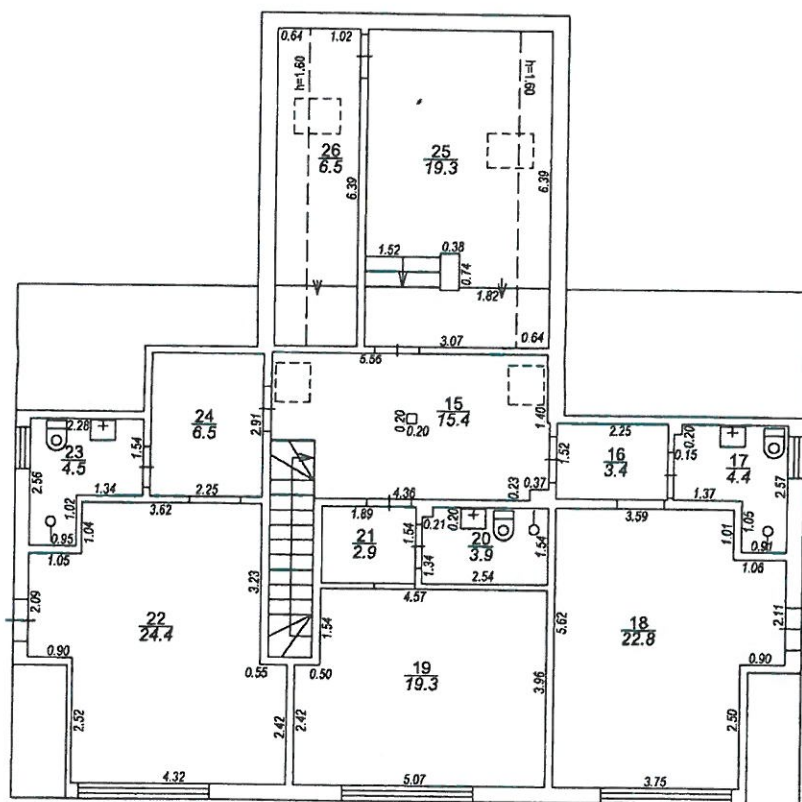

Table with 2 columns: KOD, VERTIKALNA OŠETRA, and VERTIKALNA OŠETRA. The table contains 10 rows of data.

KOD	VERTIKALNA OŠETRA	VERTIKALNA OŠETRA
1	10000000000000000000	10000000000000000000
2	10000000000000000000	10000000000000000000
3	10000000000000000000	10000000000000000000
4	10000000000000000000	10000000000000000000
5	10000000000000000000	10000000000000000000
6	10000000000000000000	10000000000000000000
7	10000000000000000000	10000000000000000000
8	10000000000000000000	10000000000000000000
9	10000000000000000000	10000000000000000000
10	10000000000000000000	10000000000000000000



STĀVA PLĀNS			
KADASTRA APZĪMĒJUMS	STĀVS	MĒROGS	LPP.
7058 019 0056 012	1	1:100	6



STĀVA PLĀNS			
KADASTRA APZĪMĒJUMS	STĀVS	MĒROGS	LPP.
7058 019 0056 012	2	1:100	7

70580190056012_20140716_EF_1



70580190056012_20140716_EF_2

