

LATVIJAS REPUBLIKA

ZEMES ROBEŽU PLĀNS

Zemes vienības kadastra apzīmējums: 8015 001 0033

Plāns izgatavots, pamatojoties uz Siguldas novada pašvaldības domes Būvvaldes 2019. gada 17. decembra sēdes protokola izrakstu Nr. 50, 21.§ "Par zemes ierīcības projekta apstiprināšanu nekustamā īpašuma "Gaujas NP Siguldas novads", kadastra Nr. 80150010103, zemes vienības ar kadastra apzīmējumu 80150010012 sadalīšanai".

Zemes vienība izveidota, sadalot zemes vienību ar kadastra apzīmējumu 8015 001 0012

Robežas uzmērītas: 2021. gada 13. aprīlī

Plāna mērogs 1: 500

Zemes vienības platība: 0.0392 ha

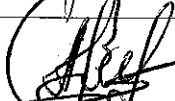
SIA "Metrum" Liepājas biroja vadītāja	Inese Herbsta		23. 07. 2021
Ierosinātājs ir informēts par kadastrālās uzmērīšanas laikā veiktajām darbībām, to rezultātiem.	DAP ģenerāldirektors Andrejs Svilāns		23. 07. 2021

ZEMES VIENĪBA UZMĒRĪTA
Koordinātu sistēma LKS92 TM
Mēroga koeficients: 0.999632

ZEMES VIENĪBAS IZVIETOJUMA
SHĒMA

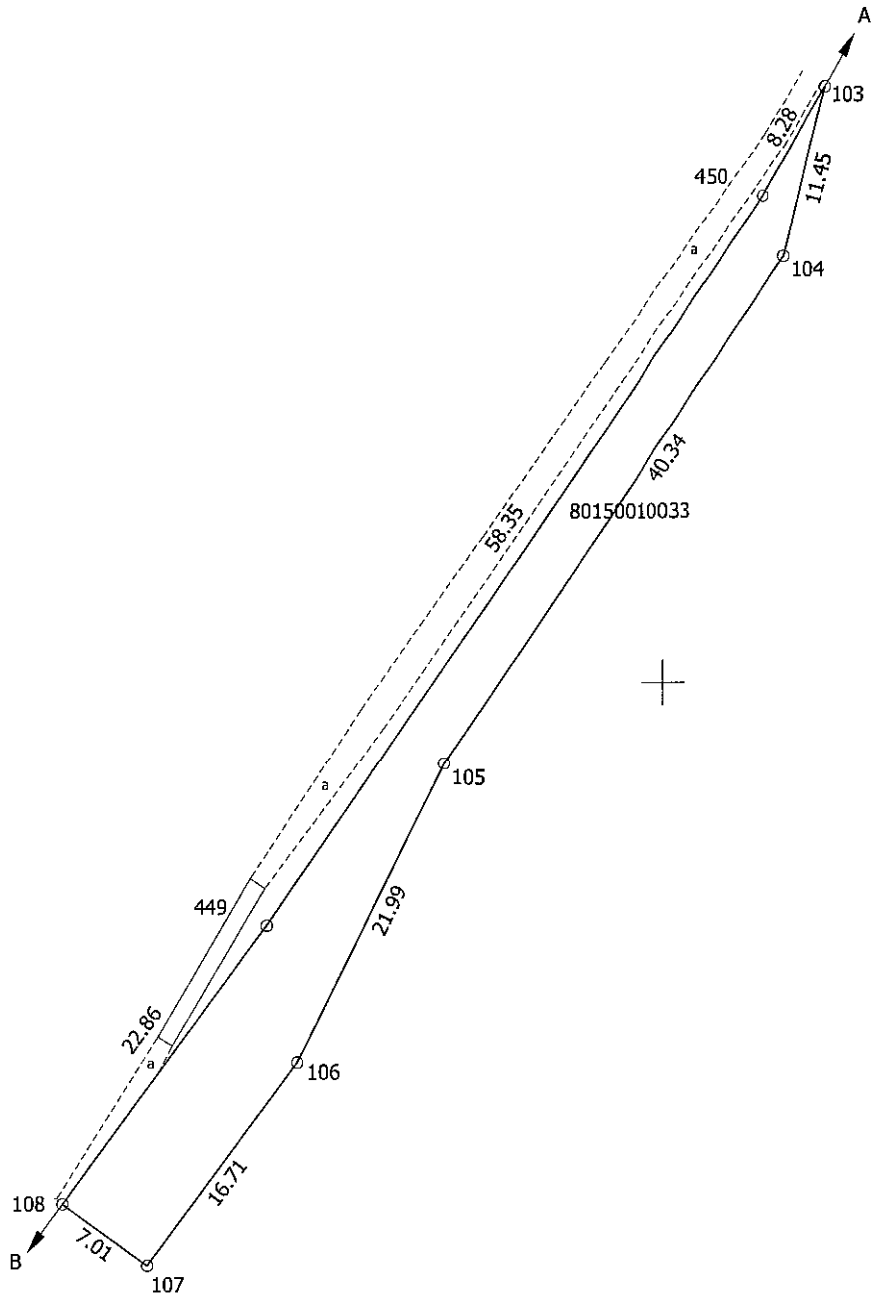
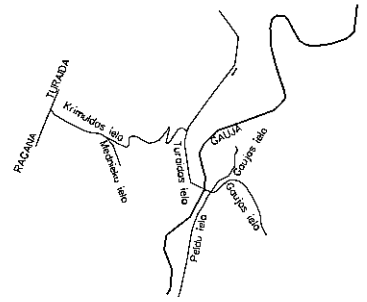

x=337300
y=551200



Robežojošo zemes vienību saraksts:
no A līdz B: 80150010032
no B līdz A: 80150010502

Plāna mērogs 1: 500
Zemes vienības platība 0.0392 ha

Mērnieks Ģirts Jākobsons (sert. pirmreizēji izsniegts 28.12.2010 ar Nr. BB-283; pārreģistrēts 18.10.2019. ar Nr. CB0026; derīgs līdz 19.01.2026.) apliecina, ka plāns izgatavots atbilstoši MK 2011. gada 27. decembra noteikumiem Nr. 1019 "Zemes kadastrālās uzmērīšanas noteikumi" SIA "Metrum"

Ģirts Jākobsons

11.05.2021.

LATVIJAS REPUBLIKA



SITUĀCIJAS PLĀNS

Zemes vienības kadastra apzīmējums: 8015 001 0033

Situācijas elementi uzmērīti: 2021. gada 13. aprīlī

Plāna mērogs 1: 500

Zemes vienības platība: 0.0392 ha

SIA "Metrum" Liepājas biroja vadītāja .	Inese Herbsta		23. 07. 2021
Ierosinātājs ir informēts par kadastrālās uzmērīšanas laikā veiktajām darbībām, to rezultātiem.	DAP ģenerāldirektors Andrejs Svīlāns		23. 07. 2021

ZEMES LIETOŠANAS VEIDU EKSPĻIKĀCIJA

Zemes vienības platība ha	Lauksaimniecībā izmantojama zeme	tajā skaitā								tajā skaitā				
		Arāmzeme	Augļu dārzi	Pļavas	Ganības	Meži	Krūmāji	Purvi	Ūdens objektu zeme	zeme būvniecībai	zem zivju dīķiem	Zeme zem ēkām un pagalmiem		Pārējās zemes
												Zeme zem ceļiem		
0.0392	0.0345	-	-	0.0345	-	-	-	-	0.0038	0.0038	-	-	0.0009	-

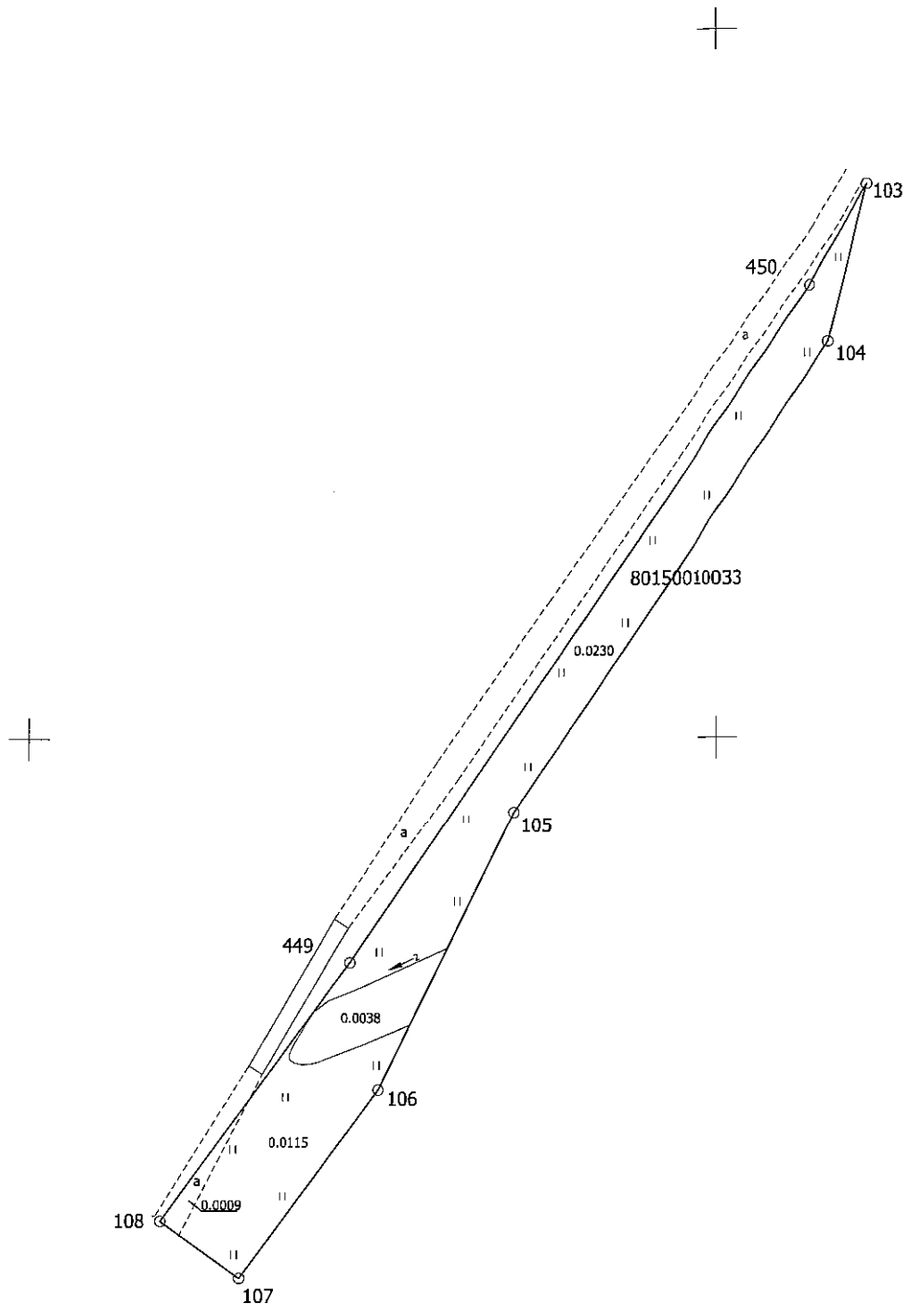

x=337300
y=551200

Plāna mērogs 1: 500

Mērnieks Ģirts Jākobsons (sert. pirmreizēji izsniegts 28.12.2010 ar Nr. BB-283; pārreģistrēts 18.10.2019. ar Nr. CB0026; derīgs līdz 19.01.2026.) apliecina, ka plāns izgatavots atbilstoši MK 2011. gada 27. decembra noteikumiem Nr. 1019 "Zemes kadastrālās uzmērīšanas noteikumi" SIA "Metrum"

Ģirts Jākobsons 11.05.2021.