

## Nodalījuma noraksts

Vidzemes rajona tiesa

Ērgļu pagasta zemesgrāmatas nodalījums Nr. 100000618954

Kadastra numurs: 70540080810

Lauksaimniecības iela 14A, Ērgļi, Ērgļu pag., Madonas nov.

I daļas 1.iedaļa Nekustams īpašums, servitūti un reālīpašības, pievienotie zemes gabali	Domājamā daļa	Platība, lielums
1.1. Zemes vienība (kadastra apzīmējums 70540080806).		2331 m <sup>2</sup>
1.2. Zemes vienība atdalīta no nekustamā īpašuma, kas ierakstīts Ērgļu pagasta zemesgrāmatas nodalījumā Nr. 157. <i>Žurn. Nr. 300005455923, lēmums 19.10.2021., tiesnese Sanīta Vilciņa</i>		

II daļas 1.iedaļa Nekustama īpašuma īpašnieks, īpašumtiesību pamats	Domājamā daļa	Summa
1.1. Īpašnieks:Latvijas valsts Finanšu ministrijas, reģistrācijas numurs 90000014724, personā.	1	
1.2. Pamats:2021.gada 1.oktobra nostiprinājuma lūgums nekustamā īpašuma sadalīšanai. <i>Žurn. Nr. 300005455923, lēmums 19.10.2021., tiesnese Sanīta Vilciņa</i>		

Informācija par apgrūtinājumiem, kas attiecas uz īpaši aizsargājamām dabas teritorijām vai mikroliegumiem – pieejama dabas datu pārvaldības sistēmā OZOLS <https://ozols.gov.lv/pub>

Informācijas prasītājs: Vita Bružas, Pieprasījums izdarīts 18.03.2022, 14:19:41.

Maksa par informāciju fiksēta Jūsu rēķinā.

Piezīme. Saskaņā ar Eiropas Parlamenta un Padomes 2016.gada 27.aprīļa Regulu Nr.2016/679 par fizisku personu aizsardzību attiecībā uz personas datu apstrādi un šādu datu brīvu apriti un ar ko atceļ Direktīvu 95/46/EK (Vispārīgā datu aizsardzības regula) katrs informācijas pieprasījums no datubāzes tiek reģistrēts.

## Nodalījuma noraksts

Vidzemes rajona tiesa

Ērgļu pagasta zemesgrāmatas nodalījums Nr. 100000619306

Kadastra numurs: 70540050067

Oškalna iela 14A, Ērgļi, Ērgļu pag., Madonas nov.

I daļas 1.iedaļa Nekustams īpašums, servitūti un reālīpašības, pievienotie zemes gabali	Domājamā daļa	Platība, lielums
1.1. Zemes vienība (kadastra apzīmējums 70540050065).		2276 m <sup>2</sup>
1.2. Zemes vienība atdalīta no nekustamā īpašuma, kas ierakstīts Ērgļu pagasta zemesgrāmatas nodalījumā Nr. 157. <i>Žurn. Nr. 300005455905, lēmums 28.10.2021., tiesnese Sanīta Vilciņa</i>		

II daļas 1.iedaļa Nekustama īpašuma īpašnieks, īpašumtiesību pamats	Domājamā daļa	Summa
1.1. Īpašnieks: Latvijas valsts Finanšu ministrijas, reģistrācijas numurs 90000014724, personā.	1	
1.2. Pamats: 2021.gada 1.oktobra nostiprinājuma lūgums nekustamā īpašuma sadalīšanai. <i>Žurn. Nr. 300005455905, lēmums 28.10.2021., tiesnese Sanīta Vilciņa</i>		

Informācija par apgrūtinājumiem, kas attiecas uz īpaši aizsargājamām dabas teritorijām vai mikroiegumiem – pieejama dabas datu pārvaldības sistēmā OZOLS <https://ozols.gov.lv/pub>

Informācijas prasītājs: Vita Bružas, Pieprasījums izdarīts 18.03.2022, 14:41:33.

Maksa par informāciju fiksēta Jūsu rēķinā.

Piezīme. Saskaņā ar Eiropas Parlamenta un Padomes 2016.gada 27.aprīļa Regulu Nr.2016/679 par fizisku personu aizsardzību attiecībā uz personas datu apstrādi un šādu datu brīvu apriti un ar ko atceļ Direktīvu 95/46/EK (Vispārīgā datu aizsardzības regula) katrs informācijas pieprasījums no datubāzes tiek reģistrēts.



## Informatīvā izdruka no Kadastra informācijas sistēmas teksta datiem

Valsts zemes dienests

### Īpašums

Kadastra numurs	Nosaukums	Kadastrālā vērtība (EUR)	Zemesgrāmatas nodaļuma numurs	Administratīvā teritorija
70540050067	-	159	100000619306	Ērgļu pagasts, Madonas novads

Nekustamā īpašuma novērtējums kadastrā (EUR):	294
Kopplatība:	0.2276
Platības mērvienība:	ha
Projektētā kadastrālā vērtība (EUR):	569 (pēc kadastra datu stāvokļa uz 27.05.2022; izmantošanai no 2025.gada)
Projektētais īpašuma novērtējums (EUR):	569 (pēc kadastra datu stāvokļa uz 27.05.2022; izmantošanai no 2025.gada)

### Īpašuma sastāvs

#### Zemes vienības

Kadastra apzīmējums	Dzīvokļu īpašumos nesadalītās domājamās daļas	Kadastrālā vērtība atbilstoši dzīvokļa īpašumos nesadalītajai domājamajai daļai (EUR)	Adrese
70540050065	1/1	159	Oškalņa iela 14A, Ērgļi, Ērgļu pag., Madonas nov., LV-4840

Kadastrālā vērtība (EUR):	159
Kadastrālās vērtības noteikšanas datums:	01.01.2023
Nekustamā īpašuma objekta platība:	0.2276
Nekustamā īpašuma objekta platības mērvienība:	ha
Statuss:	nekustamais īpašums
Vidējais LIZ kvalitātes novērtējums ballēs:	-
Starpgabals:	Nav
Projektētā kadastrālā vērtība (EUR):	569 (pēc kadastra datu stāvokļa uz 27.05.2022; izmantošanai no 2025.gada)

#### Zemes vienības platības sadalījums pa lietošanas veidiem

Platība:	0.2276
Platības mērvienība:	ha
Lauksaimniecībā izmantojamās zemes platība:	0.0000
t.sk. Aramzemes platība:	0.0000
t.sk. Augļu dārzu platība:	0.0000
t.sk. Pļavu platība:	0.0000
t.sk. Ganību platība:	0.0000
no tām meliorētā lauksaimniecībā izmantojamā zeme:	0.0000
Mežu platība:	0.2276
t.sk. Jaunaudzes platība:	0.0000
Krūmāju platība:	0.0000

Purvu platība:	0.0000
Ūdens objektu zeme:	0.0000
t.sk. Zeme zem ūdeņiem:	0.0000
t.sk. Zeme zem zivju dīķiem:	0.0000
Zemes zem ēkām platība:	0.0000
Zemes zem ceļiem platība:	0.0000
Pārējās zemes platība:	0.0000

**Lietošanas mērķi**

Mērķis	Kods	Platība	Platības mērvienība
Dabas pamatnes, parki, zaļās zonas un citas rekreācijas nozīmes objektu teritorijas, ja tajās atļautā saimnieciskā darbība nav pieskaitāma pie kāda cita klasifikācijā norādīta lietošanas mērķa	0501	0.2276	ha

**Īpašnieki**

Personas kods / reģ. nr.	Vārds, uzvārds / Nosaukums	Domājamās daļas	Personas statuss	Īpašuma kad. nr. / būves kad. apz.	Adrese
90000014724	Finanšu ministrija	1/1	valsts	70540050067	Smilšu iela 1, Rīga, LV-1050
Citi vārdi:				-	
Īpašumtiesību statuss:				Īpašnieks	

Sai informācijai ir tikai informatīvs raksturs un tai nav juridiska spēka.



## Informatīvā izdruka no Kadastra informācijas sistēmas teksta datiem

Valsts zemes dienests

### Īpašums

Kadastra numurs	Nosaukums	Kadastrālā vērtība (EUR)	Zemesgrāmatas nodaļuma numurs	Administratīvā teritorija
70540080810	-	163	100000618954	Ērgļu pagasts, Madonas novads

Nekustamā īpašuma novērtējums kadastrā (EUR):	231
Kopplatība:	0.2331
Platības mērvienība:	ha
Projektētā kadastrālā vērtība (EUR):	583 (pēc kadastra datu stāvokļa uz 27.05.2022; izmantošanai no 2025.gada)
Projektētais īpašuma novērtējums (EUR):	583 (pēc kadastra datu stāvokļa uz 27.05.2022; izmantošanai no 2025.gada)

### Īpašuma sastāvs

#### Zemes vienības

Kadastra apzīmējums	Dzīvokļu īpašumos nesadalītās domājamās daļas	Kadastrālā vērtība atbilstoši dzīvokļa īpašumos nesadalītajai domājamajai daļai (EUR)	Adrese
70540080806	1/1	163	Lauksaimniecības iela 14A, Ērgļi, Ērgļu pag., Madonas nov., LV-4840

Kadastrālā vērtība (EUR):	163
Kadastrālās vērtības noteikšanas datums:	01.01.2023
Nekustamā īpašuma objekta platība:	0.2331
Nekustamā īpašuma objekta platības mērvienība:	ha
Statuss:	nekustamais īpašums
Vidējais LIZ kvalitātes novērtējums ballēs:	-
Starpgabals:	Nav
Projektētā kadastrālā vērtība (EUR):	583 (pēc kadastra datu stāvokļa uz 27.05.2022; izmantošanai no 2025.gada)

#### Zemes vienības platības sadalījums pa lietošanas veidiem

Platība:	0.2331
Platības mērvienība:	ha
Lauksaimniecībā izmantojamās zemes platība:	0.0000
t.sk. Aramzemes platība:	0.0000
t.sk. Augļu dārzu platība:	0.0000
t.sk. Pļavu platība:	0.0000
t.sk. Ganību platība:	0.0000
no tām meliorētā lauksaimniecībā izmantojamā zeme:	0.0000
Mežu platība:	0.2331
t.sk. Jaunaudzes platība:	0.0000
Krūmāju platība:	0.0000

Purvu platība:	0.0000
Ūdens objektu zeme:	0.0000
t.sk. Zeme zem ūdeņiem:	0.0000
t.sk. Zeme zem zivju dīķiem:	0.0000
Zemes zem ēkām platība:	0.0000
Zemes zem ceļiem platība:	0.0000
Pārējās zemes platība:	0.0000

**Lietošanas mērķi**

Mērķis	Kods	Platība	Platības mērvienība
Dabas pamatnes, parki, zaļās zonas un citas rekreācijas nozīmes objektu teritorijas, ja tajās atļautā saimnieciskā darbība nav pieskaitāma pie kāda cita klasifikācijā norādīta lietošanas mērķa	0501	0.2331	ha

**Īpašnieki**

Personas kods / reģ. nr.	Vārds, uzvārds / Nosaukums	Domājamās daļas	Personas statuss	Īpašuma kad. nr. / būves kad. apz.	Adrese
90000014724	Finanšu ministrija	1/1	valsts	70540080810	Smilšu iela 1, Rīga, LV-1050
Citi vārdi:				-	
Īpašumtiesību statuss:				Īpašnieks	

Sai informācijai ir tikai informatīvs raksturs un tai nav juridiska spēka.

# LATVIJAS REPUBLIKA

## ZEMES ROBEŽU PLĀNS

Zemes vienības kadastra apzīmējums: 7054 005 0065



Plāns izgatavots, pamatojoties uz Ministru kabineta 2020.gada 30.jūnija rīkojumu Nr.353 (prot.Nr. 42 19.§) "Par izglītības un zinātnes ministrijas valdījumā esošo valsts nekustamo īpašumu nodošanu Finanšu ministrijas valdījumā un pārdošanu" un Ērgļu novada būvvaldes 19.05.2021. lēmumu Nr. 10-07/28-Ē "Par zemes ierīcības projekta apstiprināšanu".

Zemes vienība izveidota, sadalot zemes vienību ar kadastra apzīmējumu 7054 005 0007.

Robežas uzmērītas: 2021.gada 15.aprīlī un 2021.gada 18.jūnijā

Plāna mērogs 1:500

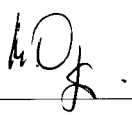
Zemes vienības platība: 0.2276 ha

SIA "GEOPOLS.LV" valdes locekle		Māra Ozoliņa	18.06.2021.
Ierosinātais ir informēts par kadastrālās uzmērīšanas laikā		VAS "Valsts nekustamie	18.06.2021.

ZEMES VIENĪBA UZMĒRĪTA

LKS-92 TM

Mēroga koeficients: 0.999723

ZEMES VIENĪBAS IZVIETOJUMA SHĒMA:

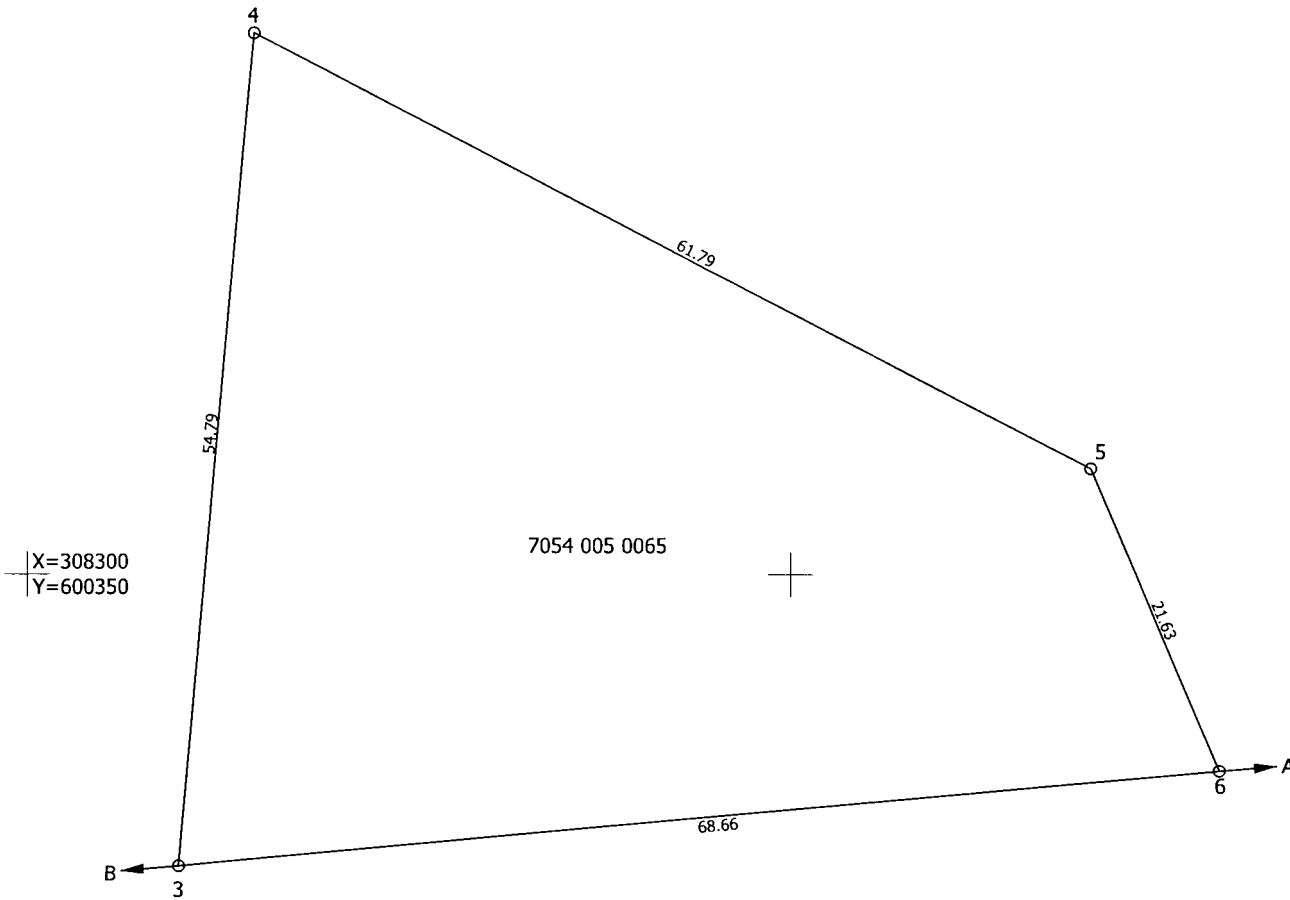
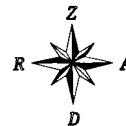
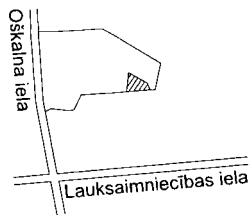

Robežojošo zemes vienību saraksts:  
no A līdz B: 7054 008 0449 - Jumurdas iela 15;  
no B līdz A: 7054 005 0064

Plāna mērogs 1:500

Zemes vienības platība: 0.2276 ha

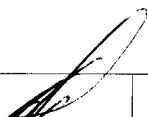





# LATVIJAS REPUBLIKA

## SITUĀCIJAS PLĀNS

Zemes vienības kadastra apzīmējums: 7054 005 0065

Situācijas elementi uzņēmīti: 2021.gada 15.aprīlī un 2021.gada 18.jūnijā  
Plāna mērogs 1:500  
Zemes vienības platība: 0.2276 ha

SIA "GEOPOLS.LV" valdes locekle		Māra Ozoliņa	18.06.2021.
Ierosinātais ir informēts par kadastrālās uzmērīšanas laikā		VAS "Valsts nekustamie	

ZEMES LIETOŠANAS VEIDU EKSPĻIKĀCIJA

Zemes vienības platība ha	Lauksaimniecībā izmantojamā zeme	tajā skaitā				Meži	Krūmāji	Purvi	Ūdens objektu zeme	tajā skaitā		Zeme zem ēkām un pagalmiem	Zeme zem ceļiem	Pārējās zemes
		Arāmzeme	Augļu dārzī	Plāvas	Ganības					Zem ūdeņiem	Zem zivju dīķiem			
0.2276	-	-	-	-	-	0.2276	-	-	-	-	-	-	-	-

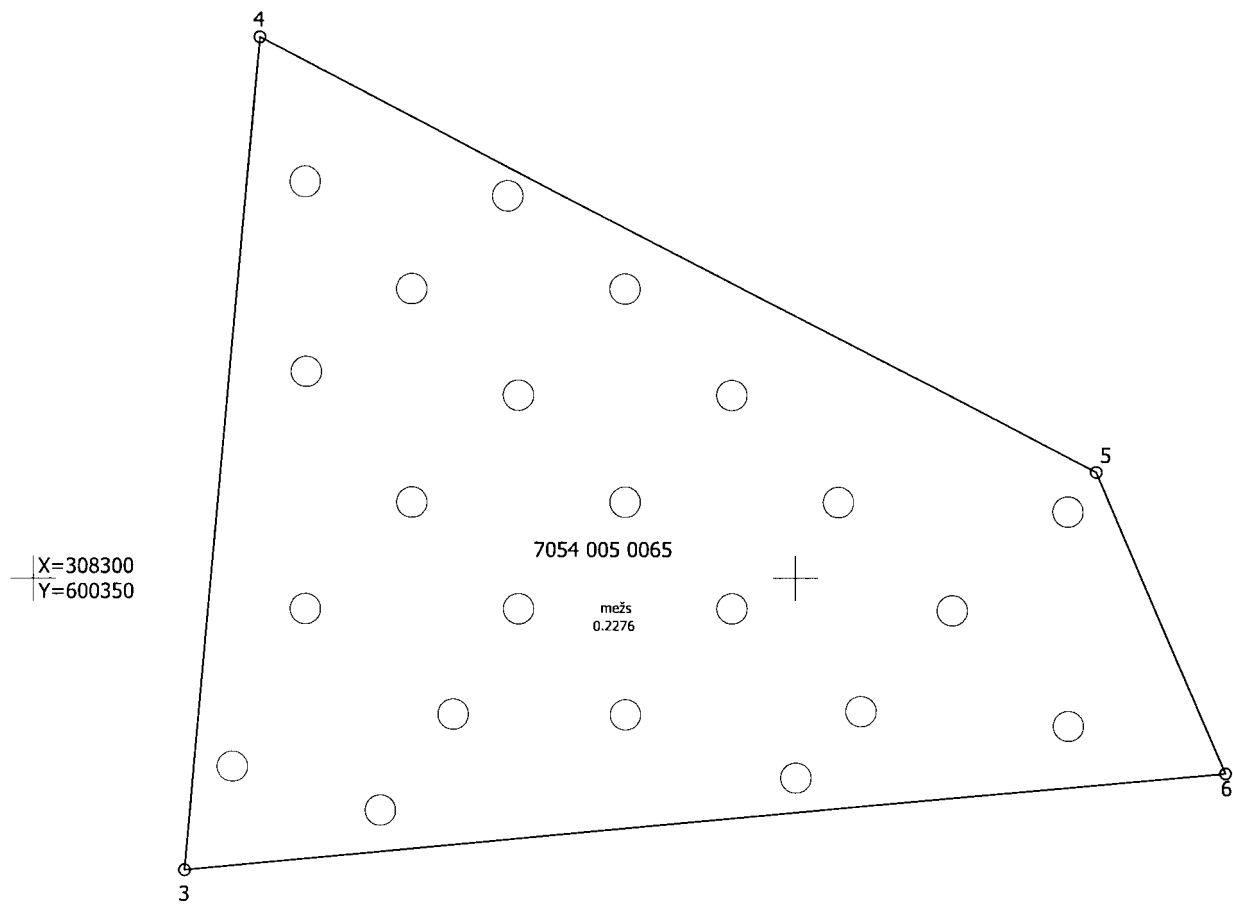

Plāna mērogs 1:500

# LATVIJAS REPUBLIKA



## INFORMĀCIJA PAR APGRŪTINĀJUMIEM

Zemes vienības kadastra apzīmējums: 7054 005 0065

Zemes vienībai apgrūtinājumi nav noteikti.

Zemes vienības platība: 0.2276 ha

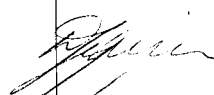
Sagatavots 2021.gada 18.jūnijā

Saskaņoja: Ērgļu novada būvvaldes vadītāja	(paraksts)	I.Ketlere-Krūmiņa	22.06.2021.
Ierosinātājs ir informēts par kadastrālās uzmērīšanas laikā veiktajām darbībām, to rezultātiem.		VAS "Valsts nekustamie īpašumi" pilnvarota persona: Dace Iljenko	18.06.2021.
SIA "GEOPOLS.LV" valdes locekle		Māra Ozoliņa	18.06.2021.

# ROBEŽAS NOTEIKŠANAS AKTS

Sastādīts 18.06.2021.

uz trim caursūtām un aizzīmogatām lapām

Oškalna iela, Ērgļi, Ērgļu pag.,  
Ērgļu nov.

(akta sastādīšanas vieta)

7054 005 0065

(zemes vienības kadastra apzīmējums)

SIA "GEOPOLS.LV" mērniece Aigars Rikmanis (sertifikāta Nr. AB0188, derīgs no 29.11.2019. līdz 14.11.2025.) apvidū noteica robežu zemes vienībai ar kadastra apzīmējumu 7054 005 0065, pamatojoties uz Ministru kabineta 2020.gada 30.jūnija rīkojumu Nr.353 (prot.Nr. 42 19.§) "Par izglītības un zinātnes ministrijas valdījumā esošo valsts nekustamo īpašumu nodošanu Finanšu ministrijas valdījumā un pārdošanu" un Ērgļu novada būvvaldes 19.05.2021. lēmumu Nr. 10-07/28-Ē "Par zemes ierīcības projekta apstiprināšanu".

Mērniece Aigars Rikmanis uz robežu noteikšanu uzaicināja šādas personas:

Zemes vienības kadastra apzīmējums	Īpašnieks	Uzaicinājuma veids (datums)
7054 005 0065, 7054 005 0064	Latvijas Republikas Finanšu ministrija	vēstule (03.06.2021.)
7054 008 0449	Jānis Bokta (personas kods 120680-11725)	

Robežu shēma:

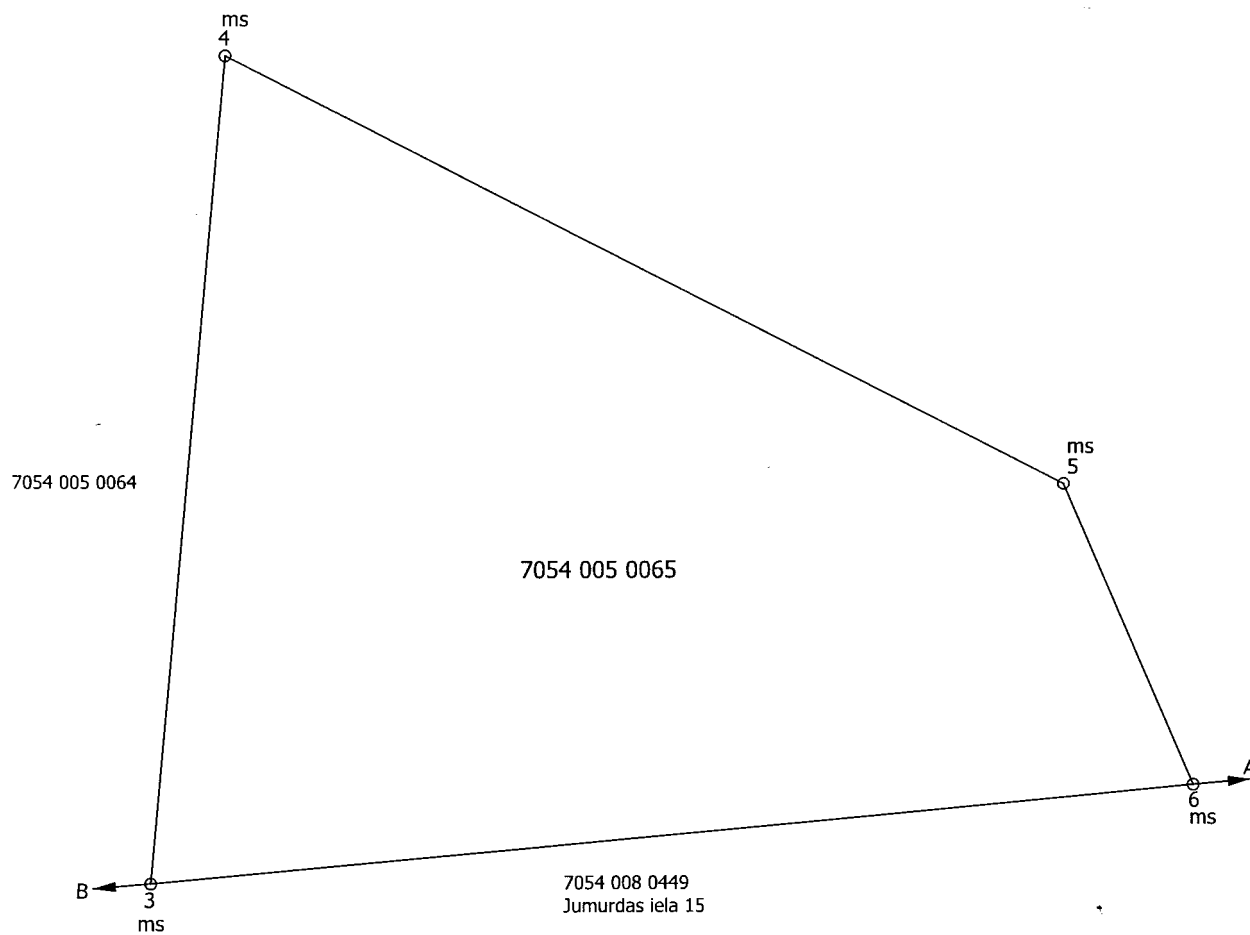

Robežpunktu nostiprinājumi un to apzīmējumi:
ms - metāla stienis

Robežu apraksts:



no 6 līdz 6 pa sauszemes līnijām no robežzīmes uz robežzīmi

Iebildumi par robežas atrašanās vietu apvidū:

Iebildumu nav

Ar parakstu apliecinu, ka:

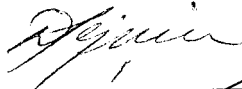
- 1) robeža noteikta bezstrīdus kārtībā, atrašanās vieta apvidū ir zināma un iebildumu nav;
- 2) līdz \_\_\_ .gada \_\_\_ .apņemos robežzīmēm Nr. \_\_\_ izveidot kupicu;
- 3) izcirtīšu robežstīgas šādos robežposmos \_\_\_. Uzturēšu tīras līdz \_\_\_ m platas robežstīgas uz sava īpašuma pusi no robežas, lai būtu nodrošināta redzamība starp robežzīmēm;
- 4) apņemos nodrošināt sava īpašuma robežzīmju saglabāšanu un nepieļaut to pārvietošanu vai iznīcināšanu.

Īpašnieka vārds, uzvārds	Zemes vienības kadastra apzīmējums	Paraksti
VAS "Valsts nekustamie īpašumi" pilnvarota persona: Dace Iljenko	7054 005 0065, 7054 005 0064	
Jānis Bokta (personas kods 120680-11725)	7054 008 0449	

Apliecinu, ka robeža noteikta atbilstoši Ministru kabineta 2011. gada 27.decembra noteikumiem Nr.1019 "Zemes kadastrālās uzmērīšanas noteikumi".

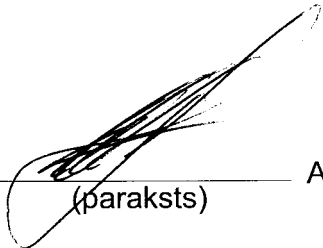
Mērnieks  Aigars Rikmanis  
(paraksts)

Apliecinu, ka robežzīmēm Nr. \_\_\_ ir izveidotas kupicas atbilstoši Ministru kabineta 2011.gada 27.decembra noteikumiem Nr.1019 "Zemes kadastrālās uzmērīšanas noteikumi".  
Robežposmos \_\_\_ ir ierīkota vizūrstīga.

\_\_\_\_\_  
(datums)

\_\_\_\_\_  
(paraksts)

Aigars Rikmanis

# LATVIJAS REPUBLIKA

## ZEMES ROBEŽU PLĀNS

Zemes vienības kadastra apzīmējums: 7054 008 0806

Plāns izgatavots, pamatojoties uz Ministru kabineta 2020.gada 30.jūnija rīkojumu Nr.353 (prot.Nr. 42 19.§) "Par izglītības un zinātnes ministrijas valdījumā esošo valsts nekustamo īpašumu nodošanu Finanšu ministrijas valdījumā un pārdošanu" un Ērgļu novada būvvaldes 19.05.2021. lēmumu Nr. 10-07/28-Ē "Par zemes ierīcības projekta apstiprināšanu".

Zemes vienība izveidota, sadalot zemes vienību ar kadastra apzīmējumu 7054 008 0450.

Robežas uzmērītas: 2021.gada 15.aprīlī un 2021.gada 18.jūnijā

Plāna mērogs 1:1000

Zemes vienības platība: 0.2331 ha

SIA "GEOPOLS.LV" valdes locekle

Māra Ozoliņa

18.06.2021.

VAS "Valsts nekustamie

ZEMES VIENĪBA UZMĒRĪTA

LKS-92 TM

Mēroga koeficients: 0.999723

ZEMES VIENĪBAS IZVIETOJUMA SHĒMA:

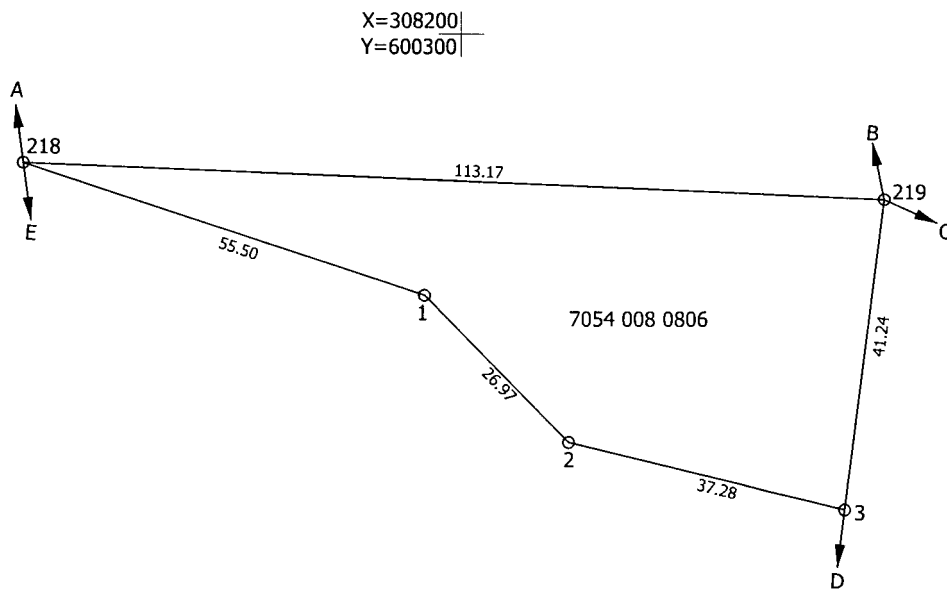
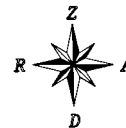
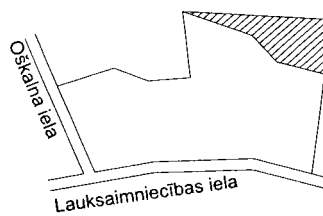

Robežojošo zemes vienību saraksts:

no A līdz B: 7054 008 0590 - Oškalna iela 12A;

no B līdz C: 7054 008 0449 - Jumurdas iela 15;

no C līdz D: 7054 008 0012 - Lauksaimniecības iela 12;

no D līdz E: 7054 008 0805;

no E līdz A: 7054 008 0515 - Oškalna iela 12C

Plāna mērogs 1:1000

Zemes vienības platība: 0.2331 ha



# LATVIJAS REPUBLIKA

## SITUĀCIJAS PLĀNS

Zemes vienības kadastra apzīmējums: 7054 008 0806

Situācijas elementi uzmērīti: 2021.gada 15.aprīlī un 2021.gada 18.jūnijā  
Plāna mērogs 1:1000  
Zemes vienības platība: 0.2331 ha

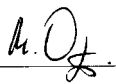
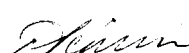
SIA "GEOPOLS.LV" valdes locekle		Māra Ozoliņa	18.06.2021.
Ierosinātājs ir informēts par kadastrālās uzmērīšanas laikā		VAS "Valsts nekustamie īpašumi" pilnvarota persona:	18.06.2021.

ZEMES LIETOŠANAS VEIDU EKSPĻIKĀCIJA

Zemes vienības platība ha	Lauksaimniecībā izmantojamā zeme	tajā skaitā				Meži	Krūmāji	Purvi	Ūdens objektu zeme	tajā skaitā		Zeme zem ēkām un pagalmiem	Zeme zem ceļiem	Pārējās zemes
		Arāmzeme	Augļu dārzi	Pļavas	Gaišas					zem ūdeņiem	zem zivju dīķiem			
0.2331	-	-	-	-	0.2331	-	-	-	-	-	-	-	-	

X=308200  
Y=600300

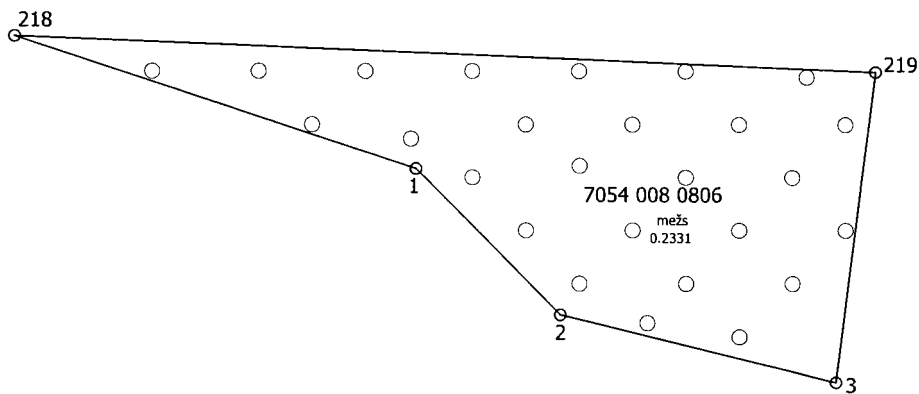

Plāna mērogs 1:1000

# LATVIJAS REPUBLIKA

## INFORMĀCIJA PAR APGRŪTINĀJUMIEM

Zemes vienības kadastra apzīmējums: 7054 008 0806

Zemes vienībai apgrūtinājumi nav noteikti.

Zemes vienības platība: 0.2331 ha

Sagatavots 2021.gada 18.jūnijā

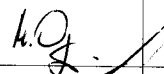
Saskaņoja: Ērgļu novada būvvaldes vadītāja	(paraksts)	I.Ketlere-Krūmiņa	22.06.2021.
Ierosinātājs ir informēts par kadastrālās uzmērīšanas laikā veiktajām darbībām, to rezultātiem.		VAS "Valsts nekustamie īpašumi" pilnvarota persona: Dace Iljenko	18.06.2021.
SIA "GEOPOLS.LV" valdes locekle		Māra Ozoliņa	18.06.2021.
Mērmieks Aigars Rikmanis (sertifikāta Nr. AB0188, derīgs no 29.11.2019. līdz			

# ROBEŽAS NOTEIKŠANAS AKTS

Sastādīts 18.06.2021.

uz trim caursūtām un aizzīmogatām lapām

Oškalna iela, Ērgļi, Ērgļu pag.,  
Ērgļu nov.

(akta sastādīšanas vieta)

7054 008 0806

(zemes vienības kadastra apzīmējums)

SIA "GEOPOLS.LV" mērnīeks Aigars Rikmanis (sertifikāta Nr. AB0188, derīgs no 29.11.2019. līdz 14.11.2025.) apvidū noteica robežu zemes vienībai ar kadastra apzīmējumu 7054 008 0806, pamatojoties uz Ministru kabineta 2020.gada 30.jūnija rīkojumu Nr.353 (prot.Nr. 42 19.§) "Par izglītības un zinātnes ministrijas valdījumā esošo valsts nekustamo īpašumu nodošanu Finanšu ministrijas valdījumā un pārdošanu" un Ērgļu novada būvvaldes 19.05.2021. lēmumu Nr. 10-07/28-Ē "Par zemes ierīcības projekta apstiprināšanu".

Mērnīeks Aigars Rikmanis uz robežu noteikšanu uzaicināja šādas personas:

Zemes vienības kadastra apzīmējums	Īpašnieks	Uzaicinājuma veids (datums)
7054 008 0806, 7054 008 0805	Latvijas Republikas Finanšu ministrija	vēstule (03.06.2021.)
7054 008 0012	Jānis Bokta (personas kods 300751-11715)	

Robežu shēma:

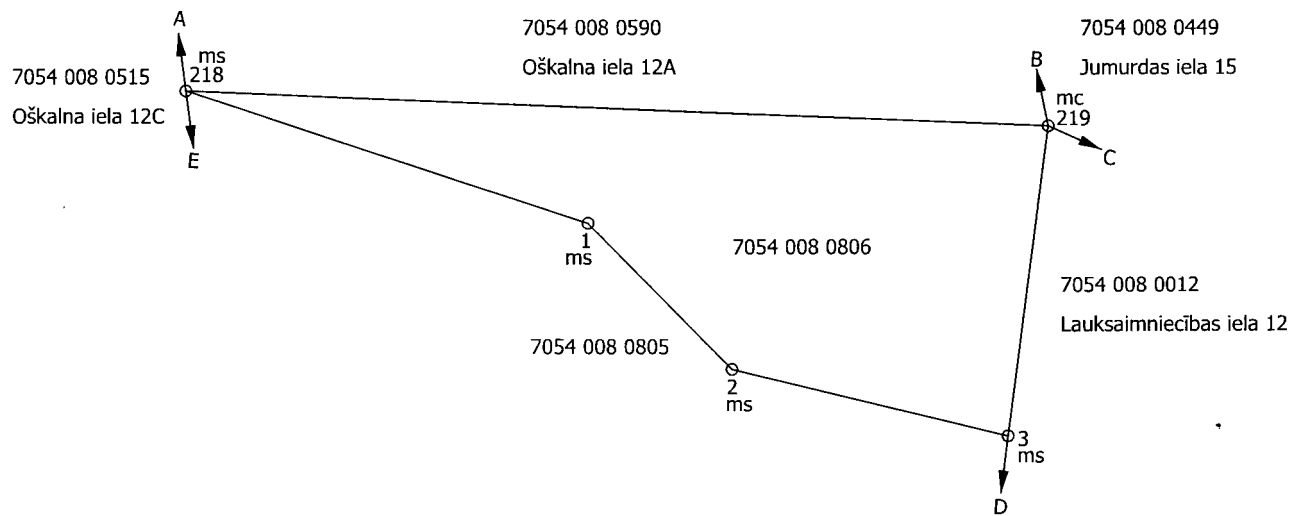

Robežpunktu nostiprinājumi un to apzīmējumi:
ms - metāla stienis
mc - metāla caurule

Robežu apraksts:



no 219 līdz 219 pa sauszemes līnijām no robežzīmes uz robežzīmi

Iebildumi par robežas atrašanās vietu apvidū:

*iebildumu nav*

Ar parakstu apliecinu, ka:

- 1) robeža noteikta bezstrīdus kārtībā, atrašanās vieta apvidū ir zināma un iebildumu nav;
- 2) līdz \_\_\_ .gada \_\_\_ — \_\_\_ apņemos robežzīmēm Nr. \_\_\_ izveidot kupicu;
- 3) izcirtīšu robežstīgas šādos robežposmos \_\_\_ . Uzturēšu tīras līdz \_\_\_ m platas robežstīgas uz sava īpašuma pusi no robežas, lai būtu nodrošināta redzamība starp robežzīmēm;
- 4) apņemos nodrošināt sava īpašuma robežzīmju saglabāšanu un nepieļaut to pārvietošanu vai iznīcināšanu.

Īpašnieka vārds, uzvārds	Zemes vienības kadastra apzīmējums	Paraksti
VAS "Valsts nekustamie īpašumi" pilnvarota persona: Dace Iljenko	7054 008 0806, 7054 008 0805	
Jānis Bokta (personas kods 300751-11715)	7054 008 0012	

Apliecinu, ka robeža noteikta atbilstoši Ministru kabineta 2011. gada 27.decembra noteikumiem Nr.1019 "Zemes kadastrālās uzmērīšanas noteikumi".

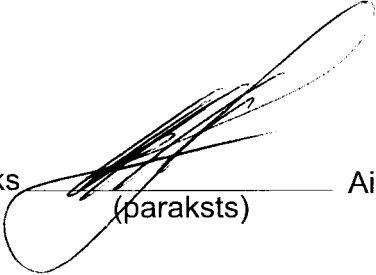
Mērnieks  Aigars Rikmanis  
(paraksts)

Apliecinu, ka robežzīmēm Nr. \_\_\_ ir izveidotas kupicas atbilstoši Ministru kabineta 2011.gada 27.decembra noteikumiem Nr.1019 "Zemes kadastrālās uzmērīšanas noteikumi".  
Robežposmos \_\_\_ ir ierīkota vizūrstīga.

\_\_\_\_\_  
(datums)

\_\_\_\_\_  
(paraksts)

Aigars Rikmanis



Valsts zemes dienests

## Kartes skata izdrukā

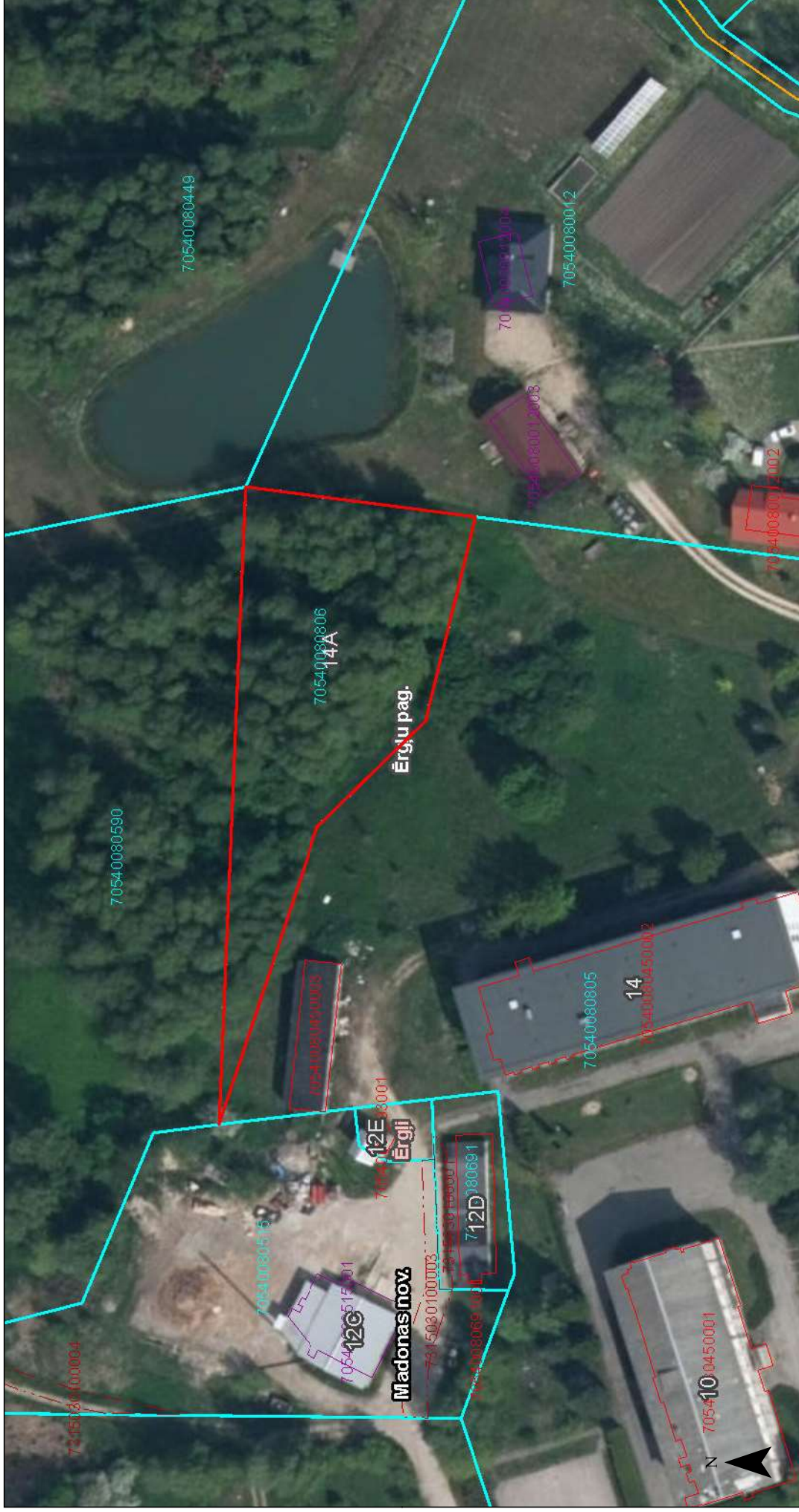

Šai izdrukai ir tikai informatīvs raksturs un tai nav juridiska spēka.

### Autortiesības

Ortofotokarte mērogā 1:10 000 (Autors: © Latvijas Ģeotelpiskās informācijas aģentūra, 2013-2021)  
 Nekustamā īpašuma valsts kadastra informācijas sistēmas dati, 2022.gads  
 Valsts adrešu reģistra informācijas sistēmas dati, 2022.gads



Valsts zemes dienests

## Kartes skata izdrukā



Šai izdrukai ir tikai informatīvs raksturs un tai nav juridiska spēka.

### Autortiesības

Ortofotokarte mērogā 1:10 000 (Autors: © Latvijas Ģeotelpiskās informācijas aģentūra, 2013-2021)  
Nekustamā īpašuma valsts kadastra informācijas sistēmas dati, 2022.gads  
Valsts adrešu reģistra informācijas sistēmas dati, 2022.gads





Zemkopības ministrija

Republikas laukums 2, Rīga, LV-1981, tālr. 67027010, fakss 67027512, e-pasts pasts@zm.gov.lv, www.zm.gov.lv

Rīgā

DOKREGDATUMS Nr. DOKREGNUMURS

Uz 01.11.2021. Nr. 2/9-3/10793

VAS "Valsts nekustamie īpašumi"  
Finanšu ministrijai  
AS "Latvijas valsts meži"

Par nekustamajiem īpašumiem Lauksaimniecības ielā 14A  
un Oškalna ielā 14A, Ērgļos, Ērgļu pagastā, Madonas novadā

Zemkopības ministrija saņēma VAS "Valsts nekustamie īpašumi" (turpmāk – VNĪ) 01.11.2021. vēstuli Nr. 2/9-3/10793 ar atbildi privātpersonai par nekustamajiem īpašumiem Lauksaimniecības ielā 14A (kadastra Nr.7054 008 0810), Ērgļos, Ērgļu pagastā, Madonas novadā (turpmāk – Īpašums Nr.1) un Oškalna ielā 14A (kadastra Nr.7054 005 0067) Ērgļos, Ērgļu pagastā, Madonas novadā (turpmāk – Īpašums Nr.2), tostarp norādot, ka pēc Īpašuma Nr.1 un Īpašuma Nr.2 nodošanas Zemkopības ministrijas valdījumā, to iespējamā atsavināšana būs Zemkopības ministrijas kompetence.

Īpašums Nr.1 un Īpašums Nr.2 tika izveidoti nekustamā īpašuma "Ērgļu arodvidusskola" (kadastra Nr.7054 005 0007) Ērgļos, Ērgļu pagastā, Madonas novadā sadales rezultātā, pamatojoties uz Ministru kabineta 30.06.2020. rīkojumu Nr.353 "Par Izglītības un zinātnes ministrijas valdījumā esošo valsts nekustamo īpašumu nodošanu Finanšu ministrijas valdījumā un pārdošanu" (Rīkojums Nr.353) un Ērgļu novada pašvaldības 19.05.2021. lēmumu Nr.10-07/28-Ē "Lēmums par zemes ierīcības projekta apstiprināšanu".

Rīkojuma Nr.353 5.punkts nosaka Finanšu ministrijai pēc šā rīkojuma 4.punktā minēto darbību izpildes (no nekustamā īpašuma "Ērgļu arodvidusskola" meža zemes nodalīšanas atsevišķā īpašumā) nodot, bet Zemkopības ministrijai pārņemt valdījumā atdalīto valsts meža zemi un ierakstīt to zemesgrāmatā uz valsts vārda Zemkopības ministrijas personā.

Izpildot Rīkojuma Nr.353 5.punktu, VNĪ iesniedza aktu Nr. A/2021/6340 un aktu Nr. A/2021/6360 par Īpašuma Nr.1 un Īpašuma Nr.2 nodošanu Zemkopības ministrijai valdījumā.

Īpašums Nr.1 sastāv no zemes vienības ar kadastra apzīmējumu 7054 008 0806, 0,2331 ha platībā. Uz īpašuma sastāvā reģistrētās zemes vienības visā platībā atrodas mežs. Īpašuma tiesības uz nekustamo īpašumu 19.10.2021. nostiprinātas uz valsts vārda Finanšu ministrijas personā.

Īpašums Nr. 2 sastāv no zemes vienības ar kadastra apzīmējumu 7054 005 0065 0,2276 ha platībā. Uz īpašuma sastāvā reģistrētās zemes vienības visā platībā atrodas mežs. Īpašuma tiesības uz nekustamo īpašumu 28.10.2021. nostiprinātas uz valsts vārda Finanšu ministrijas personā.

Saskaņā ar Valsts zemes dienesta Nekustamā īpašuma valsts kadastra informācijas sistēmas datiem Īpašuma Nr.1 un Īpašuma Nr.2 nekustamā īpašuma lietošanas mērķis – dabas pamatnes, parki, zaļās zonas un citas rekreācijas nozīmes objektu teritorijas, ja tajās atļautā saimnieciskā darbība nav pieskaitāma pie kāda cita klasifikācijā norādīta lietošanas mērķa (kods 0501).

Lai lemtu par turpmāko rīcību ar iepriekš minētajiem īpašumiem Zemkopības ministrija lūdza AS "Latvijas valsts meži" (07.12.2021. vēstule Nr.3.4-11e/2342/2021) izvērtēt to pārņemšanu un izmantošanu valsts meža īpašuma pārvaldīšanas un apsaimniekošanas funkciju

veikšanai, kā arī lūdza Madonas novada pašvaldību (20.12.2021. vēstule Nr.3.4-11e/2418/2021) informēt vai zemes vienība ar kadastra apzīmējumu 7054 008 0806 un zemes vienība ar kadastra apzīmējumu 7054 005 0065 atbilstoši pašvaldības saistošajiem noteikumiem ir vai nav uzskatāmas par starpgabaliem Publiskas personas mantas atsavināšanas likuma izpratnē, kā arī izvērtēt vai Īpašums Nr.1 un Īpašums Nr.2 nav nepieciešams kādai no likumā “Par pašvaldībām” noteikto autonomo funkciju veikšanai.

AS “Latvijas valsts meži”, (04.01.2022. vēstule Nr.4.1-2\_001r\_101\_22\_5) atkārtoti izvērtējot Īpašuma Nr.1 un Īpašuma Nr.2 pārņemšanas lietderību un izmantošanu meža īpašuma pārvaldīšanas un apsaimniekošanas funkciju veikšanai, cita starpā norādīja, ka ņemot vērā, ka abi īpašumi atrodas Ērgļu ciema teritorijā, un spēkā esošais Madonas novada teritorijas plānojums neparedz teritorijas izmantošanu mežsaimnieciskai darbībai, to, ka esošajā situācijā nekustamajiem īpašumiem nav nodrošināta piekļuve, no meža apsaimniekošanas viedokļa īpašumu pārņemšana Zemkopības ministrijas valdījumā un LVM pārvaldīšanā valsts funkciju veikšanai nav lietderīga.

Madonas novada pašvaldība (13.01.2022. vēstule Nr. 2.1.3.1/22/146) cita starpā norādīja, ka atbilstoši Ērgļu pagasta teritorijas plānojumam Ērgļu ciemā - zemes vienības ar kadastra apzīmējumu 7054 008 0806 funkcionālais zonējums ir sabiedrisko objektu apbūves teritorija un zemes vienības ar kadastra apzīmējumu 7054 005 0065 – ražošanas objektu apbūves teritorija un saskaņā ar Ērgļu pagasta teritorijas izmantošanas un apbūves noteikumiem minimālā zemes vienības platība ir – atbilstoši funkcionālajai nepieciešamībai saskaņā ar spēkā esošajiem normatīviem, bet ne mazāk kā 2500 m<sup>2</sup>. Minimālā zemes vienības platība telekomunikāciju līniju, torņu un antenu mastu būvniecībai nav noteikta, tā nosakāma atbilstoši funkcionālai nepieciešamībai. Izvērtējot zemes vienību ar kadastra apzīmējumiem 7054 005 0065 un 7054 008 0806 atrašanās vietu apvidū attiecībā pret koplietošanas ielu (ceļu), secināts, ka tām nav iespējams nodrošināt pieslēgumu koplietošanas ielai (ceļam). Ņemot vērā minēto un saskaņā ar Publiskas personas mantas atsavināšanas likuma 1.panta 11. punktu un 1.apakšpunktu, Madonas novada pašvaldība sniedza informāciju, ka zemes vienības ar kadastra apzīmējumiem 7054 005 0065 un 7054 008 0806 ir atzīstamas par zemes starpgabaliem. Informējam, ka pašvaldība vēl vērtē vai Īpašums Nr.1 un Īpašums Nr.2 ir nepieciešami kādai no likumā “Par pašvaldībām” noteikto autonomo funkciju veikšanai un sniegs viedokli par to.

Izvērtējot saņemto papildus informāciju un spēkā esošos normatīvos aktus, Zemkopības ministrija norāda uz sekojošo.

Rīkojuma Nr.353 saskaņošanas gaitā Zemkopības ministrija (20.03.2020. atzinums Nr.3.4-2e/607/2020 un 05.05.2020. elektroniskā saskaņošana) Izglītības un zinātnes ministrijai iebilda pret rīkojuma projekta 4. un 5. punktu, norādot uz nelietderības apsvērumiem (uz nekustamā īpašuma zemes vienības atrodas būves, tas atrodas Ērgļu ciema teritorijā, nekustamā īpašuma lietošanas mērķis ir saistīts ar apbūvi, meža platības niecīgas un tās nerobežojas ar AS “Latvijas valsts meži” pārvaldīšanā esošajām teritorijām) Īpašuma Nr.1 un Īpašuma Nr.2 pārņemšanai Zemkopības ministrijas valdījumā, vienlaikus informēja par likumprojekta “Grozījumi Meža likumā” izstrādes procesu un virzību uz Valsts sekretāru sanākumi.

Grozījumi Meža likumā, kas stājas spēkā 19.05.2021. paplašina valsts meža zemes atsavināšanas iespējas. Meža likuma 44. panta ceturtais daļas 5.punkts pieļauj valsts meža zemes atsavināšanu, paredzot, ka zemesgrāmatā ierakstītas valsts meža zemes atsavināšanu vai privatizāciju var atļaut ar ikreizēju Ministru kabineta rīkojumu, ja atsavina neapbūvētu valstij piederošu zemes gabalu vai tā domājamo daļu, kura sastāvā ir valsts meža zeme, ja valsts meža zemes nodalīšana nav pieļaujama atbilstoši teritorijas attīstības plānošanas dokumentiem vai ja pēc nodalīšanas veidojas starpgabals Publiskas personas mantas atsavināšanas likuma izpratnē, kuru nav lietderīgi izmantot valsts vai pašvaldības funkciju veikšanai.

Ievērojot iepriekš minēto un lietderības apsvērumus rīcībā ar valstij nevajadzīgu mantu, spēkā stājušos grozījumus Meža likumā, saskaņā ar kuriem ir pieļaujama valsts meža zemes atsavināšana, to, ka Madonas novada pašvaldība atzinusi, ka abi īpašumi ir starpgabali Publiskas personas mantas atsavināšanas likuma izpratnē un to, ka no privātpersonas ir saņemts atsavināšanas ierosinājums, Zemkopības ministrijas ieskatā Īpašums Nr.1 un Īpašums Nr.2

atbilstoši Meža likuma 44.panta ceturtais daļas 5.punktam būtu jānodod atsavināšanai pēc atbilstošu grozījumu rīkojumā Nr.353 izdarīšanas un viedokļa saņemšanas no Madonas novada pašvaldības.

Publiskas personas mantas atsavināšanas likuma 9.panta pirmā daļa nosaka, ka valsts nekustamā īpašuma atsavināšanu organizē VNĪ, tādējādi aicinām VNĪ pieņemt lēmumu par lietderīgāko risinājumu rīcībai ar Īpašumu Nr.1 un Īpašumu Nr.2.

Papildus informējam, ka atsevišķi nosūtīsim ar aktiem Nr. A/2021/6340 un Nr. A/2021/6360 iesniegtos dokumentus.

Pielikumā:

- 1) AS "Latvijas valsts meži" 04.01.2022. vēstule Nr.4.1-2\_001r\_101\_22\_5;
- 2) Madonas novada pašvaldības 13.01.2022. vēstule Nr. 2.1.3.1/22/146;
- 3) Zemkopības ministrijas 20.03.2020. vēstule Nr.3.4-2e/607/2020.

Valsts sekretārs

R.Kronbergs

Žagare, 67027558

[Inga.Zagare@zm.gov.lv](mailto:Inga.Zagare@zm.gov.lv)

Punka, 67027377

[Rita.Punka@zm.gov.lv](mailto:Rita.Punka@zm.gov.lv)

ŠIS DOKUMENTS IR PARAKSTĪTS AR DROŠU  
ELEKTRONISKO PARAKSTU UN SATUR LAIKA ZĪMOGU

Rīgā

**DATUMU SKATĪT DOKUMENTA PARAKSTA LAIKA ZĪMOGĀ  
REĢISTRĀCIJAS NUMURU SKATĪT DOKUMENTA PIELIKUMĀ****Zemkopības ministrija**

Valsts sekretārei D. Lucauas kundzei

**Par nekustamo īpašumu Lauksaimniecības  
ielā 14A (kad. Nr. 7054 008 0810) un Oškalna  
ielā 14A (kad. Nr. 7054 005 0067), Ērgļos,  
Ērgļu pag., Madonas nov., pārņemšanas lietderību**

AS "Latvijas valsts meži" (turpmāk – LVM) saņēmusi Zemkopības ministrijas (turpmāk - ZM) 07.12.2021. vēstuli Nr. 3.4-11e/2342/2021 "Par nekustamajiem īpašumiem Lauksaimniecības ielā 14A un Oškalna ielā 14A, Ērgļos, Ērgļu pagastā, Madonas novadā" un tās pielikumā VAS "Valsts nekustamie īpašumi" (turpmāk – VNĪ) 01.11.2021. vēstuli Nr. 2/9-3/10793 "Par nekustamajiem īpašumiem Lauksaimniecības ielā 14A un Oškalna ielā 14A, Ērgļos, Ērgļu pagastā, Madonas novadā", ar atbildi privātpersonai par nekustamajiem īpašumiem Lauksaimniecības ielā 14A (kadastra Nr.7054 008 0810), Ērgļos, Ērgļu pagastā, Madonas novadā (turpmāk – Nekustamais īpašums Nr. 1) un Oškalna ielā 14A (kadastra Nr.7054 005 0067) Ērgļos, Ērgļu pagastā, Madonas novadā (turpmāk – Nekustamais īpašums Nr. 2), tostarp norādot, ka pēc Nekustamā īpašuma Nr. 1 un Nekustamā īpašuma Nr. 2 nodošanas Zemkopības ministrijas valdījumā, to iespējamā atsavināšana būs Zemkopības ministrijas kompetence.

VNĪ 27.10.2021. ir saņēmusi fiziskas personas iesniegumu "Par nekustamo īpašumu pēc adreses Lauksaimniecības iela 14A (kadastra Nr. 70540080806), Ērgļos, Ērgļu pagastā un Oškalna ielā 14A (kadastra Nr. 70540050065), Ērgļos, Ērgļu pagastā atsavināšanu", kurā fiziska persona min, ka tai pieder nekustamais īpašums Oškalna ielā 12A, Ērgļos, Ērgļu pag., Ērgļu nov. un nekustamais īpašums Jumurdas ielā 15, Ērgļos, Ērgļu pag., kas ir tieši piegulošs Nekustamajam īpašumam Nr. 1 un Nekustamajam īpašumam Nr. 2, un lūdz Nekustamo īpašumu Nr. 1 un Nekustamo īpašumu Nr. 2 atsavināt.

Pamatojoties uz Ministru kabineta 30.06.2020. rīkojumu Nr. 353 "Par izglītības un zinātnes ministrijas valdījumā esošo valsts nekustamo īpašumu nodošanu Finanšu ministrijas valdījumā un pārdošanu" (turpmāk – Rīkojums Nr. 353) un Ērgļu novada pašvaldības 19.05.2021. lēmumu Nr. 10-07/28-Ē "Lēmums par zemes ierīcības projekta apstiprināšanu", Nekustamais īpašums Nr. 1 un Nekustamais īpašums Nr. 2 tika izveidoti nekustamā īpašuma "Ērgļu aroddidusskola" (kadastra Nr. 7054 005 0007) Ērgļos, Ērgļu pagastā, Madonas novadā sadales rezultātā.

Saskaņā ar Rīkojuma Nr. 353 5. punktu, Finanšu ministrijai pēc šā rīkojuma 4. punktā minēto darbību izpildes (no nekustamā īpašuma "Ērgļu aroddidusskola" nodalot meža zemi atsevišķā īpašumā) jānodod un ZM jāpārņem valdījumā Nekustamais īpašums Nr. 1 un Nekustamais īpašums Nr. 2 un jāieraksta zemesgrāmatā uz valsts vārda ZM personā.

Lai lemtu par turpmāko rīcību ar Nekustamo īpašumu Nr. 1 un Nekustamo īpašumu Nr. 2, pamatojoties uz Meža likuma 4. panta otro daļu, ZM lūdz LVM izvērtēt VNĪ vēstulē minēto un informēt ZM par LVM viedokli par Nekustamā īpašuma Nr. 1 un Nekustamā īpašuma Nr. 2 pārņemšanas lietderību un izmantošanu valsts meža īpašuma pārvaldīšanas un apsaimniekošanas funkcijas nodrošināšanai.

LVM 27.04.2018. nosūtīja ZM vēstuli Nr. 4.1-2\_03qw\_101\_18\_280 "Par Izglītības un zinātnes ministrijai nevajadzīgās mantas pārņemšanas lietderību", kurā norādīja, ka nekustamā īpašuma "Ērgļu

arodvidusskola” (kadastra Nr.7054 005 0007) zemes vienības ar kadastra apzīmējumu 7054 005 0007 un 7054 008 0450 pārņemšana ZM valdījumā un LVM pārvaldīšanā nav lietderīgi. Kā nelietderības iemeslus LVM norādīja, ka zemes vienības savā starpā vai ar LVM pārvaldīšanā esošajam meža platībām nerobežojas, tās atrodas apdzīvotā vietā, piedāvātā meža platība ir mazāka nekā spēkā esošajā teritorijas plānojumā noteiktā minimālā jaunveidojamā zemes vienības platība.

Atkārtoti izvērtējot Nekustamā īpašuma Nr. 1 un Nekustamā īpašuma Nr. 2 pārņemšanas lietderību un izmantošanu valsts meža īpašuma pārvaldīšanas un apsaimniekošanas funkcijas nodrošināšanai, LVM sniedz sekojošu viedokli:

Īpašuma tiesības uz **Nekustamo īpašumu Nr. 1** nostiprinātas Ērgļu pagasta zemesgrāmatas nodalījumā Nr. 1000 0061 8954 uz valsts vārda Finanšu ministrijas personā.

Nekustamais īpašums sastāv no vienas zemes vienības ar kadastra apzīmējumu 7054 008 0806.

Atbilstoši Nekustamā īpašuma valsts kadastra informācijas sistēmas (turpmāk - NĪVK IS) teksta datiem:

- zemes vienības platība ir 0,2331 ha;
- visas zemes vienības platības lietošanas veids –mežu platība;
- visas zemes vienības nekustamā īpašuma lietošanas mērķis (turpmāk - NĪLM) – “Dabas pamatnes, parki, zaļās zonas un citas rekreācijas nozīmes objektu teritorijas, ja tajās atļauta saimnieciskā darbība nav pieskaitāma pie kāda cita klasifikācijā norādīta lietošanas mērķa” (0501);
- uz zemes vienības nav reģistrētas būves;
- zemes vienībai nav reģistrēti apgrūtinājumi;
- zemes vienības kadastrālā vērtība EUR 163.

Izvērtējot LVM rīcībā esošo informāciju, konstatēts:

- zemes vienība atrodas Ērgļu ciemā, Ērgļu pagastā, Madonas novadā;
- no zemes vienības uz Z un ZA pusi atrodas fiziskai personai piederoša, neapbūvēta zemes vienība, uz A pusi – fiziskai personai piederoša, apbūvēta zemes vienība, uz D pusi– valstij piederoša apbūvēta (Ērgļu arodvidusskola) zemes vienība, uz R pusi – pašvaldībai piederoša apbūvēta (katlu māja) zemes vienība;
- esošajā situācijā zemes vienībai nav nodrošināta piekļuve. Atbilstoši ar Ērgļu novada pašvaldības būvvaldes 15.05.2021. lēmumu Nr. 10-07/28-Ē “Par zemes ierīcības projekta apstiprināšanu” apstiprināto zemes ierīcības projektu, piekļuvi zemes vienībai tiek plānots nodrošināt no Lauksaimniecības ielas puses ar ceļa servitūtu, kas esošajā situācijā nav nodibināts;
- spēkā esošajā Ērgļu novada teritorijas plānojumā kā zemes vienības izmantošana noteikta “Sabiedrisko objektu apbūves teritorija”, kas neparedz teritorijas izmantošanu mežsaimnieciskai darbībai. Kā minimālā zemes vienības platība noteikta 0,25 ha;
- mērot piekļuvi pa valsts un pašvaldību ceļiem, tuvākā LVM pārvaldīšanā esošā zemes vienība atrodas ~1 km attālumā;
- atbilstoši dabas datu pārvaldības sistēmas “Ozols” datiem, zemes vienība neietilpst īpaši aizsargājamās dabas teritorijās (turpmāk – ĪADT) un tajā neatrodas īpaši aizsargājami (turpmāk – ĪA) biotopi.

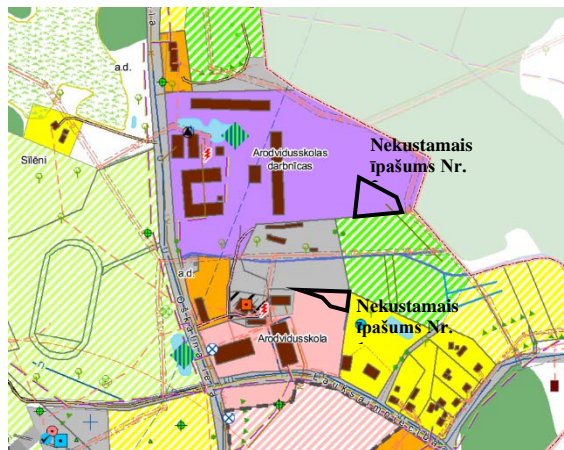

2. attēls. Zemes vienību ar kadastra apzīmējumiem 7054 005 0067 un 7054 008 0810 plānotā (atļautā) teritorijas izmantošana. Avots: Spēkā esošais Ērgļu novada teritorijas plānojums.

Piekļūšana projektētajai zemes vienībai Nr.2 pa pašvaldības ielu: Oškalna iela un pa ceļa servitūtam paredzētu teritoriju

Esošā zemes vienība	
Kadastra apzīmējums	Platība
70540080450	1.7342 ha
kopā : 1.7342 ha	

Piekļūšana projektētajai zemes vienībai Nr.1 pa pašvaldības ielu: Oškalna iela

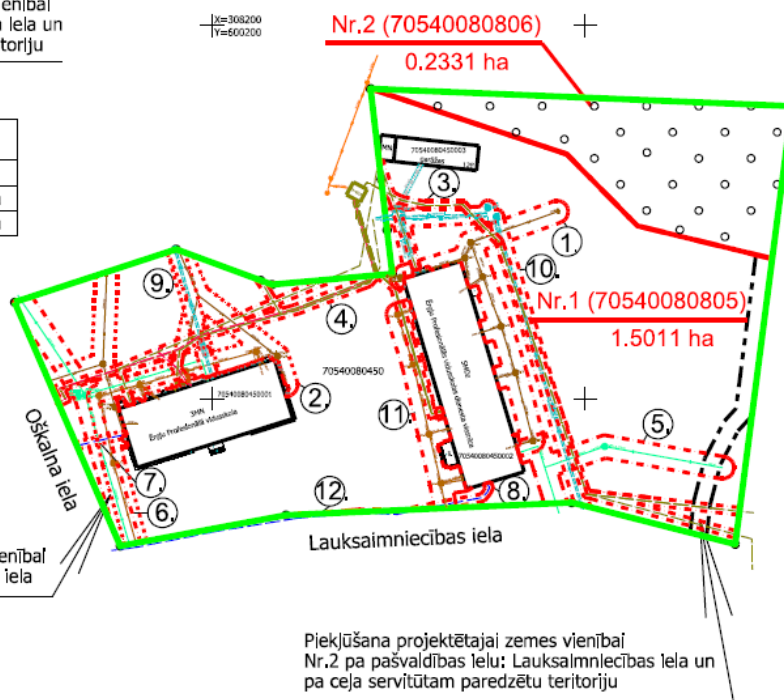

Piekļūšana projektētajai zemes vienībai Nr.2 pa pašvaldības ielu: Lauksaimniecības iela un pa ceļa servitūtam paredzētu teritoriju

1. attēls. Zemes ierīcības projektā zemes vienībai ar kadastra apzīmējumu 7054 008 0810 noteiktais piekļuves risinājums. Avots: Ērgļu novada pašvaldības būvvaldes 15.05.2021. lēmums Nr. 10-07/28-Ē "Par zemes ierīcības projekta apstiprināšanu".

Īpašuma tiesības uz **Nekustamo īpašumu Nr. 2** nostiprinātas Ērgļu pagasta zemesgrāmatas nodalījumā Nr. 1000 0061 9306 uz valsts vārda Finanšu ministrijas personā.

Nekustamais īpašums sastāv no vienas zemes vienības ar kadastra apzīmējumu 7054 005 0067.

Atbilstoši NĪVK IS teksta datiem:

- zemes vienības platība ir 0,2276 ha;
- visas zemes vienības platības lietošanas veids –mežu platība;
- visas zemes vienības NĪLM – “Dabas pamatnes, parki, zaļās zonas un citas rekreācijas nozīmes objektu teritorijas, ja tajās atļauta saimnieciskā darbība nav pieskaitāma pie kāda cita klasifikācijā norādīta lietošanas mērķa” (0501);
- uz zemes vienības nav reģistrētas būves.
- zemes vienībai nav reģistrēti apgrūtinājumi;
- zemes vienības kadastrālā vērtība EUR 159.

Izvērtējot LVM rīcībā esošo informāciju, konstatēts:

- zemes vienība atrodas Ērgļu ciemā, Ērgļu pagastā, Madonas novadā;
- no zemes vienības uz Z, ZR un ZA pusi atrodas valstij piederoša apbūvēta (Ērgļu arodvidusskola) zemes vienība, D pusi - fiziskai personai piederoša neapbūvēta zemes vienība;
- esošajā situācijā zemes vienībai nav nodrošināta piekļuve. Atbilstoši ar Ērgļu novada pašvaldības būvvaldes 15.05.2021. lēmumu Nr. 10-07/28-Ē “Par zemes ierīcības projekta apstiprināšanu” apstiprināto zemes ierīcības projektu, piekļuvi zemes vienībai tiek plānots nodrošināt no Oškalna ielas puses ar ceļa servitūtu, kas esošajā situācijā nav nodibināts;
- spēkā esošajā Ērgļu novada teritorijas plānojumā kā zemes vienības izmantošana noteikta “Ražošanas objektu apbūves teritorija”, kas neparedz teritorijas izmantošanu mežsaimnieciskai darbībai. Kā minimālā zemes vienības platība noteikta 0,25 ha;
- mērot piekļuvi pa valsts un pašvaldību ceļiem, tuvākā LVM pārvaldīšanā esošā zemes vienība atrodas ~0,85 km attālumā;
- atbilstoši dabas datu pārvaldības sistēmas “Ozols” datiem, zemes vienība neietilpst ĪADT un tajā neatrodas ĪA biotopi.

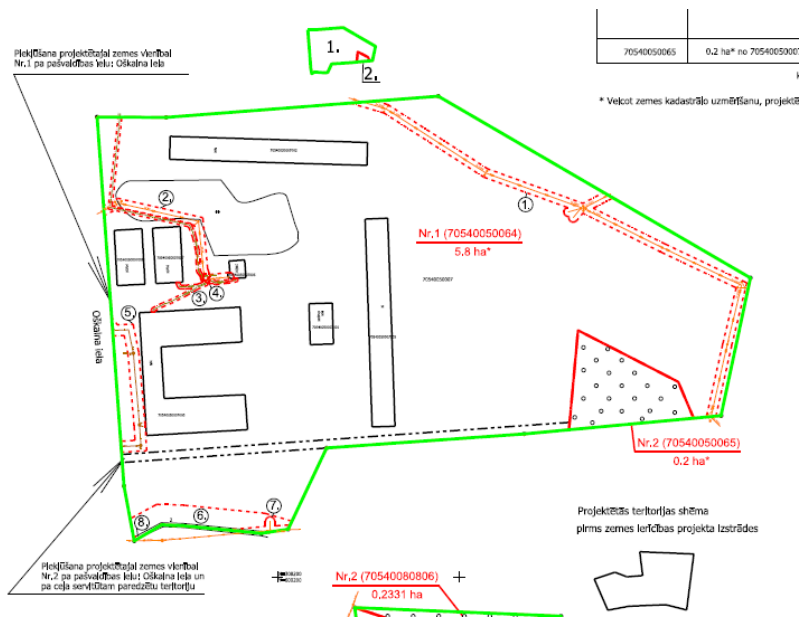

3. attēls. Zemes ierīcības projektā zemes vienībai ar kadastra apzīmējumu 7054 005 0067 noteiktais piekļuves risinājums. Avots: Ērgļu novada pašvaldības būvvaldes 15.05.2021. lēmums Nr. 10-07/28-Ē "Par zemes ierīcības projekta apstiprināšanu".

LVM ar 18.12.2021. vēstuli Nr. 4.1-2\_0963\_260\_21\_1257 "Par nekustamajiem īpašumiem Lauksaimniecības ielā 14A un Oškalna ielā 14A, Ērgļos, Ērgļu pagastā, Madonas novadā" lūdza Madonas novada pašvaldībai sniegt viedokli vai Nekustamais īpašums Nr. 1 un Nekustamais īpašums Nr. 2 ir atzīstami par starpgabaliem Publiskas personas mantas atsavināšanas likuma izpratnē. LVM 28.12.2021. saņēma Madonas novada pašvaldības vēstuli Nr. EAP/1.7/21/234 "Par zemes vienību atbilstību starpgabalu statusam", kurā tā norādīja, ka abi nekustamie īpašumi atbilst zemes starpgabalu statusam Publiskas personas mantas atsavināšanas likuma izpratnē.

Ņemot vērā, ka Nekustamais īpašums Nr. 1 un Nekustamais īpašums Nr. 2 atrodas Ērgļu ciemā, Ērgļu pagastā, Madonas novadā, spēkā esošais Madonas novada teritorijas plānojums neparedz teritorijas izmantošanu mežsaimnieciskai darbībai, esošajā situācijā nekustamajiem īpašumiem nav nodrošināta piekļuve, no meža apsaimniekošanas viedokļa, Nekustamā īpašuma Nr. 1 un nekustamā īpašuma Nr. 2 pārņemšana ZM valdījumā un LVM pārvaldīšanā valsts funkciju veikšanai **nav lietderīga**.

Meža likuma 44. panta ceturtās daļas 5. punkts noteic, ka zemesgrāmatā ierakstītas valsts meža zemes atsavināšanu vai privatizāciju var atļaut ar ikreizēju Ministru kabineta rīkojumu, ja atsavina neapbūvētu valstij piederošu zemes gabalu vai tā domājamo daļu, kura sastāvā ir valsts meža zeme, ja valsts meža zemes nodalīšana nav pieļaujama atbilstoši teritorijas attīstības plānošanas dokumentiem vai ja pēc nodalīšanas veidojas tāds starpgabals Publiskas personas mantas atsavināšanas likuma izpratnē, kuru nav lietderīgi izmantot valsts vai pašvaldības funkciju veikšanai.

Ievērojot, ka Nekustamajā īpašumā Nr. 1 un Nekustamajā īpašumā Nr. 2 nav iespējams realizēt mežsaimniecisko darbību un to pārņemšana valsts meža īpašuma apsaimniekošanai nav lietderīga, to ka Madonas novada pašvaldība ir atzinusi, ka abi īpašumi atbilst zemes starpgabalu statusam Publiskas personas mantas atsavināšanas likuma izpratnē, atbilstoši Meža likuma 44. panta ceturtās daļas 5. punktam, Nekustamais īpašums Nr. 1 un Nekustamais īpašums Nr. 2 būtu nododami atsavināšanai pēc attiecīgu grozījumu izdarīšanas Ministru kabineta 30.06.2020. rīkojumā Nr. 353 "Par izglītības un zinātnes ministrijas valdījumā esošo valsts nekustamo īpašumu nodošanu Finanšu ministrijas valdījumā un pārdošanu".

Pielikumā:

1. Nekustamā īpašuma ar kadastra Nr. 7054 005 0067, Ērgļu pag., Madonas nov., zemes vienības ar kad. apz. 7054 005 0065 0,2276 ha platībā un nekustamā īpašuma ar kadastra Nr. 7054 008 0810, Ērgļu pag., Madonas nov., zemes vienības ar kad. apz. 7054 008 0806 0,2331 ha platībā, novietojuma shēma;
2. Informatīvā izdruka no Kadastra informācijas sistēmas teksta datiem par nekustamo īpašumu ar kadastra Nr. 7054 005 0067;
3. Informatīvā izdruka no Kadastra informācijas sistēmas teksta datiem par nekustamo īpašumu ar kadastra Nr. 7054 008 0806;
4. Madonas novada pašvaldības 28.12.2021. vēstule Nr. EAP/1.7/21/234 "Par zemes vienību atbilstību starpgabalu statusam".

Finanšu viceprezidents

G. Bumbieris

**ŠIS DOKUMENTS IR ELEKTRONISKI PARAKSTĪTS AR DROŠU ELEKTRONISKO  
PARAKSTU UN SATUR LAIKA ZĪMOGU**

*S. Plēpe*  
28345638  
*s.plepe@lvm.lv*



AS Latvijas valsts mežsaimniecības dokumenta numurs 4.1-2\_001r\_101\_22\_5

Dokumenti saistīti ar

Zemkopības ministrijas 21.01.2022. vēstuli Nr.3.4-11e/118/2022

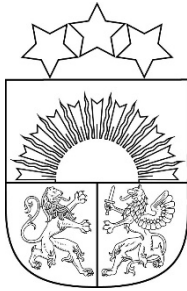

# MADONAS NOVADA PAŠVALDĪBA

Reģ. Nr. 90000054572  
Saieta laukums 1, Madona, Madonas novads, LV-4801  
t. 64860090, e-pasts: [pasts@madona.lv](mailto:pasts@madona.lv)

Madonā

31.01.2022. Nr. 2.1.3.1/22/370  
Uz 20.12.2021. Nr. 3.4-11e/2418/2021

**Zemkopības ministrija**  
[pasts@zm.gov.lv](mailto:pasts@zm.gov.lv)  
[Inga.Zagare@zm.gov.lv](mailto:Inga.Zagare@zm.gov.lv)

## **Par nekustamajiem īpašumiem Lauksaimniecības ielā 14A un Oškalna ielā 14A, Ērgļos, Ērgļu pagastā, Madonas novadā**

Madonas novada pašvaldībā saņemta Jūsu vēstule (reģistrēts Madonas novada pašvaldībā 20.12.2021 ar reģ. Nr. 2.1.3.1/21/2133) ar lūgumu Madonas novada pašvaldību izvērtēt un sniegt viedokli, vai nekustamie īpašumi Lauksaimniecības ielā 14A (kadastra Nr.7054 008 0810), Ērgļos, Ērgļu pagastā, Madonas novadā un Oškalna ielā 14A (kadastra Nr.7054 005 0067) Ērgļos, Ērgļu pagastā, Madonas novadā ( turpmāk -Īpašumi) nav nepieciešami kādai no likumā "Par pašvaldībām" noteikto autonomo funkciju veikšanai.

Saskaņā ar Madonas novada pašvaldības 2021. gada 26. augusta domes sēdes lēmumu Nr. 126 par "Ērgļu novada teritorijas plānojuma darbības termiņa pagarināšanu" (protokols Nr.8, 5.p.) un Ērgļu novada Ērgļu pagasta teritorijas plānojuma 2007-2019 grafisko daļu, Madonas novada pašvaldībai Īpašumi nav nepieciešami likumā "Par pašvaldībām" noteikto autonomo funkciju veikšanai.

Izpilddirektors

U. Fjodorovs

Vucāne 20228813

DOKUMENTS PARAKSTĪTS AR DROŠU ELEKTRONISKO PARAKSTU UN SATUR  
LAIKA ZĪMOGU

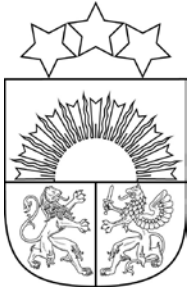

# MADONAS NOVADA PAŠVALDĪBA

Reģ. Nr. 90000054572

Saieta laukums 1, Madona, Madonas novads, LV-4801  
t. 64860090, e-pasts: [pasts@madona.lv](mailto:pasts@madona.lv)

Madonā

13.01.2022. Nr. 2.1.3.1/22/146  
Uz 20.12.2021. Nr. 3.4-11e/2418/2021

**Zemkopības ministrijai**  
*Nosūtīts e-adresē*

## **Par informācijas sniegšanu attiecībā uz nekustamajiem īpašumiem Lauksaimniecības ielā 14A un Oškalna ielā 14A, Ērgļos, Ērgļu pagastā, Madonas novadā**

Madonas novada pašvaldībā 2021.gada 20.decembrī saņemta Zemkopības ministrijas vēstule Nr.3.4-11e/2418/2021 (reģistrēta Madonas novada pašvaldībā 2021.gada 20. decembrī ar reģ. Nr.2.1.3.1/21/2133) ar lūgumu sniegt informāciju, vai nekustamo īpašumu Lauksaimniecības ielā 14A (kadastra numurs 7054 008 0810) un Oškalna ielā 14A (kadastra Nr.7054 005 0067) Ērgļos, Ērgļu pag., Madonas nov., sastāvā esošās zemes vienības, ar kadastra apzīmējumiem attiecīgi 70540080806 un 70540050065, atzīstamas par starpgabaliem Publiskas personas mantas atsavināšanas likuma izpratnē un izvērtēt un sniegt viedokli, vai augstāk minētie īpašumi nav nepieciešami kādai no likumā “Par pašvaldībām” noteikto autonomo funkciju veikšanai.

Madonas novada pašvaldība sniedz informāciju, ka saskaņā ar Publiskas persona mantas atsavināšanas likuma 1. panta 11. punktu un 1. apakšpunktu, kas nosaka, ka *zemes starpgabals – publiskai personai piederošs zemesgabals, kura platība lauku apvidos ir mazāka par pašvaldības saistošajos noteikumos paredzēto minimālo zemesgabala platību vai kura konfigurācija nepieļauj attiecīgā zemesgabala izmantošanu atbilstoši apstiprinātajam teritorijas plānojumam, vai kuram nav iespējams nodrošināt pieslēgumu koplietošanas ielai (ceļam).*

Zemes vienība, ar kadastra apzīmējumu 70540080806, 0,2331 ha platībā ietilpst nekustamā īpašuma (kadastra numurs 70540080810) sastāvā, kas atrodas Lauksaimniecības ielā 14A, Ērgļos, Ērgļu pagastā, Madonas novadā. Nekustamais īpašums reģistrēts zemesgrāmatā un tam atvērts Ērgļu pagasta zemesgrāmatas nodalījums Nr. 100000618954. Zemes vienība, ar kadastra apzīmējumu 70540050065, 0,2276 ha platībā ietilpst nekustamā īpašuma (kadastra numurs 70540050067) sastāvā, kas atrodas Oškalna ielā 14A, Ērgļos, Ērgļu pagastā, Madonas novadā. Nekustamais īpašums reģistrēts zemesgrāmatā un tam atvērts Ērgļu pagasta zemesgrāmatas nodalījums Nr. 100000619306. Atbilstoši Ērgļu pagasta teritorijas plānojumam Ērgļu ciemā zemes vienības ar kadastra apzīmējumu 70540080806 funkcionālais zonējums ir sabiedrisko objektu apbūves teritorijas un zemes vienības ar kadastra apzīmējumu 70540050065 – ražošanas objektu apbūves teritorijas. Saskaņā ar Ērgļu pagasta teritorijas izmantošanas un apbūves noteikumiem minimālā zemes vienības platība sabiedrisko objektu apbūves teritorijas un ražošanas objektu apbūves teritorijas ir - atbilstoši funkcionālajai nepieciešamībai saskaņā ar spēkā esošajiem normatīviem, bet ne mazāk kā 2500 m<sup>2</sup> un ražošanas objektu apbūves teritorijās - atbilstoši funkcionālajai nepieciešamībai un saskaņā ar esošiem būvnormatīviem, bet ne mazāk par 2500 m<sup>2</sup>. Minimālā zemes vienības platība

telekomunikāciju līniju, torņu un antenu mastu būvniecībai nav noteikta, tā nosakāma atbilstoši funkcionālai nepieciešamībai. Izvērtējot zemes vienību, ar kadastra apzīmējumiem 70540050065 un 70540080806, atrašanās vietu apvidū attiecība pret koplietošanas ielu (ceļu), secināts, ka tām nav iespējams nodrošināt pieslēgumu koplietošanas ielai (ceļam).

Ņemot vērā augstāk minēto un saskaņā ar Publiskas personas mantas atsavināšanas likuma 1. panta 11. punktu un 1. apakšpunktu, Madonas novada pašvaldība sniedz informāciju, ka zemes vienības, ar kadastra apzīmējumiem 70540050065 un 70540080806, ir atzīstamas par zemes starpgabaliem.

Attiecībā uz to, vai augstāk minētie īpašumi nepieciešami kādai no likumā "Par pašvaldībām" noteikto autonomo funkciju veikšanai, Madonas novada pašvaldība izvērtē informāciju un tiklīdz būs konkrēts viedoklis attiecībā uz to, tas tiks sniegts rakstveidā.

Izpilddirektors

U. Fjodorovs

*Dzelzkalēja 28080417*

ŠIS DOKUMENTS IR ELEKTRONISKI PARAKSTĪTS AR DROŠU ELEKTRONISKO PARAKSTU UN  
SATUR LAIKA ZĪMOGU



Finanšu ministrija

Smilšu iela 1, Rīga, LV-1919, tālr. 67095689, 67095578, fakss 67095503, e-pasts [pasts@fm.gov.lv](mailto:pasts@fm.gov.lv), [www.fm.gov.lv](http://www.fm.gov.lv)

Rīgā

03.03.2022 Nr. 10.1-7/12-38/688  
Uz 21.01.2022 Nr. 3.4-11e/118/2022

**Zemkopības ministrijai**  
*informācijai:*  
**AS “Latvijas valsts meži”**

*Par nekustamajiem īpašumiem  
Lauksaimniecības ielā 14A un Oškalnu ielā 14A,  
Ērgļos, Ērgļu pagastā, Madonas novadā*

Finanšu ministrija informē, ka VAS “Valsts nekustamie īpašumi”<sup>1</sup> Īpašumu izvērtēšanas komisija 2022.gada 17.februārī ar lēmumu Nr.IZKPL-22/7-3 ir lēmusi, ņemot vērā Zemkopības ministrijas 2022.gada 21.janvāra vēstulē Nr.3.4-11e/118/2022 pausto viedokli par nelietderību saskaņā ar Ministru kabineta 2020.gada 30.jūnijā rīkojuma Nr.353 “Par Izglītības un zinātnes ministrijas valdījumā esošo valsts nekustamo īpašumu nodošanu Finanšu ministrijas valdījumā un pārdošanu” (turpmāk – MK rīkojums Nr.353) 5.punktā doto uzdevumu pārņemt tās valdījumā nekustamo īpašumu (nekustamā īpašuma kadastra Nr.7054 008 0810) Lauksaimniecības ielā 14A, Ērgļos, Ērgļu pagastā, Madonas novadā, un nekustamo īpašumu (nekustamā īpašuma kadastra Nr.7054 005 0067) Oškalna ielā 14A, Ērgļos, Ērgļu pagastā, Madonas novadā, atbalstīt minēto nekustamo īpašumu saglabāšanu Finanšu ministrijas valdījumā un virzīšanu atsavināšanai. Ņemot vērā minēto, normatīvajos aktos noteiktā kārtībā tiks sagatavots un virzīts izskatīšanai Ministru kabineta sēdē attiecīgs tiesību akta projekts par grozījumiem MK rīkojumā Nr.353.

Jautājumu gadījumā aicinām vērsties pie VAS “Valsts nekustamie īpašumi” nekustamā īpašuma vadītājas Agneses Ādmīdiņas – tālrunis: 26429389; e-pasts: [Agnese.Admidina@vni.lv](mailto:Agnese.Admidina@vni.lv).

Administrācijas vadītāja

(paraksts\*)

I.Braunfelde

\*Dokuments ir parakstīts ar drošu elektronisko parakstu

Ādmīdiņa 26429389  
[Agnese.Admidina@vni.lv](mailto:Agnese.Admidina@vni.lv)

<sup>1</sup> Saskaņā starp Finanšu ministriju un VAS “Valsts nekustamie īpašumi” 2020. gada 18. martā noslēgto Nekustamā īpašuma portfeļa pārvaldīšanas līgumu Nr. IEN/2020/364 Finanšu ministrijas valdījumā esošo nekustamo īpašumu pārvaldīšanu nodrošina VAS “Valsts nekustamie īpašumi”.

## Nodalījuma noraksts

**Vidzemes rajona tiesa**

**Ērgļu pagasta zemesgrāmatas nodalījums Nr. 28**

**Kadastra numurs: 70540080012**

**Lauksaimniecības iela 12, Ērgļi, Ērgļu pag., Madonas nov.**

I daļas 1.iedaļa Nekustams īpašums, servitūti un reālnavas, pievienotie zemes gabali	Domājamā daļa	Platība, lielums
1.1. Zemes gabals aptver kopā 0.98 ha , t.sk., 0.66 ha lauksaimniecības zemes un 0.26 ha meži , izpildot kadastrālo uzmērīšanu zemes īpašuma kopplatība var tikt precizēta. <i>Žurn. Nr. 549, lēmums 30.12.1994., tiesnese Baiba Zepa</i> <b>Grozīts</b> <b>Saistīts ar ierakstu: I daļas 1.iedaļa 3.1 (300003584932)</b>		0.98 ha
2.1. Uz zemes gabala atrodas dzīvojamā ēka ar apbūvēto laukumu 200 kvm. un palīgceltne. <i>Žurn. Nr. 2025, lēmums 08.08.2000., tiesnese Baiba Caunīte</i>		
3.1. Grozīt ierakstu Nr. 1.1 (žurnāla Nr. 245094000549, 30.12.1994) un izteikt šādā redakcijā: 3.2. Zemes vienība (kadastra apzīmējums 70540080012).Platība izmainīta pēc kadastrālās uzmērīšanas.		1.0253 ha
3.3. Pamats: zemes robežu , situācijas un apgrūtinājumu plāns. 3.4. Pievienota būve (kadastra apzīmējums 70540080012003).		
3.5. Nekustamā īpašuma sastāvs pēc pievienošanas: 3.6. Zemes vienība (kadastra apzīmējums 70540080012).		1.0253 ha
3.7. Dzīvojamā māja (kadastra apzīmējums 70540080012001). 3.8. Būve (kadastra apzīmējums 70540080012002). 3.9. Būve (kadastra apzīmējums 70540080012003). <i>Žurn. Nr. 300003584932, lēmums 11.02.2014., tiesnese Benita Meļņika</i>		

II daļas 1.iedaļa Nekustama īpašuma īpašnieks, īpašumtiesību pamats	Domājamā daļa	Summa
1.1. Uz Madonas rajona Ērgļu pagasta padomes 21.11.94. sēdes protokola Nr.10#12 saistošo noteikumu Nr.106 un līguma par zemes izpirkšanu Nr.4/0238 , apliecināta 14.12.94. pie zvērināta notāra J.Branta Madonā ar Nr.2043 , pamata ir nostiprinātas īpašuma tiesības Jānim Boktam , personas kods 300751 - 11715 , summa: Ls 118.72. <i>Žurn. Nr. 549, lēmums 30.12.1994., tiesnese Baiba Zepa</i>	1	
2.1. Īpašnieks: JĀNIS BOKTA, personas kods 300751-11715, dzim. 30.07.1951.	1	
3.1. Pamats: 1996. gada 12. augusta akts par ēku pieņemšanu ekspluatācijā Nr.96-B/9, 2000. gada 14. jūlija akts par ēku pieņemšanu ekspluatācijā saimniecības ēkai. 4.1. Īpašuma tiesības nostiprinātas uz pievienotajām ēkām. <i>Žurn. Nr. 2025, lēmums 08.08.2000., tiesnese Baiba Caunīte</i>		
5.1. Pamats būves pievienošanai: 2013.gada 2.oktobra akts par saimniecības ēkas pieņemšanu ekspluatācijā. <i>Žurn. Nr. 300003584932, lēmums 11.02.2014., tiesnese Benita Meļņika</i>		

III daļas 1.iedaļa Lietu tiesības, kas apgrūtina nekustamu īpašumu	Platība, lielums
1.1. Atzīme : aprobežojums - elektriskie tīkli 20 kV 0.09 ha. <i>Žurn. Nr. 549, lēmums 30.12.1994., tiesnese Baiba Zepa</i>	

*Informācija par apgrūtinājumiem, kas attiecas uz īpaši aizsargājamām dabas teritorijām vai mikroliegumiem – pieejama dabas datu pārvaldības sistēmā OZOLS <https://ozols.gov.lv/pub>*

Informācijas prasītājs: Vita Bružas. Pieprasījums izdarīts 18.03.2022. 15:23:11.

Maksa par informāciju fiksēta Jūsu rēķinā.

Piezīme. Saskaņā ar Eiropas Parlamenta un Padomes 2016.gada 27.aprīļa Regulu Nr.2016/679 par fizisku personu aizsardzību attiecībā uz personas datu apstrādi un šādu datu brīvu apriti un ar ko atceļ Direktīvu 95/46/EK (Vispārīgā datu aizsardzības regula) katrs informācijas pieprasījums no datubāzes tiek reģistrēts.



## Nodalījuma noraksts

Vidzemes rajona tiesa

Ērgļu pagasta zemesgrāmatas nodalījums Nr. 100000497474

Kadastra numurs: 70540080723

Jumurdas iela 15, Ērgļi, Ērgļu pag., Madonas nov.

I daļas 1.iedaļa Nekustams īpašums, servitūti un reālnastas, pievienotie zemes gabali	Domājamā daļa	Platība, lielums
1.1. Zemes gabals ar kadastra apzīmējumu 7054 008 0449. 1.2. Atdalīts no nekustama īpašuma "Ērgļu evaņģēliski luteriskā draudze", Ērgļu pag., Ērgļu nov. (Ērgļu pagasta zemesgrāmatas nodalījuma Nr. 389). <i>Žurn. Nr. 300003125845, lēmums 01.11.2011., tiesnese Baiba Caunīte</i>		2.4868 ha
II daļas 1.iedaļa Nekustama īpašuma īpašnieks, īpašumtiesību pamats	Domājamā daļa	Summa
1.1. Īpašnieks: JĀNIS BOKTA, personas kods 120680-11725. 1.2. Pamats: 2011.gada 28. augusta pirkuma līgums. <i>Žurn. Nr. 300003125845, lēmums 01.11.2011., tiesnese Baiba Caunīte</i>	1	15000.00 LVL
III daļas 1.iedaļa Lietu tiesības, kas apgrūtina nekustamu īpašumu		Platība, lielums
1.1. Saskaņā ar zemesgrāmatu likuma 36.pantu nekustamu īpašumu apgrūtina uz nekustamu īpašumu "Ērgļu evaņģ. luteriskā draudze", Ērgļu pag., Ērgļu nov. (zemesgrāmatas nodalījuma Nr. 389) atzīmes veidā ierakstītie apgrūtinājumi, kas precizēti ar zemes robežu, situācijas un apgrūtinājumu plānu: Atzīme - 20 kV elektrisko tīklu gaisvadu līnijas aizsargjosla. Pamats: 2011.gada 28. augusta pirkuma līgums. <i>Žurn. Nr. 300003125845, lēmums 01.11.2011., tiesnese Baiba Caunīte</i>		

Informācija par apgrūtinājumiem, kas attiecas uz īpaši aizsargājamām dabas teritorijām vai mikroliegumiem – pieejama dabas datu pārvaldības sistēmā OZOLS <https://ozols.gov.lv/pub>

Informācijas prasītājs: Vita Bružas, Pieprasījums izdarīts 24.03.2022. 14:48:59.

Maksa par informāciju fiksēta Jūsu rēķinā.

Piezīme. Saskaņā ar Eiropas Parlamenta un Padomes 2016.gada 27.aprīļa Regulu Nr.2016/679 par fizisku personu aizsardzību attiecībā uz personas datu apstrādi un šādu datu brīvu apriti un ar ko atceļ Direktīvu 95/46/EK (Vispārīgā datu aizsardzības regula) katrs informācijas pieprasījums no datubāzes tiek reģistrēts.



## Informatīvā izdruka no Kadastra informācijas sistēmas teksta datiem

Valsts zemes dienests

### Īpašums

Kadastra numurs	Nosaukums	Kadastrālā vērtība (EUR)	Zemesgrāmatas nodaļuma numurs	Administratīvā teritorija
70540080590	Oškalna iela 12A	6498	100000191590	Ērgļu pagasts, Madonas novads

Nekustamā īpašuma novērtējums kadastrā (EUR):	6498
Kopplatība:	1.1763
Platības mērvienība:	ha
Projektētā kadastrālā vērtība (EUR):	9763 (pēc kadastra datu stāvokļa uz 10.12.2021; izmantošanai no 2025.gada)
Projektētais īpašuma novērtējums (EUR):	9763 (pēc kadastra datu stāvokļa uz 10.12.2021; izmantošanai no 2025.gada)

### Īpašuma sastāvs

#### Zemes vienības

Kadastra apzīmējums	Dzīvokļu īpašumos nesadalītās domājamās daļas	Kadastrālā vērtība atbilstoši dzīvokļa īpašumos nesadalītajai domājamajai daļai (EUR)	Adrese
70540080590	1/1	6498	Oškalna iela 12A, Ērgļu pag., Madonas nov., LV-4840

Kadastrālā vērtība (EUR):	6498
Kadastrālās vērtības noteikšanas datums:	01.01.2022
Nekustamā īpašuma objekta platība:	1.1763
Nekustamā īpašuma objekta platības mērvienība:	ha
Statuss:	nekustamais īpašums
Vidējais LIZ kvalitātes novērtējums ballēs:	-
Starpgabals:	Nav
Projektētā kadastrālā vērtība (EUR):	9763 (pēc kadastra datu stāvokļa uz 10.12.2021; izmantošanai no 2025.gada)

#### Lietošanas mērķi

Mērķis	Kods	Platība	Platības mērvienība
Individuālo dzīvojamo māju apbūve	0601	1.1763	ha

#### Apgrūtinājumi

Nr.	Noteikšanas datums	Tips	Apraksts	Platība	Mērv.
1	21.10.2004	020501	aizsargjoslas teritorija gar elektrisko tīklu gaisvadu līniju ārpus pilsētām un ciemiem, kā arī pilsētu lauku teritorijās	0.0708	ha

**Īpašnieki**

<b>Personas kods / rēģ. nr.</b>	<b>Vārds, uzvārds / Nosaukums</b>	<b>Domājamās daļas</b>	<b>Personas statuss</b>	<b>Īpašuma kad. nr. / būves kad. apz.</b>	<b>Adrese</b>
12068011725	Jānis Bokta	1/1	fiziska persona	70540080590	Rīgas iela 4, Ērgļi, Ērgļu pag., Madonas nov., LV-4840
Citi vārdi:				-	
Īpašumtiesību statuss:				Īpašnieks	

**Zemesgrāmata**

<b>Nosaukums</b>	<b>Lēmuma datums</b>	<b>Lēmuma pamatojums</b>
Ērgļu pagasta zemesgrāmata	28.10.2005	-

Šai informācijai ir tikai informatīvs raksturs un tai nav juridiska spēka.



## Informatīvā izdruka no Kadastra informācijas sistēmas teksta datiem

Valsts zemes dienests

### Īpašums

Kadastra numurs	Nosaukums	Kadastrālā vērtība (EUR)	Zemesgrāmatas nodalījuma numurs	Administratīvā teritorija
70540080012	Lauksaimniecības iela 12	36030	28	Ērgļu pagasts, Madonas novads

Nekustamā īpašuma novērtējums kadastrā (EUR):	36030
Kopplatība:	1.0253
Platības mērvienība:	ha
Projektētā kadastrālā vērtība (EUR):	60386 (pēc kadastra datu stāvokļa uz 10.12.2021; izmantošanai no 2025.gada)
Projektētais īpašuma novērtējums (EUR):	60386 (pēc kadastra datu stāvokļa uz 10.12.2021; izmantošanai no 2025.gada)

### Īpašuma sastāvs

#### Zemes vienības

Kadastra apzīmējums	Dzīvokļu īpašumos nesadalītās domājamās daļas	Kadastrālā vērtība atbilstoši dzīvokļa īpašumos nesadalītajai domājamajai daļai (EUR)	Adrese
70540080012	1/1	7113	Lauksaimniecības iela 12, Ērgļi, Ērgļu pag., Madonas nov., LV-4840

Kadastrālā vērtība (EUR):	7113
Kadastrālās vērtības noteikšanas datums:	01.01.2022
Nekustamā īpašuma objekta platība:	1.0253
Nekustamā īpašuma objekta platības mērvienība:	ha
Statuss:	nekustamais īpašums
Vidējais LIZ kvalitātes novērtējums ballēs:	0
Starpgabals:	Nav
Projektētā kadastrālā vērtība (EUR):	10263 (pēc kadastra datu stāvokļa uz 10.12.2021; izmantošanai no 2025.gada)

#### Būves, kas atrodas uz zemes vienības

Kadastra apzīmējums	Dzīvokļu īpašumos nesadalītās domājamās daļas	Kadastrālā vērtība atbilstoši dzīvokļa īpašumos nesadalītajai domājamajai daļai (EUR)	Adrese	Nosaukums
70540080012001	1/1	25168	Lauksaimniecības iela 12, Ērgļi, Ērgļu pag., Madonas nov., LV-4840	dzīvojamā māja
70540080012002	1/1	1284	Lauksaimniecības iela 12, Ērgļi, Ērgļu pag., Madonas nov., LV-4840	saimniecības ēka
70540080012003	1/1	1248	Lauksaimniecības iela 12, Ērgļi, Ērgļu pag.,	Saimniecības ēka

			Madonās nov., LV-4840	
70540080012004	1/1	1217	Lauksaimniecības iela 12, Ērgļi, Ērgļu pag., Madonas nov., LV-4840	Pirts-atpūtas māja
70540080012005	1/1	-	-	Ēka

**Būves**

Kadastra apzīmējums	Dzīvokļu īpašumos nesadalītās domājamās daļas	Kadastrālā vērtība atbilstoši dzīvokļa īpašumos nesadalītajai domājamajai daļai (EUR)	Adrese	Nosaukums
70540080012001	1/1	25168	Lauksaimniecības iela 12, Ērgļi, Ērgļu pag., Madonas nov., LV-4840	dzīvojamā māja
70540080012002	1/1	1284	Lauksaimniecības iela 12, Ērgļi, Ērgļu pag., Madonas nov., LV-4840	saimniecības ēka
70540080012003	1/1	1248	Lauksaimniecības iela 12, Ērgļi, Ērgļu pag., Madonas nov., LV-4840	Saimniecības ēka
70540080012004	1/1	1217	Lauksaimniecības iela 12, Ērgļi, Ērgļu pag., Madonas nov., LV-4840	Pirts-atpūtas māja

**Īpašnieki**

Personas kods / reģ. nr.	Vārds, uzvārds / Nosaukums	Domājamās daļas	Personas statuss	Īpašuma kad. nr. / būves kad. apz.	Adrese
30075111715	Jānis Bokta	1/1	fiziska persona	70540080012	Lauksaimniecības iela 12, Ērgļi, Ērgļu pag., Madonas nov., LV-4840
Citi vārdi:		-			
Īpašumtiesību statuss:		Īpašnieks			
		Tiesiskais valdītājs būvēm			70540080012004

Šai informācijai ir tikai informatīvs raksturs un tai nav juridiska spēka.



## Informatīvā izdruka no Kadastra informācijas sistēmas teksta datiem

Valsts zemes dienests

### Īpašums

Kadastra numurs	Nosaukums	Kadastrālā vērtība (EUR)	Zemesgrāmatas nodaļuma numurs	Administratīvā teritorija
70540050066	-	71373	100000618951	Ērgļu pagasts, Madonas novads

Nekustamā īpašuma novērtējums kadastrā (EUR):	71373
Kopplatība:	5.7660
Platības mērvienība:	ha
Projektētā kadastrālā vērtība (EUR):	105296 (pēc kadastra datu stāvokļa uz 10.12.2021; izmantošanai no 2025.gada)
Projektētais īpašuma novērtējums (EUR):	105296 (pēc kadastra datu stāvokļa uz 10.12.2021; izmantošanai no 2025.gada)

### Īpašuma sastāvs

#### Zemes vienības

Kadastra apzīmējums	Dzīvokļu īpašumos nesadalītās domājamās daļas	Kadastrālā vērtība atbilstoši dzīvokļa īpašumos nesadalītajai domājamajai daļai (EUR)	Adrese
70540050064	1/1	7271	Oškalna iela 14, Ērgļi, Ērgļu pag., Madonas nov., LV-4840

#### Būves

Kadastra apzīmējums	Dzīvokļu īpašumos nesadalītās domājamās daļas	Kadastrālā vērtība atbilstoši dzīvokļa īpašumos nesadalītajai domājamajai daļai (EUR)	Adrese	Nosaukums
70540050007001	1/1	2369	Oškalna iela 14, Ērgļi, Ērgļu pag., Madonas nov., LV-4840	Autogarāža
70540050007002	1/1	17456	Oškalna iela 14, Ērgļi, Ērgļu pag., Madonas nov., LV-4840	Mācību garāžas - galdniecība
70540050007003	1/1	30992	Oškalna iela 14, Ērgļi, Ērgļu pag., Madonas nov., LV-4840	Mācību darbnīcas
70540050007005	1/1	2567	Oškalna iela 14, Ērgļi, Ērgļu pag., Madonas nov., LV-4840	Mācību garāžas
70540050007006	1/1	1128	Oškalna iela 14, Ērgļi, Ērgļu pag., Madonas nov., LV-4840	Caurlaides ēka
70540050007007	1/1	4795	Oškalna iela 14, Ērgļi, Ērgļu pag.,	Arkveida noliktava

			Madonas nov., LV-4840	
70540050007008	1/1	4795	Oškalņa iela 14, Ērgļi, Ērgļu pag., Madonas nov., LV-4840	Arkveida noliktava

**Īpašnieki**

Personas kods / reģ. nr.	Vārds, uzvārds / Nosaukums	Domājamās daļas	Personas statuss	Īpašuma kad. nr. / būves kad. apz.	Adrese
90000014724	Finanšu ministrija	1/1	valsts	70540050066	Smilšu iela 1, Rīga, LV-1050
Citi vārdi:				-	
Īpašumtiesību statuss:				Īpašnieks	

**Dokumenti**

Dokumenta veids	Izdošanas datums	Izdošanas nr.	Izdevējietāde
Nostiprinājuma lūgums	01.10.2021	2/9-3/9750	Latvijas valsts Finanšu ministrija
Zemes robežu plāns	18.06.2021	-	Sertificēts mērnieks Aigars Rikmanis
Apgrūtinājumu plāns	18.06.2021	-	Sertificēts mērnieks Aigars Rikmanis
Situācijas plāns	18.06.2021	-	Sertificēts mērnieks Aigars Rikmanis
Robežu apsekošanas un atjaunošanas akts	18.06.2021	-	Sertificēts mērnieks Aigars Rikmanis
Robežas noteikšanas akts	18.06.2021	-	Sertificēts mērnieks Aigars Rikmanis

Šai informācijai ir tikai informatīvs raksturs un tai nav juridiska spēka.

## Nodalījuma noraksts

**Vidzemes rajona tiesa**

**Ērgļu pagasta zemesgrāmatas nodalījums Nr. 157**

**Kadastra numurs: 70540050007**

**Nosaukums: Ērgļu arodvidusskola**

**Oškalna iela 10, Ērgļi, Ērgļu pag., Madonas nov.;**

**Lauksaimniecības iela 14, Ērgļi, Ērgļu pag., Madonas nov.**

*Nodalījuma aktualizēts (23.05.2016., 400001275281) saskaņā ar Zemesgrāmatu likuma 126.<sup>3</sup> pantu*

<i>I daļas 1.iedaļa Nekustams īpašums, servitūti un reālnastas, pievienotie zemes gabali</i>	Domājamā daļa	Platība, lielums
1.1. Zemes īpašums aptver kopā 143.2 ha , t.sk., 75.8 ha lauksaimniecības zemes un 53.7 ha meži , un sastāv no pieciem zemes gabaliem - pamatgabals ar kadastra Nr.7054-005-0015 , otrs gabals ar Nr.7054-005-0016 , trešais gabals ar Nr.7054-005-0017 , ceturtais gabals ar Nr.7054-005-0018 un piektais gabals ar Nr.7054-005-0019 , izpildot kadastrālo uzmērīšanu zemes īpašuma kopplatība var tikt precizēta. <i>Zurn. Nr. 1256, lēmums 13.11.1996., tiesnese Benita Meļņika</i>		143.2 ha
2.1. Zemes īpašumam 143.2 ha platībā pievienots piektais un sestais zemes gabals 35.1 ha platībā ar kadastra Nr.7054-005-0019 un Nr.7054-005- 0025 , trešajam , ceturtajam un piektajam zemes gabaliem 39.5 ha platībā pievienotas zemes daļas 37.8 ha platībā, pēc kuru pievienošanas ceturta un piektā zemes gabala robežas saplūst izveidojot vienu zemes gabalu. Viss nekustamais īpašums aptver kopā 216.1 ha, t.sk., 100.9 ha lauksaimniecības zemes un 97.2 ha meži , un sastāv no sešiem zemes gabaliem , izpildot kadastrālo uzmērīšanu zemes īpašuma kopplatība var tikt precizēta. <i>Zurn. Nr. 1481, lēmums 16.09.1997., tiesnese Benita Meļņika</i>		
3.1. Pievienots nekustams īpašums Ērgļu pagasts , Valolaskalni (zemesgrāmatas nodalījuma Nr.62 , kadastra numurs 7054- 005- 0001).		22.3 ha
4.1. Pievienots nekustams īpašums Ērgļu pagasts , Mētras (zemesgrāmatas nodalījuma Nr.65 , kadastra numurs 7054-005- 0002).		16.3 ha
5.1. Pievienots nekustams īpašums Ērgļu pagasts , Sīlēni (zemesgrāmatas nodalījuma Nr.167 , kadastra numurs 7054-005- 0008).		27.2 ha
6.1. Pēc pievienošanas zemes īpašums sastāv no desmit zemes gabaliem.		281.9 ha
7.1. 1.zemes gabals ar kadastra numuru 7054- 005- 0007.		
8.1. 2.zemes gabals ar kadastra numuru 7054- 005- 0010.		
9.1. 3.zemes gabals ar kadastra numuru 7054- 005- 0008.		
10.1. 4.zemes gabals ar kadastra numuru 7054- 005- 0009.		
11.1. 5.zemes gabals ar kadastra numuru 7054- 005- 0018.		
12.1. 6.zemes gabals ar kadastra numuru 7054- 005- 0003.		
13.1. 7.zemes gabals ar kadastra numuru 7054- 005- 0016.		
14.1. 8.zemes gabals ar kadastra numuru 7054- 005- 0015.		
15.1. 9.zemes gabals ar kadastra numuru 7054- 005- 0019.		
16.1. 10.zemes gabals ar kadastra numuru 7054- 005- 0025.		
17.1. Lauksaimniecībā izmantojamā zeme.		129.2 ha
18.1. Meži.		118.6 ha
19.1. Izpildot kadastrālo uzmērīšanu, zemes īpašuma		



<p style="text-align: center;"><i>I daļas 1.iedaļa</i> Nekustams īpašums, servitūti un reālnastas, pievienotie zemes gabali</p>	Domājamā daļa	Platība, lielums
kopplatība var tikt precizēta.		
<p>20.1. Uz 1.zemes gabala Oškalna ielā 16 atrodas astoņas ēkas - autogarāža, mācību garāža - galdniecība, mācību darbnīca - laboratorija, metināšanas noliktava, lauksaimniecības mašīnu šķūnis, caurlaides ēka un divi angāri - ar kopējo apbūvēto laukumu 6011.40 kv.m. (saskaņā ar inventarizācijas dokumentiem liters Nr.L-396). <b>Aktualizēts</b> <i>Saistīts ar ierakstiem: I daļas 1.iedaļa 32.1 (300001905568), 35.1, 35.2, 35.3, 35.4, 35.5, 35.6, 35.7, 35.8, 35.9, 35.10, 35.11, 35.12, 35.13, 35.14 (400001275281)</i></p>		
<p>21.1. Uz 3.zemes gabala atrodas trīs mājīpašumi , no kuriem pirmais sastāv no dzīvojamās ēkas ar kopējo platību 277.5 kv.m. un palīgēkas , otrs - no dzīvojamās ēkas ar kopējo platību 142.4 kv.m. un palīgēkas un trešais - no dzīvojamās ēkas ar kopējo platību 76.5 kv.m. un palīgēkas (saskaņā ar inventarizācijas dokumentiem liters Nr.L-396).</p>		
<p>22.1. Uz 4.zemes gabala atrodas dzīvojamā ēka ar kopējo platību 61.8 kv.m. un septiņas ēkas - galdnieku darbnīca, siltumnīcu komplekss, gatera nojume un divas noliktavas - ar kopējo apbūvēto laukumu 2256.80 kv.m. (saskaņā ar inventarizācijas dokumentiem liters Nr.L-396). <b>Aktualizēts</b> <i>Saistīts ar ierakstiem: I daļas 1.iedaļa 32.2 (300001905568), 35.1, 35.2, 35.3, 35.4, 35.5, 35.6, 35.7, 35.8, 35.9, 35.10, 35.11, 35.12, 35.13, 35.14 (400001275281)</i></p>		
<p>23.1. Uz 5.zemes gabala atrodas ēka - graudu kalte ar apbūvēto laukumu 433.2 kv.m. (saskaņā ar inventarizācijas dokumentiem liters Nr.L-396). <b>Aktualizēts</b> <i>Saistīts ar ierakstiem: I daļas 1.iedaļa 32.3 (300001905568), 35.1, 35.2, 35.3, 35.4, 35.5, 35.6, 35.7, 35.8, 35.9, 35.10, 35.11, 35.12, 35.13, 35.14 (400001275281)</i></p>		
<p>24.1. Mainīts īpašuma apzīmējums kadastrā no 7054-005-0015 uz 7054-005-0007. Pamats: 1998. gada 9. februāra LR Valsts zemes dienesta Madonas rajona nodaļas izziņa Nr.1-5/63. <i>Zurn. Nr. 90, lēmums 19.01.1999., tiesnese Baiba Caunīte</i></p>		
<p>25.1. Pievienoti divi zemes gabali ,t.i., 11.zemes gabals ar kadastra Nr.7054-008-0450 un 12.zemes gabals ar kadastra Nr.7054-008-0451 , un daļa 2.zemes gabalam. Atdalīti no nekustamā īpašuma Ērgļu pagasts , Ērgļu evaņģēliski luteriskā draudze (Ērgļu pagasta zemesgrāmatas nodalījuma Nr.389).</p>		4.36 ha
<p>26.1. Pēc pievienošanas zemes īpašums sastāv no divpadsmit zemes gabaliem.</p>		286.26 ha
<p>27.1. Izpildot kadastrālo uzmērīšanu, zemes īpašuma kopplatība var tikt precizēta.</p>		
<p>28.1. Uz 11.zemes gabala ar kadastra numuru 7054- 008-0450 atrodas skolas ēka ar kopējo platību 2193.52 kvm. un sakņu un materiālu noliktavas ēka ar apbūvēto laukumu 156.8 kvm. ar adresi Oškalna ielā 10 un viesnīcas ēka ar apbūvēto laukumu 922.6 kvm. ar adresi Lauksaimniecības ielā 14. <b>Aktualizēts</b> <i>Saistīts ar ierakstiem: I daļas 1.iedaļa 32.4 (300001905568), 35.1, 35.2, 35.3, 35.4, 35.5, 35.6, 35.7, 35.8, 35.9, 35.10, 35.11, 35.12, 35.13, 35.14 (400001275281)</i></p>		
<p>29.1. Mainīta 1.zemes gabala adrese no Oškalna ielas 16 uz Oškalna iela 14. Pamats: 1999. gada 10. decembra Ērgļu pagasta padomes lēmums (protokols Nr.12#7).</p>		
<p>30.1. Mainīts īpašuma nosaukums no Ērgļu lauksaimniecības skola uz Ērgļu arodvidusskola. Pamats: 2000. gada 20. janvāra Ērgļu pagasta padomes lēmums (protokols Nr.1#6). <i>Zurn. Nr. 1235, lēmums 11.05.2000., tiesnese Baiba Caunīte</i></p>		
		283.81 ha

<p style="text-align: center;"><i>I daļas 1.iedaļa</i> <i>Nekustams īpašums, servitūti un reālnastas, pievienotie zemes gabali</i></p>	Domājamā daļa	Platība, lielums
<p>31.1. Pēc atdalīšanas zemes īpašums sastāv no divpadsmit zemes gabaliem.</p>		
<p>31.2. Izpildot kadastrālo uzmērīšanu, zemes kopplatība var tikt precizēta. <i>Žurn. Nr. 30000763353, lēmums 24.05.2004., tiesnese Baiba Caunīte</i></p>		
<p>32.1. Grozīt ierakstu Nr. 20.1 (žurnāla Nr. 90, 1999) un izteikt šādā redakcijā: Uz zemes gabala ar kadastra apzīmējumu 7054 005 0007 Oškalna ielā 14 atrodas astoņas ēkas - autogarāžas ēka (kadastra apzīmējums 7054 005 0007 001), mācību garāžas - galdniecības ēka (kadastra apzīmējums 7054 005 0007 002), mācību darbnīcas (kadastra apzīmējums 7054 005 0007 003), noliktavas ēka (kadastra apzīmējums 7054 005 0007 004), mācību garāžas (kadastra apzīmējums 7054 005 0007 005), caurlaides ēka (kadastra apzīmējums 7054 005 0007 006), noliktavas ēka (kadastra apzīmējums 7054 005 0007 007), noliktavas ēka (kadastra apzīmējums 7054 005 0007 008). Pamats: 2006. gada 23. novembra Ērgļu novada domes sēdes protokols Nr.6#10, 2006. gada 22. novembra LR VZD Kadastra izziņa Nr.10C-1.M/1061. <i>Aktualizēts</i> <i>Saistīts ar ierakstiem: I daļas 1.iedaļa 33.1 (300003906170), 35.1, 35.2, 35.3, 35.4, 35.5, 35.6, 35.7, 35.8, 35.9, 35.10, 35.11, 35.12, 35.13, 35.14 (400001275281) I daļas 2.iedaļa 6.1 (300003906170)</i></p>		
<p>32.2. Grozīt ierakstu Nr. 22.1 (žurnāla Nr. 90, 1999) un izteikt šādā redakcijā: Uz zemes gabala ar kadastra apzīmējumu 7054 005 0009 atrodas piecas ēkas - galdnieku darbnīca (kadastra apzīmējums 7054 005 0009 002), siltumnīcu komplekss - ūdenssūkņētava (kadastra apzīmējums 7054 005 0009 003), siltumnīcu komplekss (kadastra apzīmējums 7054 005 0009 004), siltumnīcu komplekss - šķūnis (kadastra apzīmējums 7054 005 0009 005) un gatera nojume (kadastra apzīmējums 7054 005 0009 006). Pamats: 2006. gada 22. novembra LR VZD Vidusdaugavas reģionālās nodaļas izziņa par būves neesamību Nr.2A-3/2308, 2006. gada 22. novembra LR VZD Kadastra izziņa Nr.10C-1.M/1061. <i>Aktualizēts</i> <i>Saistīts ar ierakstiem: I daļas 1.iedaļa 33.2 (300003906170), 35.1, 35.2, 35.3, 35.4, 35.5, 35.6, 35.7, 35.8, 35.9, 35.10, 35.11, 35.12, 35.13, 35.14 (400001275281) I daļas 2.iedaļa 6.2 (300003906170)</i></p>		
<p>32.3. Grozīt ierakstu Nr. 23.1 (žurnāla Nr. 90, 1999) un izteikt šādā redakcijā: Uz zemes gabala ar kadastra apzīmējumu 7054 005 0018 atrodas: graudu kalte (kadastra apzīmējums 7054 005 0018 001). Pamats: 2006. gada 22. novembra LR VZD Kadastra izziņa Nr.10C-1.M/1061. <i>Aktualizēts</i> <i>Saistīts ar ierakstiem: I daļas 1.iedaļa 35.1, 35.2, 35.3, 35.4, 35.5, 35.6, 35.7, 35.8, 35.9, 35.10, 35.11, 35.12, 35.13, 35.14 (400001275281)</i></p>		
<p>32.4. Grozīt ierakstu Nr. 28.1 (žurnāla Nr. 1235, 2000) un izteikt šādā redakcijā: Uz zemes gabala ar kadastra apzīmējumu 7054 008 0450 atrodas trīs ēkas - dienesta viesnīca (kadastra apzīmējums 7054 008 0450 002) ar adresi Lauksaimniecības ielā 14, skolas ēka (kadastra apzīmējums 7054 008 0450 001) un noliktavas ēka (kadastra apzīmējums 7054 008 0450 003) ar adresi Oškalna ielā 10. Pamats: 2006. gada 22. novembra LR VZD Kadastra izziņa Nr.10C-1.M/1061. <i>Žurn. Nr. 300001905568, lēmums 07.02.2007., tiesnese Baiba Caunīte</i> <i>Aktualizēts</i> <i>Saistīts ar ierakstiem: I daļas 1.iedaļa 35.1, 35.2, 35.3, 35.4, 35.5, 35.6, 35.7, 35.8, 35.9, 35.10, 35.11, 35.12, 35.13, 35.14 (400001275281)</i></p>		
<p>33.1. Grozīt ierakstu Nr. 32.1 (žurnāla Nr. 300001905568, 26.01.2007) un izteikt šādā redakcijā : Uz zemes gabala ar kadastra apzīmējumu 7054 005 0007 Oškalna ielā 14 atrodas septiņas ēkas - autogarāžas ēka (kadastra apzīmējums 7054</p>		

I daļas 1.iedaļa Nekustams īpašums, servitūti un reālnastas, pievienotie zemes gabali	Domājamā daļa	Platība, lielums
005 0007 001), mācību garāžas - galdniecības ēka (kadastra apzīmējums 7054 005 0007 002), mācību darbnīcas (kadastra apzīmējums 7054 005 0007 003), mācību garāžas (kadastra apzīmējums 7054 005 0007 005), caurlaides ēka (kadastra apzīmējums 7054 005 0007 006), noliktavas ēka (kadastra apzīmējums 7054 005 0007 007) un noliktavas ēka (kadastra apzīmējums 7054 005 0007 008).Pamats: 2015.gada 3.jūlija Ērgļu būvvaldes izziņa par būves neesību Nr. 470/10-05.		
<b>Aktualizēts</b> Saistīts ar ierakstiem: I daļas 1.iedaļa 35.1, 35.2, 35.3, 35.4, 35.5, 35.6, 35.7, 35.8, 35.9, 35.10, 35.11, 35.12, 35.13, 35.14 (400001275281)		
33.2. Grozīt ierakstu Nr. 32.2 (žurnāla Nr. 300001905568, 26.01.2007) un izteikt šādā redakcijā: Uz zemes gabala ar kadastra apzīmējumu 7054 005 0009 atrodas četras ēkas - galdnieku darbnīca (kadastra apzīmējums 7054 005 0009 002), siltumnīcu komplekss (kadastra apzīmējums 7054 005 0009 004), siltumnīcu komplekss - šķūnis (kadastra apzīmējums 7054 005 0009 005) un gatera nojume (kadastra apzīmējums 7054 005 0009 006).Pamats: 2015.gada 3.jūlija Ērgļu novada būvvaldes izziņa par būves neesību Nr. 470/10-05.		
<b>Žurn. Nr. 300003906170, lēmums 04.08.2015., tiesnese Benita Meļņika</b> <b>Aktualizēts</b> Saistīts ar ierakstiem: I daļas 1.iedaļa 35.1, 35.2, 35.3, 35.4, 35.5, 35.6, 35.7, 35.8, 35.9, 35.10, 35.11, 35.12, 35.13, 35.14 (400001275281)		
34.1. Zemes īpašuma sastāvs pēc atdalīšanas un kadastrālās uzmērīšanas:		
34.2. Zemes vienība (kadastra apzīmējums 70540050002). <b>Dzēsts</b> Saistīts ar ierakstu: I daļas 1.iedaļa 36.2 (300004664168)		109.97 ha
34.3. Zemes vienība (kadastra apzīmējums 70540050003). <b>Dzēsts</b> Saistīts ar ierakstu: I daļas 1.iedaļa 36.1 (300004664168)		1.4 ha
34.4. Zemes vienība (kadastra apzīmējums 70540050007). <b>Grozīts</b> Saistīts ar ierakstu: I daļas 1.iedaļa 40.1 (300005391939)		6 ha
34.5. Zemes vienība (kadastra apzīmējums 70540050008). <b>Dzēsts</b> Saistīts ar ierakstu: I daļas 2.iedaļa 12.1 (300005045934)		6.87 ha
34.6. Zemes vienība (kadastra apzīmējums 70540050009). <b>Grozīts</b> Saistīts ar ierakstu: I daļas 1.iedaļa 38.1 (300004757364)		3.88 ha
34.7. Zemes vienība (kadastra apzīmējums 70540050010). <b>Dzēsts</b> Saistīts ar ierakstu: I daļas 1.iedaļa 37.1 (300004705662)		6.6091 ha
34.8. Zemes vienība (kadastra apzīmējums 70540050017). <b>Dzēsts</b> Saistīts ar ierakstu: I daļas 1.iedaļa 36.2 (300004664168)		0.78 ha
34.9. Zemes vienība (kadastra apzīmējums 70540050019). <b>Dzēsts</b> Saistīts ar ierakstu: I daļas 1.iedaļa 36.2 (300004664168)		34.5 ha
34.10. Zemes vienība (kadastra apzīmējums 70540050025). <b>Dzēsts</b> Saistīts ar ierakstu: I daļas 1.iedaļa 36.2 (300004664168)		0.6 ha
34.11. Zemes vienība (kadastra apzīmējums 70540050047). <b>Dzēsts</b> Saistīts ar ierakstu: I daļas 1.iedaļa 37.2 (300004705662)		7.76 ha
34.12. Zemes vienība (kadastra apzīmējums 70540050049). <b>Dzēsts</b> Saistīts ar ierakstu: I daļas 1.iedaļa 36.2 (300004664168)		37.63 ha
34.13. Zemes vienība (kadastra apzīmējums 70540050051). <b>Dzēsts</b> Saistīts ar ierakstu: I daļas 1.iedaļa 36.2 (300004664168)		3.27 ha
34.14. Zemes vienība (kadastra apzīmējums 70540080450).		1.7342 ha

I daļas 1.iedaļa Nekustams īpašums, servitūti un reālnastas, pievienotie zemes gabali	Domājamā daļa	Platība, lielums
<b>Grozīts</b> Saistīts ar ierakstu: I daļas 1.iedaļa 40.5 (300005391939)		
34.15. Zemes vienība (kadastra apzīmējums 70540080451). <b>Dzēsts</b> Saistīts ar ierakstu: I daļas 1.iedaļa 37.2 (300004705662)		0.2964 ha
34.16. Izpildot kadastrālo uzmērīšanu, zemes vienību ar kadastra apzīmējumu 70540050007 un 70540050025 platība var tikt precizēta. <i>Žurn. Nr. 300004030355, lēmums 05.02.2016., tiesnese Baiba Caunīte</i>		
35.1. Būve (kadastra apzīmējums 70540050007001). <b>Dzēsts</b> Saistīts ar ierakstu: I daļas 2.iedaļa 13.10 (300005455228)		
35.2. Būve (kadastra apzīmējums 70540050007002). <b>Dzēsts</b> Saistīts ar ierakstu: I daļas 2.iedaļa 13.10 (300005455228)		
35.3. Būve (kadastra apzīmējums 70540050007003). <b>Dzēsts</b> Saistīts ar ierakstu: I daļas 2.iedaļa 13.10 (300005455228)		
35.4. Būve (kadastra apzīmējums 70540050007005). <b>Dzēsts</b> Saistīts ar ierakstu: I daļas 2.iedaļa 13.10 (300005455228)		
35.5. Būve (kadastra apzīmējums 70540050007006). <b>Dzēsts</b> Saistīts ar ierakstu: I daļas 2.iedaļa 13.10 (300005455228)		
35.6. Būve (kadastra apzīmējums 70540050007007). <b>Dzēsts</b> Saistīts ar ierakstu: I daļas 2.iedaļa 13.10 (300005455228)		
35.7. Būve (kadastra apzīmējums 70540050007008). <b>Dzēsts</b> Saistīts ar ierakstu: I daļas 2.iedaļa 16.1 (300005479287)		
35.8. Būve (kadastra apzīmējums 70540050009002). <b>Dzēsts</b> Saistīts ar ierakstu: I daļas 1.iedaļa 39.1 (300004825689)		
35.9. Būve (kadastra apzīmējums 70540050009004). <b>Dzēsts</b> Saistīts ar ierakstu: I daļas 1.iedaļa 39.1 (300004825689)		
35.10. Būve (kadastra apzīmējums 70540050009005). <b>Dzēsts</b> Saistīts ar ierakstu: I daļas 1.iedaļa 39.1 (300004825689)		
35.11. Būve (kadastra apzīmējums 70540050009006). <b>Dzēsts</b> Saistīts ar ierakstu: I daļas 1.iedaļa 39.1 (300004825689)		
35.12. Būve (kadastra apzīmējums 70540080450001).		
35.13. Būve (kadastra apzīmējums 70540080450002).		
35.14. Būve (kadastra apzīmējums 70540080450003). <i>Precizēts 23.05.2016., Žurn. Nr. 400001275281, tiesnese Baiba Caunīte</i>		
36.1. Dzēst ierakstu Nr. 34.3 (žurnāla Nr. 300004030355, 22.01.2016). Pamats: 2018.gada 31.jūlija nostiprinājuma lūgums Nr.2-8e/2018/33.		
36.2. Dzēst ierakstu Nr. 34.2, 34.8, 34.9, 34.10, 34.12, 34.13 (žurnāla Nr. 300004030355, 22.01.2016). Pamats: 2018.gada 31.jūlija nostiprinājuma lūgums Nr.2-8e/2018/33. <i>Žurn. Nr. 300004664168, lēmums 09.08.2018., tiesnese Inese Kiršteine</i>		
37.1. Dzēst ierakstu Nr. 34.7 (žurnāla Nr. 300004030355, 22.01.2016). Pamats: 2018.gada 3.oktobra nostiprinājuma lūgums.		
37.2. Dzēst ierakstus Nr. 34.11, 34.15 (žurnāla Nr. 300004030355, 22.01.2016). Pamats: 2018.gada 3.oktobra nostiprinājuma lūgums. <i>Žurn. Nr. 300004705662, lēmums 17.10.2018., tiesnese Lolita Marovska</i>		
38.1. Grozīts ieraksts Nr. 34.6 (žurnāla Nr. 300004030355,		

I daļas 1.iedaļa Nekustams īpašums, servitūti un reālnastas, pievienotie zemes gabali	Domājamā daļa	Platība, lielums
22.01.2016) un izteikts šādā redakcijā:		
38.2. Zemes vienība (kadastra apzīmējums 70540050057). <i>Dzēsts</i> <i>Saisīts ar ierakstu: I daļas 2.iedaļa 10.3 (300004785280)</i>		98 m <sup>2</sup>
38.3. Zemes vienība (kadastra apzīmējums 70540050058). <i>Dzēsts</i> <i>Saisīts ar ierakstu: I daļas 1.iedaļa 39.1 (300004825689)</i>		3.9562 ha
38.4. Pamats: 2018.gada 27.decembra Valsts zemes dienesta elektronisks paziņojums, 2018.gada 21.novembra iesniegums. <i>Žurn. Nr. 300004757364, lēmums 07.01.2019., tiesnese Baiba Lielpētere</i>		
39.1. Dzēst ierakstus Nr. 35.8, Nr.35.9, Nr.35.10, Nr.35.11, Nr.38.3 (žurnāla Nr. 400001275281, 05.02.2016, Nr.300004757364, 27.12.2018). Pamats: 2019.gada 28.marta nostiprinājuma lūgums Nr.2-8e/19/13. <i>Žurn. Nr. 300004825689, lēmums 05.04.2019., tiesnese Baiba Lielpētere</i>		
40.1. Grozīts ieraksts Nr.34.4 (žurnāla Nr.300004030355, 22.01.2016) un izteikts šādā redakcijā:		
40.2. Zemes vienība (kadastra apzīmējums 70540050064). <i>Dzēsts</i> <i>Saisīts ar ierakstu: I daļas 2.iedaļa 13.10 (300005455228)</i>		5.766 ha
40.3. Zemes vienība (kadastra apzīmējums 70540050065). <i>Dzēsts</i> <i>Saisīts ar ierakstu: I daļas 2.iedaļa 15.3 (300005455905)</i>		2276 m <sup>2</sup>
40.4. Pamats: 2021.gada 21.jūnija iesniegums.		
40.5. Grozīts ieraksts Nr.34.14 (žurnāla Nr.300004030355, 22.01.2016) un izteikts šādā redakcijā:		
40.6. Zemes vienība (kadastra apzīmējums 70540080805).		1.5011 ha
40.7. Zemes vienība (kadastra apzīmējums 70540080806). <i>Dzēsts</i> <i>Saisīts ar ierakstu: I daļas 2.iedaļa 14.3 (300005455923)</i>		2331 m <sup>2</sup>
40.8. Pamats: 2021.gada 21.jūnija iesniegums. <i>Žurn. Nr. 300005391939, lēmums 15.07.2021., tiesnese Antra Bušmane</i>		
I daļas 2.iedaļa Atdalītie zemes gabali, servitūtu un reālnastu pārgrozījumi un dzēsumi	Domājamā daļa	Platība, lielums
1.1. Atdalīti divi zemes gabali ar dzīvojamo ēku "Upeslīči", Ērgļu pag., Madonas raj., kadastra apzīmējums: 7054 005 0043. Tiem atvērts jauns zemesgrāmatas nodalījums Nr. 100000137287. Pamats: 2004. gada 29. aprīļa nostiprinājuma lūgums. <i>Žurn. Nr. 300000762440, lēmums 20.05.2004., tiesnese Baiba Caunīte</i>		0.6956 ha
2.1. Atdalīts zemes gabals ar dzīvojamo ēku un palīgēku Oškalna iela 22, Ērgļi, Ērgļu pag., Madonas raj., kadastra apzīmējums: 7054 005 0041. Tiem atvērts jauns zemesgrāmatas nodalījums Nr. 100000137389. Pamats: 2004. gada 29. aprīļa nostiprinājuma lūgums. <i>Žurn. Nr. 300000762448, lēmums 20.05.2004., tiesnese Baiba Caunīte</i>		0.3556 ha
3.1. Atdalīts zemes gabals ar dzīvojamo māju un palīgceltni "Liepsalas", Ērgļu pag., Madonas raj., kadastra apzīmējums: 7054 005 0023. Tiem atvērts jauns zemesgrāmatas nodalījums Nr. 100000137438. Pamats: 2004. gada 29. aprīļa nostiprinājuma lūgums nekustamā īpašuma sadalīšanai. <i>Žurn. Nr. 300000762454, lēmums 20.05.2004., tiesnese Baiba Caunīte</i>		0.732 ha
4.1. Atdalīts zemes gabals ar dzīvojamo māju un palīgēku Oškalna iela 20, Ērgļi, Ērgļu pag., Madonas raj., kadastra apzīmējums: 7054 005 0040. Tiem atvērts jauns zemesgrāmatas nodalījums Nr. 100000137459. Pamats: 2004. gada 29. aprīļa nostiprinājuma lūgums nekustamā īpašuma sadalīšanai.		0.364 ha

I daļas 2.iedaļa Atdalītie zemes gabali, servitūtu un reālnastu pārgrozījumi un dzēsumi	Domājamā daļa	Platība, lielums
<b>Žurn. Nr. 30000763298, lēmums 24.05.2004., tiesnese Baiba Caunīte</b>		
5.1. Atdalīts zemes gabals ar dzīvojamo māju un palīgēku Oškalna iela 24, Ērgļi, Ērgļu pag., Madonas raj., kadastra apzīmējums: 7054 005 0042. Tiem atvērts jauns zemesgrāmatas nodalījums Nr. 100000137528. Pamats: 2004. gada 7. maija nostiprinājuma lūgums nekustamā īpašuma sadalīšanai.		0.4425 ha
<b>Žurn. Nr. 30000763353, lēmums 24.05.2004., tiesnese Baiba Caunīte</b>		
6.1. Sakarā ar būves neesamību dzēsts 1. iedaļas ierakstu Nr. 32.1 (žurnāla Nr. 300001905568, 26.01.2007) daļā par noliktavas ēku ( kadastra apzīmējums 70540050007004) .Pamats: 2015.gada 3.jūlija Ērgļu novada būvvaldes izziņa par būves neesību Nr. 470/10-05.		
6.2. Sakarā ar būves neesamību dzēsts 1. iedaļas ierakstu Nr. 32.2 (žurnāla Nr. 300001905568, 26.01.2007) daļā par ūdenssūkņētavas ēku ( 7054005009003):Pamats: 2015.gada 3.jūlija Ērgļu novada būvvaldes izziņa par būves būves neesību Nr.470/10-05.		
<b>Žurn. Nr. 300003906170, lēmums 04.08.2015., tiesnese Benita Meļņika</b>		
7.1. No zemes vienības ar kadastra apzīmējumu 70540050016 atdalīta zemes vienība ar kadastra apzīmējumu 70540050021, no zemes vienības ar kadastra apzīmējumu 70540050018 atdalītas zemes vienības ar kadastra apzīmējumu 70540050048, 70540050050 un 70540050052, atdalīta zemes vienība ar kadastra apzīmējumu 70540050015, kā arī atdalīta būve ar kadastra apzīmējumu 70540050018001.		61.29 ha
<b>Žurn. Nr. 300004030355, lēmums 05.02.2016., tiesnese Baiba Caunīte</b>		
8.1. Atdalīta zemes vienība ar kadastra apzīmējumu: 70540050003.		1.4 ha
8.2. Tai atvērts jauns zemesgrāmatas nodalījums Nr. 100000580775.		
8.3. Pamats: 2018.gada 31.jūlija nostiprinājuma lūgums Nr.2-8e/2018/33.		
8.4. Atdalīta zemes vienība ar kadastra apzīmējumu: 70540050002.		109.97 ha
8.5. Atdalīta zemes vienība ar kadastra apzīmējumu: 70540050017.		7800 m <sup>2</sup>
8.6. Atdalīta zemes vienība ar kadastra apzīmējumu: 70540050019.		34.5 ha
8.7. Atdalīta zemes vienība ar kadastra apzīmējumu: 70540050025.		6000 m <sup>2</sup>
8.8. Atdalīta zemes vienība ar kadastra apzīmējumu: 70540050049.		37.63 ha
8.9. Atdalīta zemes vienība ar kadastra apzīmējumu: 70540050051.		3.27 ha
8.10. Tām atvērts jauns zemesgrāmatas nodalījums Nr. 100000580777.		
8.11. Pamats: 2018.gada 31.jūlija nostiprinājuma lūgums Nr.2-8e/2018/33.		
<b>Žurn. Nr. 300004664168, lēmums 09.08.2018., tiesnese Inese Kiršteine</b>		
9.1. Atdalīta zemes vienība ar kadastra apzīmējumu: 70540050010.		6.6091 ha
9.2. Tai atvērts jauns zemesgrāmatas nodalījums Nr. 100000582713.		
9.3. Atdalīta zemes vienība ar kadastra apzīmējumu:		7.76 ha

I daļas 2.iedaļa Atdalītie zemes gabali, servitūtu un reālnastu pārgrozījumi un dzēsumi	Domājamā daļa	Platība, lielums
70540050047.		
9.4. Atdalīta zemes vienība ar kadastra apzīmējumu: 70540080451.		2964 m <sup>2</sup>
9.5. Tām atvērts jauns zemesgrāmatas nodaļjums Nr. 100000582715.		
9.6. Pamats: 2018.gada 3.oktobra nostiprinājuma lūgums. <i>Žurn. Nr. 300004705662, lēmums 17.10.2018., tiesnese Lolita Marovska</i>		
10.1. Atdalīta zemes vienība ar kadastra apzīmējumu: 70540050057.Tai atvērts jauns zemesgrāmatas nodaļjums Nr. 100000586485.		0.0098 ha
10.2. Pamats: 2019.gada 12.februāra nostiprinājuma lūgums nekustamā īpašuma atdalīšanai.		
10.3. Dzēst 1. iedaļas ierakstu Nr. 38.2 (žurnāla Nr. 300004757364, 27.12.2018).Pamats: 2019.gada 12.februāra nostiprinājuma lūgums nekustamā īpašuma atdalīšanai. <i>Žurn. Nr. 300004785280, lēmums 15.02.2019., tiesnese Baiba Caunīte</i>		3.9562 ha
11.1. Atdalīta zemes vienība ar kadastra apzīmējumu: 70540050058.		3.9562 ha
11.2. Atdalīta būve (kadastra apzīmējums 70540050009002).		
11.3. Atdalīta būve (kadastra apzīmējums 70540050009004).		
11.4. Atdalīta būve (kadastra apzīmējums 70540050009005).		
11.5. Atdalīta būve (kadastra apzīmējums 70540050009006).		
11.6. Tām atvērts jauns zemesgrāmatas nodaļjums Nr. 100000588143.		
11.7. Pamats: 2019.gada 28.marta nostiprinājuma lūgums Nr.2-8e/19/13. <i>Žurn. Nr. 300004825689, lēmums 05.04.2019., tiesnese Baiba Lielpētere</i>		
12.1. Atdalīta zemes vienība ar kadastra apzīmējumu: 70540050008.		6.87 ha
12.2. Tai atvērts jauns zemesgrāmatas nodaļjums Nr. 100000597199.		
12.3. Pamats: 2020.gada 9.janvāra nostiprinājuma lūgums. <i>Žurn. Nr. 300005045934, lēmums 30.01.2020., tiesnese Sandra Vītola</i>		
13.1. Atdalīta zemes vienība ar kadastra apzīmējumu: 70540050064.		5.766 ha
13.2. Atdalīta būve (kadastra apzīmējums 70540050007001).		
13.3. Atdalīta būve (kadastra apzīmējums 70540050007002).		
13.4. Atdalīta būve (kadastra apzīmējums 70540050007003).		
13.5. Atdalīta būve (kadastra apzīmējums 70540050007005).		
13.6. Atdalīta būve (kadastra apzīmējums 70540050007006).		
13.7. Atdalīta būve (kadastra apzīmējums 70540050007007).		
13.8. Atdalīta būve (kadastra apzīmējums 70540050007008).		
13.9. Tiem atvērts jauns zemesgrāmatas nodaļjums Nr. 100000618951.		
13.10. Dzēst 1. iedaļas ierakstus Nr. 35.1, 35.2, 35.3, 35.4, 35.5, 35.6, 40.2 (žurnāla Nr. 400001275281, 05.02.2016, 300005391939, 07.07.2021).		
13.11. Pamats: 2021.gada 1.oktobra nostiprinājuma lūgums nekustamā īpašuma sadalīšanai. <i>Žurn. Nr. 300005455228, lēmums 19.10.2021., tiesnese Sanita Vilciņa</i>		
14.1. Atdalīta zemes vienība ar kadastra apzīmējumu:		2331 m <sup>2</sup>

I daļas 2.iedaļa Atdalītie zemes gabali, servitūtu un reālnastu pārgrozījumi un dzēsumi	Domājamā daļa	Platība, lielums
<p>70540080806.</p> <p>14.2. Tai atvērts jauns zemesgrāmatas nodalījums Nr. 100000618954.</p> <p>14.3. Dzēst 1. iedaļas ierakstu Nr. 40.7 (žurnāla Nr. 300005391939, 07.07.2021).</p> <p>14.4. Pamats: 2021.gada 1.oktobra nostiprinājuma lūgums nekustamā īpašuma sadalīšanai. <i>Žurn. Nr. 300005455923, lēmums 19.10.2021., tiesnese Sanita Vilciņa</i></p> <p>15.1. Atdalīta zemes vienība ar kadastra apzīmējumu: 70540050065. <span style="float: right;">2276 m<sup>2</sup></span></p> <p>15.2. Tai atvērts jauns zemesgrāmatas nodalījums Nr. 100000619306.</p> <p>15.3. Dzēst 1. iedaļas ierakstu Nr. 40.3 (žurnāla Nr. 300005391939, 07.07.2021).</p> <p>15.4. Pamats: 2021.gada 1.oktobra nostiprinājuma lūgums nekustamā īpašuma sadalīšanai. <i>Žurn. Nr. 300005455905, lēmums 28.10.2021., tiesnese Sanita Vilciņa</i></p> <p>16.1. Dzēst 1. iedaļas ierakstu Nr. 35.7 (žurnāla Nr. 400001275281, 05.02.2016).</p> <p>16.2. Ieraksts izdarīts saskaņā ar Zemesgrāmatu likuma 90. pantu. <i>Žurn. Nr. 300005479287, lēmums 04.11.2021., tiesnese Sanita Vilciņa</i></p>		
II daļas 1.iedaļa Nekustama īpašuma īpašnieks, īpašumtiesību pamats	Domājamā daļa	Summa
<p>1.1. Uz Latvijas Republikas Zemkopības ministrijas 07.10.96. uzziņas Nr.6/1787 pamata ir nostiprinātas īpašuma tiesības valstij Latvijas Republikas Zemkopības ministrijas personā. Īpašuma vērtība: bez novērtējuma. <span style="float: right;">1</span> <i>Žurn. Nr. 1256, lēmums 13.11.1996., tiesnese Benita Meļņika</i></p> <p>2.1. Uz Latvijas Republikas Zemkopības ministrijas 18.06.97. uzziņas Nr.11.1/1220 pamata ir nostiprinātas īpašuma tiesības valstij Latvijas Republikas Zemkopības Ministrijas personā. Īpašuma vērtība: bez novērtējuma. <i>Žurn. Nr. 1481, lēmums 16.09.1997., tiesnese Benita Meļņika</i></p> <p>3.1. Īpašnieks: LATVIJAS VALSTS LR ZEMKOPĪBAS MINISTRIJAS , nodokļu maksātāja kods 90000064161 , personā. <span style="float: right;">1</span></p> <p>4.1. Pamats: 1998. gada 7. aprīļa LR Zemkopības ministrijas nostiprinājuma lūgums Nr.11.1/807, 1998. gada 27. novembra Ērgļu lauksaimniecības skolas izziņa par ēku piederību Nr.121, 1998. gada 10. augusta zvērināta revidenta A.Kursītes apliecinājumi par siltumnīcu kompleksa, gaķera nojumes, graudu kaltes, smago automašīnu garāžas, mācību garāžas - galdniecības, mācību darbnīcas - laboratorijas, divu gabalu arkveida noliktavu, galdnieku darbnīcas, caurlaides - kontroles punkta un mācību garāžas atrašanos Ērgļu lauksaimniecības skolas pamatlīdzekļu sastāvā, 1998. gada 28. oktobra akts par ēku pieņemšanu ekspluatācijā, 1994. gada 16. marta Cēsu zonālā valsts arhīva izziņa Nr.4-10/1.</p> <p>5.1. Īpašuma kadastrālā vērtība: zeme bez novērtējuma, ēkas - Ls 95059.00. <i>Žurn. Nr. 90, lēmums 19.01.1999., tiesnese Baiba Caunīte</i></p>		



II daļas 1.iedaļa Nekustama īpašuma īpašnieks, īpašumtiesību pamats	Domājamā daļa	Summa
<p>6.1. Īpašnieks: LATVIJAS VALSTS LR ZEMKOPĪBAS MINISTRIJAS , nodokļu maksātāja kods 90000064161, personā.</p> <p>7.1. Pamats: 1999. gada 28. jūnija pirkuma līgums , 1987. gada 28. decembra akts par ēku pieņemšanu ekspluatācijā , 1998. gada 4. augusta Ērgļu lauksaimniecības skolas izziņa par ēku piederību Nr.62a, 1998. gada 4. augusta Ērgļu lauksaimniecības skolas izziņa par ēku piederību Nr.62b, 1998. gada 10. augusta zvērināta revidenta izziņa A.Kursītes apliecinājumi.</p> <p>8.1. Īpašuma kadastrālā vērtība: zeme 4.36 ha - Ls 4830.00.</p> <p>9.1. Īpašuma tiesības nostiprinātas uz pievienoto zemes daļu un uz 11. zemes gabala atrodošajām ēkām. <i>Žurn. Nr. 1235, lēmums 11.05.2000., tiesnese Baiba Caunīte</i></p>	1	3488.00 LVL
<p>10.1. Īpašnieks: Bezpeļņas organizācija Valsts sabiedrība ar ierobežotu atbildību "Ērgļu Arodvidusskola", nodokļu maksātāja kods 45403008172.</p> <p>10.2. Persona: Latvijas valsts LR Zemkopības ministrijas, nodokļu maksātāja kods 90000064161, personā. Īpašuma tiesība izbeigusies.</p> <p>10.3. Pamats: 1999. gada 22. decembra Latvijas Republikas MK rīkojums Nr. 598. <i>Žurn. Nr. 300000904886, lēmums 03.11.2004., tiesnese Benita Meļņika</i></p>	1 0	
<p>11.1. Īpašnieks: Latvijas valsts Izglītības un zinātnes ministrijas, nodokļu maksātāja kods 90000022399, personā.</p> <p>11.2. Persona: Bezpeļņas organizācija Valsts sabiedrība ar ierobežotu atbildību "Ērgļu Arodvidusskola", nodokļu maksātāja kods 45403008172. Īpašuma tiesība izbeigusies.</p> <p>11.3. Pamats: 2005. gada 2. septembra LR Ministru kabineta rīkojums Nr.92 (prot. Nr.8#18). <i>Žurn. Nr. 300001905568, lēmums 07.02.2007., tiesnese Baiba Caunīte</i></p>	1 0	
<p>12.1. Persona: Latvijas valsts Latvijas Republikas Izglītības un zinātnes ministrijas, reģistrācijas numurs 90000022399, personā. Īpašuma tiesība izbeigusies.</p> <p>12.2. Īpašnieks: Latvijas valsts Latvijas Republikas Finanšu ministrijas, reģistrācijas numurs 90000014724, personā.</p> <p>12.3. Pamats: 2020.gada 30.jūnija Ministru kabineta rīkojums Nr.353 "Par Izglītības un zinātnes ministrijas valdījumā esošo valsts nekustamo īpašumu nodošanu Finanšu ministrijas valdījumā un pārdošanu", 2020.gada 27.augusta akts Nr.1738/2020/P par valsts nekustamā īpašuma pārņemšanu . <i>Žurn. Nr. 300005217268, lēmums 14.10.2020., tiesnese Aija Grāve</i></p>	0 1	
<p>III daļas 1.iedaļa Lietu tiesības, kas apgrūtinā nekustamu īpašumu</p>	Platība, lielums	1.1. Atzīme: apgrūtinājums - ceļa servitūts 0.3 km garumā par labu saimniecībai "Mežāres" un ceļa servitūts 0.1 km par labu saimniecībai "Sīlēni"; aprobežojumi - 1)

III daļas 1.iedaļa Lietu tiesības, kas apgrūtina nekustamu īpašumu	Platība, lielums
<p>elektriskie tīkli 20 kV 0.6 ha, 2) Madonas MSVP starpsaimniecību novadgrāvis 1.8 km, 3) Ogres upes 0.5 km un Valolas upes 1.8 km garumā piekrastes joslā ievērot 0.6.08.91. LR likumu "Par vides aizsardzību", 4) Ogres upes tauvas josla - 0.5 km/10m - 0.5 ha.</p> <p><b>Dzēsts</b> <b>Saistīts ar ierakstu: III daļas 2.iedaļa 2.1 (300004030355)</b></p>	
<p>2.1. Atzīme: uz zemes īpašuma atrodas Ērgļu lauksaimniecības skolai piederošas būves.</p> <p><b>Žurn. Nr. 1256, lēmums 13.11.1996., tiesnese Benita Meļņika</b> <b>Dzēsts</b> <b>Saistīts ar ierakstu: III daļas 2.iedaļa 2.1 (300004030355)</b></p>	
<p>3.1. Atzīme: apgrūtinājumi - 1) ceļa servitūts 0.1 km garumā par labu saimniecībai "Mežāres", 2) ceļa servitūts 0.7 km garumā par labu Ērgļu ev.lut. draudzes īpašumam, 3) ceļa servitūts 0.2 km garumā par labu saimniecībai "Vārpas"; aprobežojumi - 1) Ogres upes ūdens aizsardzības piekrastes josla 0.13km , 2) Ogres upes tauvas josla - 0.13km/10m - 0.13 ha.</p> <p><b>Žurn. Nr. 1481, lēmums 16.09.1997., tiesnese Benita Meļņika</b> <b>Dzēsts</b> <b>Saistīts ar ierakstu: III daļas 2.iedaļa 2.1 (300004030355)</b></p>	
<p>4.1. Atzīme - elektriskie tīkli 20 kV 1.6 ha un 0.4 kV 0.6 ha.</p> <p><b>Dzēsts</b> <b>Saistīts ar ierakstu: III daļas 2.iedaļa 2.1 (300004030355)</b></p>	
<p>5.1. Atzīme - telekomunikāciju uzņēmuma sakaru līnija.</p> <p><b>Dzēsts</b> <b>Saistīts ar ierakstu: III daļas 2.iedaļa 2.1 (300004030355)</b></p>	0.4 km
<p>6.1. Atzīme - Ogres upes ūdens aizsardzības piekrastes josla.</p> <p><b>Dzēsts</b> <b>Saistīts ar ierakstu: III daļas 2.iedaļa 2.1 (300004030355)</b></p>	0.47 km
<p>7.1. Atzīme - Ogres upes tauvas josla.</p> <p><b>Žurn. Nr. 90, lēmums 19.01.1999., tiesnese Baiba Caunīte</b> <b>Dzēsts</b> <b>Saistīts ar ierakstu: III daļas 2.iedaļa 2.1 (300004030355)</b></p>	0.47 ha
<p>8.1. Atzīme - 20 kV un 0.4 kV elektrisko tīklu gaisavadu līnijas aizsargjosla.</p> <p><b>Dzēsts</b> <b>Saistīts ar ierakstu: III daļas 2.iedaļa 2.1 (300004030355)</b></p>	1.242 ha
<p>9.1. Atzīme - ceļa servitūts par labu saimniecībai Elektrība 32F. Pamats 7.-8. atzīmēm: 2000. gada 24. februāra Latvijas Republikas Valsts zemes dienesta Vidusdaugavas reģionālās nodaļas lēmums Nr.37M-C.</p> <p><b>Žurn. Nr. 1235, lēmums 11.05.2000., tiesnese Baiba Caunīte</b> <b>Dzēsts</b> <b>Saistīts ar ierakstu: III daļas 2.iedaļa 2.1 (300004030355)</b></p>	
<p>10.1. Atzīme - vairāk par 100 kilometriem garas dabiskas ūdensteces - Ogres upe vides un dabas resursu aizsardzības aizsargjoslas teritorija.</p> <p><b>Dzēsts</b> <b>Saistīts ar ierakstu: III daļas 2.iedaļa 3.2 (300004664168)</b></p>	1.62 ha
<p>10.2. Atzīme - vairāk par 100 kilometriem garas dabiskas ūdensteces - Ogres upe vides un dabas resursu aizsardzības aizsargjoslas teritorija.</p> <p><b>Dzēsts</b> <b>Saistīts ar ierakstu: III daļas 2.iedaļa 3.2 (300004664168)</b></p>	0.03 ha
<p>10.3. Atzīme - no 10 līdz 25 kilometriem garas dabiskas ūdensteces - Valolas upe vides un dabas resursu aizsardzības aizsargjoslas teritorija.</p> <p><b>Dzēsts</b> <b>Saistīts ar ierakstu: III daļas 2.iedaļa 3.2 (300004664168)</b></p>	2.17 ha
<p>10.4. Atzīme - no 10 līdz 25 kilometriem garas dabiskas ūdensteces - Valolas upe vides un dabas resursu aizsardzības aizsargjoslas teritorija.</p> <p><b>Dzēsts</b> <b>Saistīts ar ierakstu: III daļas 2.iedaļa 3.2 (300004664168)</b></p>	7.64 ha
<p>10.5. Atzīme - ūdensnotekas (ūdensteču regulēta posma un speciāli raktas gultnes), kā arī uz tās esošas hidrotehniskas būves un ierīces ekspluatācijas aizsargjoslas teritorija lauksaimniecībā izmantojamās zemēs.</p> <p><b>Dzēsts</b> <b>Saistīts ar ierakstu: III daļas 2.iedaļa 3.2 (300004664168)</b></p>	0.47 ha
<p>10.6. Atzīme - ūdensnotekas (ūdensteču regulēta posma un speciāli raktas gultnes), kā arī uz tās esošas hidrotehniskas būves un ierīces ekspluatācijas aizsargjoslas teritorija lauksaimniecībā izmantojamās zemēs.</p> <p><b>Dzēsts</b></p>	1.53 ha

III daļas 1.iedaļa Lietu tiesības, kas apgrūtina nekustamu īpašumu	Platība, lielums
<i>Saistīts ar ierakstu: III daļas 2.iedaļa 3.2 (300004664168)</i>	
10.7. Atzīme - tauvas joslas teritorija gar Valolas upi. <i>Dzēsts</i> <i>Saistīts ar ierakstu: III daļas 2.iedaļa 3.2 (300004664168)</i>	0.61 ha
10.8. Atzīme - tauvas joslas teritorija gar Valolas upi. <i>Dzēsts</i> <i>Saistīts ar ierakstu: III daļas 2.iedaļa 3.2 (300004664168)</i>	0.19 ha
10.9. Atzīme - vides un dabas resursu ķīmiskās aizsargjoslas teritorija ap pazemes ūdens ņemšanas vietu. <i>Dzēsts</i> <i>Saistīts ar ierakstu: III daļas 2.iedaļa 3.2 (300004664168)</i>	24.89 ha
10.10. Atzīme - vides un dabas resursu ķīmiskās aizsargjoslas teritorija ap pazemes ūdens ņemšanas vietu. <i>Dzēsts</i> <i>Saistīts ar ierakstu: III daļas 2.iedaļa 3.2 (300004664168)</i>	20.66 ha
10.11. Atzīme - ekspluatācijas aizsargjoslas teritorija gar pašvaldības autoceļu. <i>Dzēsts</i> <i>Saistīts ar ierakstu: III daļas 2.iedaļa 3.2 (300004664168)</i>	0.85 ha
10.12. Atzīme - ceļa servitūta teritorija. <i>Dzēsts</i> <i>Saistīts ar ierakstu: III daļas 2.iedaļa 3.2 (300004664168)</i>	0.05 ha
10.13. Atzīme - vairāk par 100 kilometriem garas dabiskas ūdensteces - Ogres upe vides un dabas resursu aizsardzības aizsargjoslas teritorija. <i>Dzēsts</i> <i>Saistīts ar ierakstu: III daļas 2.iedaļa 3.1 (300004664168)</i>	1.4 ha
10.14. Atzīme - tauvas joslas teritorija gar Ogres upi. <i>Dzēsts</i> <i>Saistīts ar ierakstu: III daļas 2.iedaļa 3.1 (300004664168)</i>	0.06 ha
10.15. Atzīme - vides un dabas resursu ķīmiskās aizsargjoslas teritorija ap pazemes ūdens ņemšanas vietu. <i>Dzēsts</i> <i>Saistīts ar ierakstu: III daļas 2.iedaļa 3.1 (300004664168)</i>	1.4 ha
10.16. Atzīme - ekspluatācijas aizsargjoslas teritorija gar pašvaldības autoceļu. <i>Dzēsts</i> <i>Saistīts ar ierakstu: III daļas 2.iedaļa 3.1 (300004664168)</i>	0.5 ha
10.17. Atzīme - ekspluatācijas aizsargjoslas teritorija gar 20 kV elektrisko tīklu gaisvadu līniju. <i>Dzēsts</i> <i>Saistīts ar ierakstu: III daļas 2.iedaļa 3.1 (300004664168)</i>	0.27 ha
10.18. Atzīme - aizsargjoslas teritorija gar 20 kV elektrisko tīklu gaisvadu līniju. <i>Dzēsts</i> <i>Saistīts ar ierakstu: III daļas 2.iedaļa 8.1 (300005045934)</i>	0.1 ha
10.19. Atzīme - aizsargjoslas teritorija gar 20 kV elektrisko tīklu gaisvadu līniju. <i>Dzēsts</i> <i>Saistīts ar ierakstu: III daļas 2.iedaļa 8.1 (300005045934)</i>	0.12 ha
10.20. Atzīme - ekspluatācijas aizsargjoslas teritorija gar elektronisko sakaru tīklu gaisvadu līniju. <i>Dzēsts</i> <i>Saistīts ar ierakstu: III daļas 2.iedaļa 8.1 (300005045934)</i>	0.08 ha
10.21. Atzīme - aizsargjoslas teritorija gar 0.4 kV elektrisko tīklu gaisvadu līniju. <i>Dzēsts</i> <i>Saistīts ar ierakstu: III daļas 2.iedaļa 8.1 (300005045934)</i>	0.02 ha
10.22. Atzīme - ceļa servitūta teritorija. <i>Dzēsts</i> <i>Saistīts ar ierakstu: III daļas 2.iedaļa 8.1 (300005045934)</i>	0.01 ha
10.23. Atzīme - aizsargjoslas teritorija gar 20 kV elektrisko tīklu gaisvadu līniju. <i>Dzēsts</i> <i>Saistīts ar ierakstu: III daļas 2.iedaļa 5.1 (300004757364)</i>	0.03 ha
10.24. Atzīme - aizsargjoslas teritorija gar 0.4 kV elektrisko tīklu gaisvadu līniju. <i>Dzēsts</i> <i>Saistīts ar ierakstu: III daļas 2.iedaļa 5.1 (300004757364)</i>	0.14 ha
10.25. Atzīme - ūdensteces - Ogres upes aizsargjoslas teritorija. <i>Dzēsts</i> <i>Saistīts ar ierakstiem: III daļas 1.iedaļa 11.1 (300004705662); III daļas 2.iedaļa 5.1 (300004757364)</i>	6.33 ha
10.26. Atzīme - aizsargjoslas teritorija gar 20 kV elektrisko tīklu gaisvadu līniju.	0.664 ha

III daļas 1.iedaļa Lietu tiesības, kas apgrūrina nekustamu īpašumu	Platība, lielums
<i>Dzēsts</i> <i>Saistīts ar ierakstu: III daļas 2.iedaļa 4.1 (300004705662)</i>	
10.27. Atzīme - aizsargjoslas teritorija gar 0.4 kV elektrisko tīklu gaisvadu līniju.	0.36 ha
<i>Dzēsts</i> <i>Saistīts ar ierakstu: III daļas 2.iedaļa 4.1 (300004705662)</i>	
10.28. Atzīme - aizsargjoslas teritorija gar 0.4 kV elektrisko tīklu gaisvadu līniju.	0.0504 ha
<i>Dzēsts</i> <i>Saistīts ar ierakstu: III daļas 2.iedaļa 4.1 (300004705662)</i>	
10.29. Atzīme - aizsargjoslas teritorija gar 0.4 kV elektrisko tīklu gaisvadu līniju.	0.168 ha
<i>Dzēsts</i> <i>Saistīts ar ierakstu: III daļas 2.iedaļa 4.1 (300004705662)</i>	
10.30. Atzīme - aizsargjoslas teritorija ap valsts ģeodēzisko atbalsta punktu.	0.0009 ha
<i>Dzēsts</i> <i>Saistīts ar ierakstu: III daļas 2.iedaļa 4.1 (300004705662)</i>	
10.31. Atzīme - ceļa servitūta teritorija.	0.025 ha
<i>Dzēsts</i> <i>Saistīts ar ierakstu: III daļas 2.iedaļa 4.1 (300004705662)</i>	
10.32. Atzīme - vairāk par 100 kilometriem garas dabiskas ūdensteces - Ogres upe vides un dabas resursu aizsardzības aizsargjoslas teritorija.	0.78 ha
<i>Dzēsts</i> <i>Saistīts ar ierakstu: III daļas 2.iedaļa 3.2 (300004664168)</i>	
10.33. Atzīme - vides un dabas resursu ķīmiskās aizsargjoslas teritorija ap pazemes ūdens ņemšanas vietu.	0.78 ha
<i>Dzēsts</i> <i>Saistīts ar ierakstu: III daļas 2.iedaļa 3.2 (300004664168)</i>	
10.34. Atzīme - tauvas joslas teritorija gar Ogres upi.	0.1 ha
<i>Dzēsts</i> <i>Saistīts ar ierakstu: III daļas 2.iedaļa 3.2 (300004664168)</i>	
10.35. Atzīme - ūdensteces - Ogres upe aizsargjoslas teritorija.	0.6 ha
<i>Dzēsts</i> <i>Saistīts ar ierakstu: III daļas 2.iedaļa 3.2 (300004664168)</i>	
10.36. Atzīme - vairāk par 100 kilometriem garas dabiskas ūdensteces - Ogres upe vides un dabas resursu aizsardzības aizsargjoslas teritorija.	6.23 ha
<i>Dzēsts</i> <i>Saistīts ar ierakstu: III daļas 2.iedaļa 4.2 (300004705662)</i>	
10.37. Atzīme - vides un dabas resursu ķīmiskās aizsargjoslas teritorija ap pazemes ūdens ņemšanas vietu.	7.76 ha
<i>Dzēsts</i> <i>Saistīts ar ierakstu: III daļas 2.iedaļa 4.2 (300004705662)</i>	
10.38. Atzīme - ekspluatācijas aizsargjoslas teritorija gar pašvaldības autoceļu.	0.64 ha
<i>Dzēsts</i> <i>Saistīts ar ierakstu: III daļas 2.iedaļa 4.2 (300004705662)</i>	
10.39. Atzīme - ekspluatācijas aizsargjoslas teritorija gar pašvaldības autoceļu.	0.51 ha
<i>Dzēsts</i> <i>Saistīts ar ierakstu: III daļas 2.iedaļa 4.2 (300004705662)</i>	
10.40. Atzīme - ekspluatācijas aizsargjoslas teritorija gar 20 kV elektrisko tīklu gaisvadu līniju.	0.26 ha
<i>Dzēsts</i> <i>Saistīts ar ierakstu: III daļas 2.iedaļa 4.2 (300004705662)</i>	
10.41. Atzīme - vides un dabas resursu ķīmiskās aizsargjoslas teritorija ap pazemes ūdens ņemšanas vietu.	3.22 ha
<i>Dzēsts</i> <i>Saistīts ar ierakstu: III daļas 2.iedaļa 3.2 (300004664168)</i>	
10.42. Atzīme - vides un dabas resursu ķīmiskās aizsargjoslas teritorija ap pazemes ūdens ņemšanas vietu.	1.12 ha
<i>Dzēsts</i> <i>Saistīts ar ierakstu: III daļas 2.iedaļa 3.2 (300004664168)</i>	
10.43. Atzīme - ekspluatācijas aizsargjoslas teritorija gar pašvaldības autoceļu.	00 ha
<i>Dzēsts</i> <i>Saistīts ar ierakstu: III daļas 2.iedaļa 3.2 (300004664168)</i>	
10.44. Atzīme - ceļa servitūta teritorija.	0.23 ha
<i>Dzēsts</i> <i>Saistīts ar ierakstu: III daļas 2.iedaļa 3.2 (300004664168)</i>	
10.45. Atzīme - ceļa servitūta teritorija.	0.03 ha
<i>Dzēsts</i>	

III daļas 1.iedaļa Lietu tiesības, kas apgrūrina nekustamu īpašumu	Platība, lielums
<i>Saistīts ar ierakstu: III daļas 2.iedaļa 3.2 (300004664168)</i>	
10.46. Atzīme - sanitārās aizsargjoslas teritorija ap atkritumu izgāztuvi.	3 ha
<i>Dzēsts</i> <i>Saistīts ar ierakstu: III daļas 2.iedaļa 3.2 (300004664168)</i>	
10.47. Atzīme - vairāk par 100 kilometriem garas dabiskas ūdenstece - Ogres upes vides un dabas resursu aizsardzības aizsargjoslas teritorija.	2.73 ha
<i>Dzēsts</i> <i>Saistīts ar ierakstu: III daļas 2.iedaļa 3.2 (300004664168)</i>	
10.48. Atzīme - vides un dabas resursu ķīmiskās aizsargjoslas teritorija ap pazemes ūdens ņemšanas vietu.	3.27 ha
<i>Dzēsts</i> <i>Saistīts ar ierakstu: III daļas 2.iedaļa 3.2 (300004664168)</i>	
10.49. Atzīme - ekspluatācijas aizsargjoslas teritorija gar pašvaldības autoceļu.	0.3 ha
<i>Dzēsts</i> <i>Saistīts ar ierakstu: III daļas 2.iedaļa 3.2 (300004664168)</i>	
10.50. Atzīme - ekspluatācijas aizsargjoslas teritorija gar 0.4 kV elektrisko tīklu gaisvadu līniju.	0.13 ha
<i>Dzēsts</i> <i>Saistīts ar ierakstu: III daļas 2.iedaļa 3.2 (300004664168)</i>	
10.51. Pamats: 2015.gada 16.decembra nostiprinājuma lūgums nekustamā īpašuma atdalīšanai, zemes apgrūtinājumu plāni.	
<i>Žurn. Nr. 300004030355, lēmums 05.02.2016., tiesnese Baiba Caunīte</i>	
<i>Dzēsts</i> <i>Saistīts ar ierakstu: III daļas 2.iedaļa 8.1 (300005045934)</i>	
11.1. Atzīmi Nr. 10.25 (žurnāla Nr. 300004030355, 22.01.2016) aizstāt ar atzīmi:	
<i>Dzēsts</i> <i>Saistīts ar ierakstu: III daļas 2.iedaļa 5.1 (300004757364)</i>	
11.2. Atzīme - ūdenstece aizsargjoslas teritorija.	3.34 ha
<i>Dzēsts</i> <i>Saistīts ar ierakstu: III daļas 2.iedaļa 5.1 (300004757364)</i>	
11.3. Pamats: 2018.gada 3.oktobra nostiprinājuma lūgums.	
<i>Žurn. Nr. 300004705662, lēmums 17.10.2018., tiesnesē Lolita Marovska</i>	
<i>Dzēsts</i> <i>Saistīts ar ierakstu: III daļas 2.iedaļa 5.1 (300004757364)</i>	
12.1. Atzīme - zemes īpašniekam nepiederoša būve vai būves daļa ar kadastra apzīmējumu 70540050009001.	0.0024 ha
<i>Dzēsts</i> <i>Saistīts ar ierakstu: III daļas 2.iedaļa 6.1 (300004785280)</i>	
12.2. Atzīme - ekspluatācijas aizsargjoslas teritorija ap elektrisko tīklu transformatoru apakšstaciju.	0.0024 ha
<i>Dzēsts</i> <i>Saistīts ar ierakstu: III daļas 2.iedaļa 6.1 (300004785280)</i>	
12.3. Atzīme - ekspluatācijas aizsargjoslas teritorija ap elektrisko tīklu gaisvadu līniju pilsētās un ciemos ar nominālo spriegumu līdz 20 kilovoltiem.	0.0005 ha
<i>Dzēsts</i> <i>Saistīts ar ierakstu: III daļas 2.iedaļa 6.1 (300004785280)</i>	
12.4. Atzīme - ekspluatācijas aizsargjoslas teritorija ap elektrisko tīklu gaisvadu līniju pilsētās un ciemos ar nominālo spriegumu līdz 20 kilovoltiem.	0.0021 ha
<i>Dzēsts</i> <i>Saistīts ar ierakstu: III daļas 2.iedaļa 6.1 (300004785280)</i>	
12.5. Atzīme - dabiskas ūdenstece vides un dabas resursu aizsardzības aizsargjoslas teritorija pilsētās un ciemos.	0.7391 ha
<i>Dzēsts</i> <i>Saistīts ar ierakstu: III daļas 2.iedaļa 7.1 (300004825689)</i>	
12.6. Atzīme - tauvas joslas teritorija gar upi.	0.3709 ha
<i>Dzēsts</i> <i>Saistīts ar ierakstu: III daļas 2.iedaļa 7.1 (300004825689)</i>	
12.7. Atzīme - ūdensnotekas (ūdensteču regulēta posma un speciāli raktas gultnes), kā arī uz tās esošas hidrotehniskas būves un ierīces ekspluatācijas aizsargjoslas teritorija lauksaimniecībā izmantojamās zemēs.	0.4264 ha
<i>Dzēsts</i> <i>Saistīts ar ierakstu: III daļas 2.iedaļa 7.1 (300004825689)</i>	
12.8. Atzīme - ekspluatācijas aizsargjoslas teritorija ap elektrisko tīklu gaisvadu līniju pilsētās un ciemos ar nominālo spriegumu līdz 20 kilovoltiem.	0.1777 ha
<i>Dzēsts</i>	

III daļas 1.iedaļa Lietu tiesības, kas apgrūtināta nekustamu īpašumu	Platība, lielums
<i>Saistīts ar ierakstu: III daļas 2.iedaļa 7.1 (300004825689)</i>	
12.9. Atzīme - ekspluatācijas aizsargjoslas teritorija ap elektrisko tīklu gaisvadu līniju pilsētās un ciemos ar nominālo spriegumu līdz 20 kilovoltiem.	0.0147 ha
<i>Dzēsts</i>	
<i>Saistīts ar ierakstu: III daļas 2.iedaļa 7.1 (300004825689)</i>	
12.10. Atzīme - ekspluatācijas aizsargjoslas teritorija gar elektronisko sakaru tīklu gaisvadu līniju.	0.0042 ha
<i>Dzēsts</i>	
<i>Saistīts ar ierakstu: III daļas 2.iedaļa 7.1 (300004825689)</i>	
12.11. Pamats: 2018.gada 4.decembra apgrūtinājumu plāns.	
<i>Žurn. Nr. 300004757364, lēmums 07.01.2019., tiesnese Baiba Lielpētere</i>	
<i>Dzēsts</i>	
<i>Saistīts ar ierakstu: III daļas 2.iedaļa 7.1 (300004825689)</i>	

III daļas 2.iedaļa Pārgrozījumi pirmās iedaļas ierakstos, šo ierakstu un to pārgrozījumu dzēsumi	Platība, lielums
1.1. Dzēsts 1. iedaļas atzīme Nr. 2 (1996. gada žurnāla Nr.1256, 13.11.96.). Pamats: 1998. gada 13. maija nostiprinājuma lūgums Nr.11.1/1073.	
<i>Žurn. Nr. 90, lēmums 19.01.1999., tiesnese Baiba Caunīte</i>	
2.1. Sakarā ar nekustamā īpašuma sadalīšanu un apgrūtinājumu precizēšanu dzēsti 1. iedaļas ieraksti Nr.1.1, 2.1, 3.1, 4.1, 5.1, 6.1, 7.1, 8.1, 9.1 (žurnāla Nr.245096001256, 13.11.1996, 245097001481, 16.09.1997, 245099000090, 19.01.1999, 245100001235, 11.05.2000).Pamats: 2015.gada 16.decembra nostiprinājuma lūgums nekustamā īpašuma atdalīšanai, zemes apgrūtinājumu plāni.	
<i>Žurn. Nr. 300004030355, lēmums 05.02.2016., tiesnese Baiba Caunīte</i>	
3.1. Dzēstas 1. iedaļas atzīmes Nr.10.13, 10.14, 10.15, 10.16, 10.17 (žurnāla Nr.300004030355, 22.01.2016). Pamats: 2018.gada 31.jūlija nostiprinājuma lūgums Nr.2-8e/2018/33.	
3.2. Dzēstas 1. iedaļas atzīmes Nr.10.1, 10.2, 10.3, 10.4, 10.5, 10.6, 10.7, 10.8, 10.9, 10.10, 10.11, 10.12, 10.32, 10.33, 10.34, 10.35, 10.41, 10.42, 10.43, 10.44, 10.45, 10.46, 10.47, 10.48, 10.49, 10.50 (žurnāla Nr.300004030355, 22.01.2016). Pamats: 2018.gada 31.jūlija nostiprinājuma lūgums Nr.2-8e/2018/33.	
<i>Žurn. Nr. 300004664168, lēmums 09.08.2018., tiesnese Inese Kiršteine</i>	
4.1. Dzēstas 1. iedaļas atzīmes Nr.10.26, 10.27, 10.28, 10.29, 10.30, 10.31 (žurnāla Nr.300004030355, 22.01.2016). Pārnestas uz Ērgļu pagasta zemesgrāmatas nodalījumu Nr. 100000582713.Pamats: 2018.gada 3.oktobra nostiprinājuma lūgums.	
4.2. Dzēstas 1. iedaļas atzīmes Nr.10.36, 10.37, 10.38, 10.39, 10.40 (žurnāla Nr.300004030355, 22.01.2016). Pārnests uz Ērgļu pagasta zemesgrāmatas nodalījumu Nr. 100000582715.Pamats: 2018.gada 3.oktobra nostiprinājuma lūgums.	
<i>Žurn. Nr. 300004705662, lēmums 17.10.2018., tiesnese Lolita Marovska</i>	
5.1. Dzēstas 1. iedaļas atzīmes Nr.10.23, Nr.10.24, Nr.10.25, Nr.11.1, Nr.11.2, Nr.11.3 (žurnāla Nr.300004030355, 22.01.2016, Nr.300004705662, 09.10.2018). Pamats: 2018.gada 4.decembra apgrūtinājumu plāns.	
<i>Žurn. Nr. 300004757364, lēmums 07.01.2019., tiesnese Baiba Lielpētere</i>	
6.1. Dzēstas 1. iedaļas atzīmes Nr.12.1, 12.2, 12.3, 12.4 (žurnāla Nr.300004757364, 27.12.2018).Pārnestas uz Ērgļu pagasta zemesgrāmatas nodalījumu Nr. 100000586485.Pamats: 2019.gada 12.februāra nostiprinājuma lūgums nekustamā īpašuma atdalīšanai.	
<i>Žurn. Nr. 300004785280, lēmums 15.02.2019., tiesnese Baiba Caunīte</i>	
7.1. Dzēstas 1. iedaļas atzīmes Nr.12.5, Nr.12.6, Nr.12.7, Nr.12.8, Nr.12.9, Nr.12.10, Nr.12.11 (žurnāla Nr.300004757364, 27.12.2018). Pārnestas uz Ērgļu pagasta zemesgrāmatas nodalījumu Nr. 100000588143.	
<i>Žurn. Nr. 300004825689, lēmums 05.04.2019., tiesnese Baiba Lielpētere</i>	
8.1. Dzēstas 1. iedaļas atzīmes Nr. 10.18, 10.19, 10.20, 10.21, 10.22 un ieraksts Nr. 10.51 (žurnāla Nr. 300004030355, 22.01.2016).Pamats: Zemesgrāmatu likuma pārejas noteikumu 19.punkts, 2020.gada 9.janvāra nostiprinājuma lūgums Nr.2-8e/20/1.	
<i>Žurn. Nr. 300005045934, lēmums 30.01.2020., tiesnese Sandra Vītola</i>	

*Informācija par apgrūtinājumiem, kas attiecas uz īpaši aizsargājamām dabas teritorijām vai mikroliegumiem – pieejama dabas datu pārvaldības sistēmā OZOLS <https://ozols.gov.lv/pub>*

Informācijas prasītājs: Vita Bružas. Pieprasījums izdarīts 01.02.2023. 11:00:25.

Maksa par informāciju fiksēta Jūsu rēķinā.

Piezīme. Saskaņā ar Eiropas Parlamenta un Padomes 2016.gada 27.aprīļa Regulu Nr.2016/679 par fizisku personu aizsardzību attiecībā uz personas datu apstrādi un šādu datu brīvu apriti un ar ko atceļ Direktīvu 95/46/EK (Vispārīgā datu aizsardzības regula) katrs informācijas pieprasījums no datubāzes tiek reģistrēts.



## Informatīvā izdruka no Kadastra informācijas sistēmas teksta datiem

Valsts zemes dienests

### Īpašums

Kadastra numurs	Nosaukums	Kadastrālā vērtība (EUR)	Zemesgrāmatas nodaļuma numurs	Administratīvā teritorija
70540050007	Ērgļu arūdvidusskola	248589	157	Ērgļu pagasts, Madonas novads

Nekustamā īpašuma novērtējums kadastrā (EUR):	248589
Kopplatība:	1.5011
Platības mērvienība:	ha
Projektētā kadastrālā vērtība (EUR):	455793 (pēc kadastra datu stāvokļa uz 27.05.2022; izmantošanai no 2025.gada)
Projektētais īpašuma novērtējums (EUR):	455793 (pēc kadastra datu stāvokļa uz 27.05.2022; izmantošanai no 2025.gada)

### Īpašuma sastāvs

#### Zemes vienības

Kadastra apzīmējums	Dzīvokļu īpašumos nesadalītās domājamās daļas	Kadastrālā vērtība atbilstoši dzīvokļa īpašumos nesadalītajai domājamajai daļai (EUR)	Adrese
70540080805	1/1	4518	Oškalna iela 10, Ērgļi, Ērgļu pag., Madonas nov., LV-4840

#### Būves

Kadastra apzīmējums	Dzīvokļu īpašumos nesadalītās domājamās daļas	Kadastrālā vērtība atbilstoši dzīvokļa īpašumos nesadalītajai domājamajai daļai (EUR)	Adrese	Nosaukums
70540080450001	1/1	37140	Oškalna iela 10, Ērgļi, Ērgļu pag., Madonas nov., LV-4840	skola
70540080450002	1/1	205285	Lauksaimniecības iela 14, Ērgļi, Ērgļu pag., Madonas nov., LV-4840	Dienesta viesnīca
70540080450003	1/1	1646	Oškalna iela 10, Ērgļi, Ērgļu pag., Madonas nov., LV-4840	Sakņu un materiālu noliktava

### Īpašnieki

Personas kods / reg. nr.	Vārds, uzvārds / Nosaukums	Domājamās daļas	Personas statuss	Īpašuma kad. nr. / būves kad. apz.	Adrese
90000014724	Finanšu ministrija	1/1	valsts	70540050007	Smilšu iela 1, Rīga, LV-1050
Citi vārdi:				-	
Īpašumtiesību statuss:				Īpašnieks	

Šai informācijai ir tikai informatīvs raksturs un tai nav juridiska spēka.



## Nodalījuma noraksts

Vidzemes rajona tiesa

Ērgļu pagasta zemesgrāmatas nodalījums Nr. 100000618951

Kadastra numurs: 70540050066

Oškalna iela 14, Ērgļi, Ērgļu pag., Madonas nov.

I daļas 1.iedaļa Nekustams īpašums, servitūti un reālīpašas, pievienotie zemes gabali	Domājamā daļa	Platība, lielums
1.1. Zemes vienība (kadastra apzīmējums 70540050064). 1.2. Būve (kadastra apzīmējums 70540050007001). 1.3. Būve (kadastra apzīmējums 70540050007002). 1.4. Būve (kadastra apzīmējums 70540050007003). 1.5. Būve (kadastra apzīmējums 70540050007005). 1.6. Būve (kadastra apzīmējums 70540050007006). 1.7. Būve (kadastra apzīmējums 70540050007007). 1.8. Būve (kadastra apzīmējums 70540050007008). 1.9. Zemes vienība un būves atdalītas no nekustamā īpašuma, kas ierakstīts Ērgļu pagasta zemesgrāmatas nodalījumā Nr. 157. <i>Žurn. Nr. 300005455228, lēmums 19.10.2021., tiesnese Sanita Vilciņa</i>		5.766 ha
II daļas 1.iedaļa Nekustama īpašuma īpašnieks, īpašumtiesību pamats	Domājamā daļa	Summa
1.1. Īpašnieks: Latvijas valsts Finanšu ministrijas, reģistrācijas numurs 90000014724, personā. 1.2. Pamats:2021.gada 1.oktobra nostiprinājuma lūgums nekustamā īpašuma sadalīšanai. <i>Žurn. Nr. 300005455228, lēmums 19.10.2021., tiesnese Sanita Vilciņa</i>	1	

Informācija par apgrūtinājumiem, kas attiecas uz īpaši aizsargājamām dabas teritorijām vai mikroliegumiem – pieejama dabas datu pārvaldības sistēmā OZOLS <https://ozols.gov.lv/pub>

Informācijas prasītājs: Vita Bružas. Pieprasījums izdarīts 24.03.2022. 15:00:24.

Maksa par informāciju fiksēta Jūsu rēķinā.

Piezīme. Saskaņā ar Eiropas Parlamenta un Padomes 2016.gada 27.aprīļa Regulu Nr.2016/679 par fizisku personu aizsardzību attiecībā uz personas datu apstrādi un šādu datu brīvu apriti un ar ko atceļ Direktīvu 95/46/EK (Vispārīgā datu aizsardzības regula) katrs informācijas pieprasījums no datubāzes tiek reģistrēts.

## Nodalījuma noraksts

Vidzemes rajona tiesa

Ērgļu pagasta zemesgrāmatas nodalījums Nr. 100000191590

Kadastra numurs: 70540080590

Oškalna iela 12A, Ērgļi, Ērgļu pag., Madonas nov.

I daļas 1.iedaļa Nekustams īpašums, servitūti un reālnastas, pievienotie zemes gabali	Domājamā daļa	Platība, lielums
1.1. Zemes gabals ar kadastra apzīmējumu 7054 008 0590. 1.2. Palīgēka (kadastra apzīmējums 7054 008 0590 001). 1.3. Palīgēka (kadastra apzīmējums 7054 008 0590 002). 1.4. Palīgēka (kadastra apzīmējums 7054 008 0590 003). <i>Žurn. Nr. 300001227724, lēmums 28.10.2005., tiesnese Benita Meļņika</i>		1.1763 ha
II daļas 1.iedaļa Nekustama īpašuma īpašnieks, īpašumtiesību pamats	Domājamā daļa	Summa
1.1. Īpašnieks: JĀNIS BOKTA, personas kods 120680-11725. 1.2. Pamats: 2005. gada 16. jūnija līgums ar Latvijas Hipotēku un zemes banku Nr.21/P-2783, 1998. gada 23. novembra dāvinājuma līgums. <i>Žurn. Nr. 300001227724, lēmums 28.10.2005., tiesnese Benita Meļņika</i>	1	479.00 LVL
III daļas 1.iedaļa Lietu tiesības, kas apgrūtina nekustamu īpašumu		Platība, lielums
1.1. Atzīme - 20 kV elektrisko tīklu gaisvadu līnijas aizsargjosla. Pamats: 2005. gada 25. maija LR Valsts zemes dienesta Vidusdaugavas reģionālās nodaļas lēmums Nr.10A-1.M/253. <i>Žurn. Nr. 300001227724, lēmums 28.10.2005., tiesnese Benita Meļņika</i>		

Informācija par apgrūtinājumiem, kas attiecas uz īpaši aizsargājamām dabas teritorijām vai mikroliegumiem – pieejama dabas datu pārvaldības sistēmā OZOLS <https://ozols.gov.lv/pub>

Informācijas prasītājs: Vita Bružas. Pieprasījums izdarīts 01.02.2023. 10:49:44.

Maksa par informāciju fiksēta Jūsu rēķinā.

Piezīme. Saskaņā ar Eiropas Parlamenta un Padomes 2016.gada 27.aprīļa Regulu Nr.2016/679 par fizisku personu aizsardzību attiecībā uz personas datu apstrādi un šādu datu brīvu apriti un ar ko atceļ Direktīvu 95/46/EK (Vispārīgā datu aizsardzības regula) katrs informācijas pieprasījums no datubāzes tiek reģistrēts.



## Informatīvā izdruka no Kadastra informācijas sistēmas teksta datiem

Valsts zemes dienests

### Īpašums

Kadastra numurs	Nosaukums	Kadastrālā vērtība (EUR)	Zemesgrāmatas nodalījuma numurs	Administratīvā teritorija
70540080590	Oškalna iela 12A	6498	100000191590	Ērgļu pagasts, Madonas novads

Nekustamā īpašuma novērtējums kadastrā (EUR):	6498
Kopplatība:	1.1763
Platības mērvienība:	ha
Projektētā kadastrālā vērtība (EUR):	9763 (pēc kadastra datu stāvokļa uz 27.05.2022; izmantošanai no 2025.gada)
Projektētais īpašuma novērtējums (EUR):	9763 (pēc kadastra datu stāvokļa uz 27.05.2022; izmantošanai no 2025.gada)

### Īpašuma sastāvs

#### Zemes vienības

Kadastra apzīmējums	Dzīvokļu īpašumos nesadalītās domājamās daļas	Kadastrālā vērtība atbilstoši dzīvokļa īpašumos nesadalītajai domājamajai daļai (EUR)	Adrese
70540080590	1/1	6498	Oškalna iela 12A, Ērgļi, Ērgļu pag., Madonas nov., LV-4840

Kadastrālā vērtība (EUR):	6498
Kadastrālās vērtības noteikšanas datums:	01.01.2023
Nekustamā īpašuma objekta platība:	1.1763
Nekustamā īpašuma objekta platības mērvienība:	ha
Statuss:	nekustamais īpašums
Vidējais LIZ kvalitātes novērtējums ballēs:	-
Starpgabals:	Nav
Projektētā kadastrālā vērtība (EUR):	9763 (pēc kadastra datu stāvokļa uz 27.05.2022; izmantošanai no 2025.gada)

#### Lietošanas mērķi

Mērķis	Kods	Platība	Platības mērvienība
Individuālo dzīvojamo māju apbūve	0601	1.1763	ha

### Īpašnieki

Personas kods / reģ. nr.	Vārds, uzvārds / Nosaukums	Domājamās daļas	Personas statuss	Īpašuma kad. nr. / būves kad. apz.	Adrese
12068011725	Jānis Bokta	1/1	fiziska persona	70540080590	Rīgas iela 4, Ērgļi, Ērgļu pag., Madonas nov., LV-4840

Citi vārdi:	-
-------------	---

Īpašumtiesību statuss:

Īpašnieks

**Zemesgrāmata**

<b>Nosaukums</b>	<b>Lēmuma datums</b>	<b>Lēmuma pamatojums</b>
Ērgļu pagasta zemesgrāmata	28.10.2005	-

Šai informācijai ir tikai informatīvs raksturs un tai nav juridiska spēka.

**Valsts akciju sabiedrībai "Valsts  
nekustamie īpašumi"**

Talejas ielā 1, Rīgā, LV-1026  
vni@vni.lv

**Jāņa Bokta,**

Personas kods 120680-11725  
Rīgas ielā 4, Ērgļi, Ērgļu pagasts, Madonas  
novads, LV 4840  
e-pasts saziņai:  
[janis.bokta@gmail.com](mailto:janis.bokta@gmail.com)  
tālrunis 29141440

2021.gada 27.oktobrī

**IESNIEGUMS**

**Par nekustamo īpašumu pēc adreses Lauksaimniecības iela 14A (kadastra Nr. 70540080806), Ērgļos, Ērgļu pagastā un Oškalna ielā 14A (kadastra Nr. 70540050065), Ērgļos, Ērgļu pagastā atsavināšanu**

Man pieder nekustamais īpašums pēc adreses Oškalna ielā 12A, Ērgļos, Ērgļu pagastā un īpašums Jumurdas ielā 15, Ērgļos, Ērgļu pagastā, kas ir blakus stāvoši īpašumi un kas cita starpā robežojas ar manam tēvam piederošo īpašumu pēc adreses Lauksaimniecības ielā 12, Ērgļos, Ērgļu pagastā.

2021.gada vasarā tiku uzaicināts uz zemes robežu salīdzināšanu, jo kā tika paskaidrots, tad līdzās esošā Ērgļu profesionālās izglītības iestāde tiek gatavota uz atsavināšanu. No personām, kas piedalījās zemes robežu salīdzināšanas procesā sapratu, ka visticamāk no nākotnē atsavināmā īpašuma tiks atdalītas meža zemes, tā kā šīs zemes pakļaujas atšķirīgam atsavināšanas procesam.

Ņemot vērā konkrētā īpašuma atrašanās vietu un to, ka nodalāmie nekustamie īpašumi: Lauksaimniecības ielā 14A (kadastra Nr. 70540080806), Ērgļos, Ērgļu pagastā un Oškalna ielā 14A (kadastra Nr. 70540050065), Ērgļos, Ērgļu pagastā robežojas ar man piederošo īpašumu, tie ir nelieli un atsevišķi stāvoši īpašumi (kur abu īpašumu kopējā platība ir 0,45 ha) kur to apsaimniekošana citai personai var būt apgrūtināša un ekonomiski nepamatota, kā arī to, ka faktiski šo teritoriju apsaimniekošanu līdz šim ir nodrošinājuši blakus teritoriju īpašnieki – lūdzu izskatīt iespēju atsavināt man šos īpašumus par atbilstošu tirgus cenu.

Lūdzu izskatīt un izvērtēt manu iesniegumu un ja šajā sakarā no manis ir nepieciešama kāda papildus informācija, iesaiste vai kādu potenciālo izdevumu, kas rodas šādas atsavināšanas procesa organizēšanas rezultātā un kas būtu sedzami no šādas ieceres ierosinātāja, lūdzu man darīt zināmu uz ePasta adresi: [janis.bokta@gmail.com](mailto:janis.bokta@gmail.com).

Ar cieņu,

Jānis Bokta

*Dokuments parakstīts ar drošu elektronisko parakstu un satur laika zīmogu*

**Valsts akciju sabiedrībai "Valsts  
nekustamie īpašumi"**

Talejas ielā 1, Rīgā, LV-1026  
vni@vni.lv

**Jāņa Bokta,**

Personas kods 120680-11725  
Rīgas ielā 4, Ērgļi, Ērgļu pagasts, Madonas  
novads, LV 4840  
e-pasts saziņai:  
[janis.bokta@gmail.com](mailto:janis.bokta@gmail.com)  
tālrunis 29141440

2022.gada 15.martā

**IESNIEGUMS**

**Par nekustamo īpašumu pēc adreses Lauksaimniecības iela 14A (kadastra Nr. 70540080806), Ērgļos, Ērgļu pagastā un Oškalna ielā 14A (kadastra Nr. 70540050065), Ērgļos, Ērgļu pagastā atsavināšanu**

2021.gada 27.oktobrī tiku nosūtījis VAS "Valsts nekustamie īpašumi" (turpmāk – VNĪ) iesniegumu par nekustamo īpašumu pēc adreses Lauksaimniecības iela 14A (kadastra Nr. 70540080806), Ērgļos, Ērgļu pagastā un Oškalna ielā 14A (kadastra Nr. 70540050065), Ērgļos, Ērgļu pagastā atsavināšanu (turpmāk – Iesniegums).

Uz Iesniegumu tiku saņēmis VNĪ 2021.gada 1.novembra vēstuli Nr. 2/9-3/10793, kurā tika skaidrots, ka norādīto nekustamo īpašumu iespējamā atsavināšana būs Zemkopības ministrijas kompetences jautājums.

2022.gada 3.februārī sagatavoju līdzīgu iesniegumu Latvijas Republikas Zemkopības ministrijai ar aicinājumu izvērtēt nekustamo īpašumu pēc adreses Lauksaimniecības iela 14A (kadastra Nr. 70540080806), Ērgļos, Ērgļu pagastā un Oškalna ielā 14A (kadastra Nr. 70540050065), Ērgļos, Ērgļu pagastā atsavināšanas iespējamību.

2022.gada 3.martā esmu saņēmis no LR Zemkopības ministrijas vēstuli Nr. 3.4-7e/71/2022, Par nekustamajiem īpašumiem Lauksaimniecības ielā 14A un Oškalna ielā 14A, Ērgļos, Ērgļu pagastā, Madonas novadā. Šajā vēstulē tika sniegt informācija, ka Zemkopības ministrija 21.01.2022. ar vēstuli Nr.3.4-11e/118/2022 sniedza atbildi VNĪ, kurā norādīja uz grozījumiem Meža likumā, kas paplašina valsts meža zemes atsavināšanas iespējas, norādot, ka Zemkopības ministrijas ieskatā Īpašums Nr.1 un Īpašums Nr.2 atbilstoši Meža likuma 44.panta ceturtais daļas 5.punktam nododams atsavināšanai pēc atbilstošu grozījumu rīkojumā Nr.353 izdarīšanas. Ņemot vērā Publiskas personas mantas atsavināšanas likuma 9.panta pirmajā daļā noteikto, ka valsts nekustamā īpašuma atsavināšanu organizē VNĪ, Zemkopības ministrija aicināja VNĪ pieņemt lēmumu par lietderīgāko risinājumu rīcībai ar Īpašumu Nr.1 un Īpašumu Nr.2.

Ņemot vērā iepriekš norādīto, lūdzu informēt, vai un kā tiks atsavināti nekustamie īpašumi pēc adreses Lauksaimniecības iela 14A (kadastra Nr. 70540080806), Ērgļos, Ērgļu pagastā un Oškalna ielā 14A (kadastra Nr. 70540050065), Ērgļos, Ērgļu pagastā. Atbildi lūdzu man izsūtīt uz ePasta adresi: [janis.bokta@gmail.com](mailto:janis.bokta@gmail.com).

Vienlaicīgi, ja ir nepieciešama kāda mana papildus iesaiste vai darbības no ieinteresētās personas puses, labprāt operatīvi atbildēšu arī pa telefonu: 29141440.

Ar cieņu,

Jānis Bokta

*Dokuments parakstīts ar drošu elektronisko parakstu un satur laika zīmogu*



Izdevējs: Ministru kabinets  
Veids: rīkojums  
Numurs: 353  
Pieņemts: 30.06.2020.  
Stājas spēkā: 30.06.2020.

Publicēts:  
Latvijas Vēstnesis, 125,  
02.07.2020.  
OP numurs: 2020/125.22

## Ministru kabineta rīkojums Nr. 353

Rīgā 2020. gada 30. jūnijā (prot. Nr. 42 19. §)

# Par Izglītības un zinātnes ministrijas valdījumā esošo valsts nekustamo īpašumu nodošanu Finanšu ministrijas valdījumā un pārdošanu

1. Izglītības un zinātnes ministrijai nodot Finanšu ministrijas valdījumā šādus valsts nekustamos īpašumus, kas ierakstīti zemesgrāmatā uz valsts vārda Izglītības un zinātnes ministrijas personā:

1.1. valsts nekustamo īpašumu "Ērgļu arodividusskola" (nekustamā īpašuma kadastra Nr. 7054 005 0007) - divas zemes vienības (zemes vienību kadastra apzīmējumi 7054 005 0007 un 7054 008 0450) 7,7342 ha kopplatībā, tai skaitā meža zemi 0,2454 ha platībā, un 10 būves (būvju kadastra apzīmējumi 7054 005 0007 001, 7054 005 0007 002, 7054 005 0007 003, 7054 005 0007 005, 7054 005 0007 006, 7054 005 0007 007, 7054 005 0007 008, 7054 008 0450 001, 7054 008 0450 002 un 7054 008 0450 003) - Ērgļos, Ērgļu pagastā, Ērgļu novadā;

1.2. valsts nekustamo īpašumu "Dārznieki" (nekustamā īpašuma kadastra Nr. 7054 005 0062) - zemes vienību (zemes vienības kadastra apzīmējums 7054 005 0058) 3,9562 ha platībā un četras būves (būvju kadastra apzīmējumi 7054 005 0009 002, 7054 005 0009 004, 7054 005 0009 005 un 7054 005 0009 006) - Ērgļos, Ērgļu pagastā, Ērgļu novadā.

2. Finanšu ministrijai triju mēnešu laikā pēc šā rīkojuma spēkā stāšanās dienas pārņemt valdījumā šā rīkojuma 1. punktā minētos valsts nekustamos īpašumus un normatīvajos aktos noteiktajā kārtībā nostiprināt zemesgrāmatā uz valsts vārda Finanšu ministrijas personā.

3. Izglītības un zinātnes ministrijai, nododot šā rīkojuma 1. punktā minētos valsts nekustamos īpašumus, nodrošināt, ka valsts nekustamo īpašumu sastāvā esošās būves ir atbrīvotas no kustamās mantas un valsts nekustamie īpašumi, kā arī to piegulošā teritorija (kuras uzturēšanas pienākums ir nekustamā īpašuma īpašniekam) ir sakārtota atbilstoši pašvaldības saistošo noteikumu prasībām par namu un to teritoriju un būvju uzturēšanu.

4. Finanšu ministrijai pēc šā rīkojuma 2. punktā minētā uzdevuma izpildes veikt nepieciešamās darbības šā rīkojuma 1.1. apakšpunktā minētā valsts nekustamā īpašuma sastāvā esošās meža zemes atdalīšanai atsevišķā īpašumā.

5. Finanšu ministrijai pēc šā rīkojuma 4. punktā minēto darbību izpildes nodot un Zemkopības ministrijai pārņemt valdījumā atdalīto valsts meža zemi un normatīvajos aktos noteiktajā kārtībā ierakstīt zemesgrāmatā uz valsts vārda Zemkopības ministrijas personā.



6. Pēc šā rīkojuma 2. un 4. punktā minēto uzdevumu izpildes atļaut valsts akciju sabiedrībai "Valsts nekustamie īpašumi" saskaņā ar Publiskas personas mantas atsavināšanas likuma 4. panta pirmo un otro daļu un 5. panta pirmo daļu pārdot izolē šā rīkojuma 1. punktā minētos valsts nekustamos īpašumus, izņemot šā rīkojuma 5. punktā minēto valsts meža zemi.

7. Pircēji par nekustamajiem īpašumiem maksā *euro*.

8. Finanšu ministrijai nodot pircējiem nekustamos īpašumus 30 dienu laikā no pirkuma līgumu noslēgšanas dienas, sastādot attiecīgus pieņemšanas un nodošanas aktus.

Ministru prezidents *A. K. Kariņš*

Izglītības un zinātnes ministre *I. Šuplinska*

---

© Oficiālais izdevējs "Latvijas Vēstnesis"