

Nodalījuma noraksts

Rīgas rajona tiesa

Mārupes pagasta zemesgrāmatas nodalījums Nr. 100000597620

Kadastra numurs: 80760020087

Nosaukums: Projektētā dzelzceļa josla E

Mārupes pag., Mārupes nov.

I daļas 1.iedaļa Nekustams īpašums, servitūti un reālnastas, pievienotie zemes gabali	Domājamā daļa	Platība, lielums
1.1. Zemes vienība (kadastra apzīmējums 80760020081). 1.2. Zemes vienība atdalīta no nekustamā īpašuma, kas ierakstīts Mārupes novada zemesgrāmatas nodalījumā Nr. 100000486630. Žurn. Nr. 300005052372, lēmums 12.02.2020., tiesnese Skaidrīte Temjakova		1287 m ²
II daļas 1.iedaļa Nekustama īpašuma īpašnieks, īpašumtiesību pamats	Domājamā daļa	Summa
1.1. Īpašnieks: Mārupes novada pašvaldība, reģistrācijas kods 90000012827. 1.2. Pamats: Mārupes novada pašvaldības 2020.gada 14.janvāra nostiprinājuma lūgums. Žurn. Nr. 300005052372, lēmums 12.02.2020., tiesnese Skaidrīte Temjakova	1	

Informācija par apgrūtinājumiem, kas attiecas uz īpaši aizsargājamām dabas teritorijām vai mikrolieģumiem – pieejama dabas datu pārvaldības sistēmā OZOLS <https://ozols.gov.lv/pub>

Informācijas prasītājs: Aigars Lipčiks. Pieprasījums izdarīts 16.03.2022. 16:44:45.

Maksa par informāciju fiksēta Jūsu rēķinā.

Piezīme. Saskaņā ar Eiropas Parlamenta un Padomes 2016.gada 27.aprīļa Regulu Nr.2016/679 par fizisku personu aizsardzību attiecībā uz personas datu apstrādi un šādu datu brīvu apriti un ar ko atceļ Direktīvu 95/46/EK (Vispārīgā datu aizsardzības regula) katrs informācijas pieprasījums no datubāzes tiek reģistrēts.

Nodalījuma noraksts

Rīgas rajona tiesa

Mārupes pagasta zemesgrāmatas nodalījums Nr. 100000597622

Kadastra numurs: 80760020088

Nosaukums: Projektētā dzelzceļa josla F

Mārupes pag., Mārupes nov.

I daļas 1.iedaļa Nekustams īpašums, servitūti un reālnastas, pievienotie zemes gabali	Domājamā daļa	Platība, lielums
1.1. Zemes vienība (kadastra apzīmējums 80760020082). 1.2. Zemes vienība atdalīta no nekustamā īpašuma, kas ierakstīts Mārupes novada zemesgrāmatas nodalījumā Nr. 100000486630. <i>Žurn. Nr. 300005052392, lēmums 12.02.2020., tiesnese Skaidrīte Temjakova</i>		892 m ²
II daļas 1.iedaļa Nekustama īpašuma īpašnieks, īpašumtiesību pamats	Domājamā daļa	Summa
1.1. Īpašnieks: Mārupes novada pašvaldība, reģistrācijas kods 90000012827. 1.2. Pamats: Mārupes novada pašvaldības 2020.gada 14.janvāra nostiprinājuma lūgums. <i>Žurn. Nr. 300005052392, lēmums 12.02.2020., tiesnese Skaidrīte Temjakova</i>	1	

Informācija par apgrūtinājumiem, kas attiecas uz īpaši aizsargājamām dabas teritorijām vai mikrolieģumiem – pieejama dabas datu pārvaldības sistēmā OZOLS <https://ozols.gov.lv/pub>

Informācijas prasītājs: Aigars Lipčiks. Pieprasījums izdarīts 16.03.2022. 16:45:57.

Maksa par informāciju fiksēta Jūsu rēķinā.

Piezīme. Saskaņā ar Eiropas Parlamenta un Padomes 2016.gada 27.aprīļa Regulu Nr.2016/679 par fizisku personu aizsardzību attiecībā uz personas datu apstrādi un šādu datu brīvu apriti un ar ko atceļ Direktīvu 95/46/EK (Vispārīgā datu aizsardzības regula) katrs informācijas pieprasījums no datubāzes tiek reģistrēts.



Informatīvā izdruka no Kadastra informācijas sistēmas teksta datiem

Valsts zemes dienests

Īpašums

Kadastra numurs	Nosaukums	Kadastrālā vērtība (EUR)	Zemesgrāmatas nodalījuma numurs	Administratīvā teritorija
80760020087	Projektētā dzelzceļa josla E	1269	100000597620	Mārupes pagasts, Mārupes novads

Nekustamā īpašuma novērtējums kadastrā (EUR):	1269
Kopplatība:	0.1287
Platības mērvienība:	ha
Projektētā kadastrālā vērtība (EUR):	386 (pēc kadastra datu stāvokļa uz 10.12.2021; izmantošanai no 2025.gada)
Projektētais īpašuma novērtējums (EUR):	386 (pēc kadastra datu stāvokļa uz 10.12.2021; izmantošanai no 2025.gada)

Īpašuma sastāvs

Zemes vienības

Kadastra apzīmējums	Dzīvokļu īpašumos nesadalītās domājamās daļas	Kadastrālā vērtība atbilstoši dzīvokļa īpašumos nesadalītajai domājamajai daļai (EUR)	Adrese
80760020081	1/1	99	-

Kadastrālā vērtība (EUR):	99
Kadastrālās vērtības noteikšanas datums:	01.01.2022
Nekustamā īpašuma objekta platība:	0.1287
Nekustamā īpašuma objekta platības mērvienība:	ha
Statuss:	nekustamais īpašums
Vidējais LIZ kvalitātes novērtējums ballēs:	-
Starpgabals:	Nav
Projektētā kadastrālā vērtība (EUR):	386 (pēc kadastra datu stāvokļa uz 10.12.2021; izmantošanai no 2025.gada)

Būves, kas atrodas uz zemes vienības

Kadastra apzīmējums	Dzīvokļu īpašumos nesadalītās domājamās daļas	Kadastrālā vērtība atbilstoši dzīvokļa īpašumos nesadalītajai domājamajai daļai (EUR)	Adrese	Nosaukums
80760020081001	1/1	1170	-	I-127 Mazā Gramzdas iela

Kadastrālā vērtība (EUR):	1170
Kadastrālās vērtības noteikšanas datums:	02.02.2022
Projektētā kadastrālā vērtība (EUR):	-
Nekustamā īpašuma objekta platība (kv.m.):	1175.0
Galvenais lietošanas veids:	2112 - Ielas, ceļi un laukumi
Būves tips:	-
Ekspluatācijas uzsākšanas gads:	2001
Ekspluatācijā pieņemšanas gads(-i):	-

Kadastrālās uzmērīšanas datums:

02.02.2022

Reģistrētie dati nav izmantojami ierakstīšanai zemesgrāmatā

Kopējās platības sadalījums pa platību veidiem

Kopējā platība (kv.m.):	1175
Lietderīgā platība (kv.m.):	-
Dzīvokļu kopējā platība (kv.m.):	-
Dzīvokļu platība (kv.m.):	-
Dzīvojamā platība (kv.m.):	-
Dzīvokļu palīgtelpu platība (kv.m.):	-
Dzīvokļu ārtelpu platība (kv.m.):	-
Nedzīvojamo telpu platība (kv.m.):	-
Nedzīvojamo iekštelpu platība (kv.m.):	-
Nedzīvojamo ārtelpu platība (kv.m.):	-
Koplietošanas palīgtelpu platība (kv.m.):	-
Koplietošanas iekštelpu platība (kv.m.):	-
Koplietošanas ārtelpu platība (kv.m.):	-

Būves kadastrālā uzmērīšana

Telpu grupu skaits:	0
Virszemes stāvu skaits:	0
Pazemes stāvu skaits:	0
Nolietojums (%):	80
Nolietojuma aprēķina datums:	31.01.2022

Būves apjoma rādītāji

Apjoma rādītāja veids	Apjoma rādītāja nosaukums	Apjoms un mērvienība	Tipa/elementa kods	Tipa/elementa nosaukums
Laukums	I-127 Mazā Gramzdas iela	1175.0 kv.m.	21120102	Ielas, ceļi un laukumi ar mīksto segumu
Garums	-	235.0 m	-	-
Platums	-	5.0 m	-	-

Dokumenti

Dokumenta veids	Izdošanas datums	Izdošanas nr.	Izdevējinstāde
Inženierbūves datu deklarācija	02.02.2022	-	Mārupes novada pašvaldība
Būvvaldes izziņa	20.01.2022	2/7/4	Mārupes novada pašvaldība
Iesniegums par kadastra objekta reģistrāciju vai datu aktualizāciju	17.01.2022	1/2.1-2/26	Mārupes novada pašvaldība
Izziņa par īpašuma tiesībām	10.01.2022	01/2022	Mārupes novada pašvaldība

Būves konstruktīvie elementi

Nosaukums	Materiāls	Konstrukcijas veids	Ekspluatācijas uzsākšanas gads	Ekspluatācijā pieņemšanas gads(-i)	Nolietojums (%)
Inženierbūve	-	-	2001	-	80

Zemes vienības platības sadalījums pa lietošanas veidiem

Platība:	0.1287
Platības mērvienība:	ha

Lauksaimniecībā izmantojamās zemes platība:	0.0000
t.sk. Aramzemes platība:	0.0000
t.sk. Augļu dārzu platība:	0.0000
t.sk. Pļavu platība:	0.0000
t.sk. Ganību platība:	0.0000
no tām meliorētā lauksaimniecībā izmantojamā zeme:	0.0000
Mežu platība:	0.0000
t.sk. Jaunaudzes platība:	0.0000
Krūmāju platība:	0.0000
Purvu platība:	0.0000
Ūdens objektu zeme:	0.0000
t.sk. Zeme zem ūdeņiem:	0.0000
t.sk. Zeme zem zivju dīķiem:	0.0000
Zemes zem ēkām platība:	0.0000
Zemes zem ceļiem platība:	0.1287
Pārējās zemes platība:	0.0000

Lietošanas mērķi

Mērķis	Kods	Platība	Platības mērvienība
Zeme dzelzceļa infrastruktūras zemes nodalījuma joslā un ceļu zemes nodalījuma joslā	1101	0.1287	ha
Lauksaimniecībā izmantojamās zemes platība:		0.0000	
t.sk. Aramzemes platība:		0.0000	
t.sk. Augļu dārzu platība:		0.0000	
t.sk. Pļavu platība:		0.0000	
t.sk. Ganību platība:		0.0000	
no tām meliorētā lauksaimniecībā izmantojamā zeme:		0.0000	
Mežu platība:		0.0000	
Krūmāju platība:		0.0000	
Purvu platība:		0.0000	
Ūdens objektu zeme:		0.0000	
t.sk. Zeme zem ūdeņiem:		0.0000	
t.sk. Zeme zem zivju dīķiem:		0.0000	
Zemes zem ēkām platība:		0.0000	
Zemes zem ceļiem platība:		0.1287	
Pārējās zemes platība:		0.0000	

Apgrūtinājumi

Nr.	Noteikšanas datums	Tips	Apraksts	Platība	Mērv.
1	29.08.2019	7312070202	navigācijas tehniskā līdzekļa aviācijas gaisa kuģu lidojumu drošības nodrošināšanai tālās ietekmes zona	0.1287	ha
2	29.08.2019	7312030100	ekspluatācijas aizsargjoslas teritorija gar ielu vai ceļu - sarkanā līnija	0.1287	ha
3	29.08.2019	7312010201	ekspluatācijas aizsargjoslas teritorija gar kanalizācijas spiedvadu, kas atrodas līdz 2 metru dziļumam	0.0047	ha
4	29.08.2019	7312050201	ekspluatācijas aizsargjoslas teritorija gar elektrisko tīklu kabeļu līniju	0.0033	ha
5	29.08.2019	7312080101	ekspluatācijas aizsargjoslas teritorija gar gāzesvadu ar spiedienu līdz 0,4 megapaskāļiem	0.0002	ha

6	29.08.2019	7312010300	ekspluatācijas aizsargjoslas teritorija gar pašteses kanalizācijas vadu	0.0069	ha
7	29.08.2019	7312050201	ekspluatācijas aizsargjoslas teritorija gar elektrisko tīklu kabeļu līniju	0.0011	ha
8	29.08.2019	7312010300	ekspluatācijas aizsargjoslas teritorija gar pašteses kanalizācijas vadu	0.0063	ha
9	29.08.2019	7312050201	ekspluatācijas aizsargjoslas teritorija gar elektrisko tīklu kabeļu līniju	0.0008	ha
10	29.08.2019	7312010201	ekspluatācijas aizsargjoslas teritorija gar kanalizācijas spiedvadu, kas atrodas līdz 2 metru dziļumam	0.0004	ha

Mērniecība

Mērniecības metode	Mērniecība	Uzmērīšanas datums
uzmērīts LKS-92TM	Anda Gaile	26.08.2019

Reģistrētās atzīmes:

Būves

Kadastra apzīmējums	Dzīvokļu īpašumos nesadalītās domājamās daļas	Kadastrālā vērtība atbilstoši dzīvokļa īpašumos nesadalītajai domājamajai daļai (EUR)	Adrese	Nosaukums
80760020081001	1/1	1170	-	I-127 Mazā Gramzdas iela

Kadastrālā vērtība (EUR):	1170
Kadastrālās vērtības noteikšanas datums:	02.02.2022
Projektētā kadastrālā vērtība (EUR):	-
Nekustamā īpašuma objekta platība (kv.m.):	1175.0
Galvenais lietošanas veids:	2112 - Ielas, ceļi un laukumi
Būves tips:	-
Ekspluatācijas uzsākšanas gads:	2001
Ekspluatācijā pieņemšanas gads(-i):	-
Kadastrālās uzmērīšanas datums:	02.02.2022
Reģistrētie dati nav izmantojami ierakstīšanai zemesgrāmatā	

Kopējās platības sadalījums pa platību veidiem

Kopējā platība (kv.m.):	1175
Lietderīgā platība (kv.m.):	-
Dzīvokļu kopējā platība (kv.m.):	-
Dzīvokļu platība (kv.m.):	-
Dzīvojamā platība (kv.m.):	-
Dzīvokļu palīgtelpu platība (kv.m.):	-
Dzīvokļu ārtelpu platība (kv.m.):	-
Nedzīvojamo telpu platība (kv.m.):	-
Nedzīvojamo iekštelpu platība (kv.m.):	-
Nedzīvojamo ārtelpu platība (kv.m.):	-
Koplietošanas palīgtelpu platība (kv.m.):	-
Koplietošanas iekštelpu platība (kv.m.):	-
Koplietošanas ārtelpu platība (kv.m.):	-

Būves kadastrālā uzmērīšana

Telpu grupu skaits:	0
Virszemes stāvu skaits:	0

Pazemes stāvu skaits:	0
Nolietojums (%):	80
Nolietojuma aprēķina datums:	31.01.2022

Būves apjoma rādītāji

Apjoma rādītāja veids	Apjoma rādītāja nosaukums	Apjoms un mērvienība	Tipa/elementa kods	Tipa/elementa nosaukums
Laukums	I-127 Mazā Gramzdas iela	1175.0 kv.m.	21120102	Ielas, ceļi un laukumi ar miksto segumu
Garums	-	235.0 m	-	-
Platums	-	5.0 m	-	-

Dokumenti

Dokumenta veids	Izdošanas datums	Izdošanas nr.	Izdevējstāde
Inženierbūves datu deklarācija	02.02.2022	-	Mārupes novada pašvaldība
Būvvaldes izziņa	20.01.2022	2/7/4	Mārupes novada pašvaldība
Iesniegums par kadastra objekta reģistrāciju vai datu aktualizāciju	17.01.2022	1/2.1-2/26	Mārupes novada pašvaldība
Izziņa par īpašuma tiesībām	10.01.2022	01/2022	Mārupes novada pašvaldība

Būves konstruktīvie elementi

Nosaukums	Materiāls	Konstrukcijas veids	Ekspluatācijas uzsākšanas gads	Ekspluatācijā pieņemšanas gads(-i)	Nolietojums (%)
Inženierbūve	-	-	2001	-	80

Dokumenti

Dokumenta veids	Izdošanas datums	Izdošanas nr.	Izdevējstāde
Inženierbūves datu deklarācija	02.02.2022	-	Mārupes novada pašvaldība
Būvvaldes izziņa	20.01.2022	2/7/4	Mārupes novada pašvaldība
Iesniegums par kadastra objekta reģistrāciju vai datu aktualizāciju	17.01.2022	1/2.1-2/26	Mārupes novada pašvaldība
Izziņa par īpašuma tiesībām	10.01.2022	01/2022	Mārupes novada pašvaldība
Nostiprinājuma lūgums	14.01.2020	-	Mārupes novada pašvaldība
Iesniegums par kadastra objekta reģistrāciju vai datu aktualizāciju	30.08.2019	-	Mārupes novada pašvaldība
Apgrūtinājumu plāns	29.08.2019	-	Gaile Anda
Zemes robežu plāns	29.08.2019	-	Gaile Anda
Situācijas plāns	29.08.2019	-	Gaile Anda
Robežas apsekošanas akts	26.08.2019	-	Gaile Anda
Robežas noteikšanas akts	26.08.2019	-	Gaile Anda
Iesniegums par kadastra objekta reģistrāciju vai datu aktualizāciju	26.08.2019	-	Mārupes novada pašvaldība;p.p.Erdmane Lauma
Lēmums par zemes ierīcības projekta izstrādi vai apstiprināšanu	26.06.2019	8 p.1.9	Mārupes novada dome
Pašvaldības lēmums par zemes piekritību pašvaldībai	22.12.2009	12.8	Mārupes novada dome
Pašvaldības lēmums par zemes piekritību pašvaldībai	24.09.2008	15 8.17	Mārupes pagasta padome

Šai informācijai ir tikai informatīvs raksturs un tai nav juridiska spēka.



Informatīvā izdruka no Kadastra informācijas sistēmas teksta datiem

Valsts zemes dienests

Īpašums

Kadastra numurs	Nosaukums	Kadastrālā vērtība (EUR)	Zemesgrāmatas nodalījuma numurs	Administratīvā teritorija
80760020088	Projektētā dzelzceļa josla F	69	100000597622	Mārupes pagasts, Mārupes novads

Nekustamā īpašuma novērtējums kadastrā (EUR):	69
Kopplatība:	0.0892
Platības mērvienība:	ha
Projektētā kadastrālā vērtība (EUR):	268 (pēc kadastra datu stāvokļa uz 10.12.2021; izmantošanai no 2025.gada)
Projektētais īpašuma novērtējums (EUR):	268 (pēc kadastra datu stāvokļa uz 10.12.2021; izmantošanai no 2025.gada)

Īpašuma sastāvs

Zemes vienības

Kadastra apzīmējums	Dzīvokļu īpašumos nesadalītās domājamās daļas	Kadastrālā vērtība atbilstoši dzīvokļa īpašumos nesadalītajai domājamajai daļai (EUR)	Adrese
80760020082	1/1	69	-

Kadastrālā vērtība (EUR):	69
Kadastrālās vērtības noteikšanas datums:	01.01.2022
Nekustamā īpašuma objekta platība:	0.0892
Nekustamā īpašuma objekta platības mērvienība:	ha
Statuss:	nekustamais īpašums
Vidējais LIZ kvalitātes novērtējums ballēs:	-
Starpgabals:	Nav
Projektētā kadastrālā vērtība (EUR):	268 (pēc kadastra datu stāvokļa uz 10.12.2021; izmantošanai no 2025.gada)

Zemes vienības platības sadalījums pa lietošanas veidiem

Platība:	0.0892
Platības mērvienība:	ha
Lauksaimniecībā izmantojamās zemes platība:	0.0000
t.sk. Aramzemes platība:	0.0000
t.sk. Augļu dārzu platība:	0.0000
t.sk. Pļavu platība:	0.0000
t.sk. Ganību platība:	0.0000
no tām meliorētā lauksaimniecībā izmantojamā zeme:	0.0000
Mežu platība:	0.0000
t.sk. Jaunaudzes platība:	0.0000
Krūmāju platība:	0.0000
Purvu platība:	0.0000
Ūdens objektu zeme:	0.0000

t.sk. Zeme zem ūdeņiem:	0.0000
t.sk. Zeme zem zivju dīķiem:	0.0000
Zemes zem ēkām platība:	0.0000
Zemes zem ceļiem platība:	0.0892
Pārējās zemes platība:	0.0000

Lietošanas mērķi

Mērķis	Kods	Platība	Platības mērvienība
Zeme dzelzceļa infrastruktūras zemes nodalījuma joslā un ceļu zemes nodalījuma joslā	1101	0.0892	ha
Lauksaimniecībā izmantojamās zemes platība:			0.0000
t.sk. Aramzemes platība:			0.0000
t.sk. Augļu dārzu platība:			0.0000
t.sk. Pļavu platība:			0.0000
t.sk. Ganību platība:			0.0000
no tām meliorētā lauksaimniecībā izmantojamā zeme:			0.0000
Mežu platība:			0.0000
Krūmāju platība:			0.0000
Purvu platība:			0.0000
Ūdens objektu zeme:			0.0000
t.sk. Zeme zem ūdeņiem:			0.0000
t.sk. Zeme zem zivju dīķiem:			0.0000
Zemes zem ēkām platība:			0.0000
Zemes zem ceļiem platība:			0.0892
Pārējās zemes platība:			0.0000

Apgrūtinājumi

Nr.	Noteikšanas datums	Tips	Apraksts	Platība	Mērv.
1	29.08.2019	7312070202	navigācijas tehniskā līdzekļa aviācijas gaisa kuģu lidojumu drošības nodrošināšanai tālās ietekmes zona	0.0892	ha
2	29.08.2019	7312030100	ekspluatācijas aizsargjoslas teritorija gar ielu vai ceļu - sarkanā līnija	0.0892	ha
3	29.08.2019	7312010201	ekspluatācijas aizsargjoslas teritorija gar kanalizācijas spiedvadu, kas atrodas līdz 2 metru dziļumam	0.0007	ha
4	29.08.2019	7312010201	ekspluatācijas aizsargjoslas teritorija gar kanalizācijas spiedvadu, kas atrodas līdz 2 metru dziļumam	0.0014	ha
5	29.08.2019	7312080101	ekspluatācijas aizsargjoslas teritorija gar gāzesvadu ar spiedienu līdz 0,4 megapaskāļiem	0.0001	ha
6	29.08.2019	7312050201	ekspluatācijas aizsargjoslas teritorija gar elektrisko tīklu kabeļu līniju	0.0030	ha
7	29.08.2019	7312010201	ekspluatācijas aizsargjoslas teritorija gar kanalizācijas spiedvadu, kas atrodas līdz 2 metru dziļumam	0.0011	ha
8	29.08.2019	7312050201	ekspluatācijas aizsargjoslas teritorija gar elektrisko tīklu kabeļu līniju	0.0011	ha

Mērniecība

Mērniecības metode	Mērnieks	Uzmērīšanas datums
uzmērīts LKS-92TM	Anda Gaile	26.08.2019

Reģistrētās atzīmes:

Dokumenti

Dokumenta veids	Izdošanas datums	Izdošanas nr.	Izdevējstāde
Nostiprinājuma lūgums	14.01.2020	-	Mārupes novada pašvaldība
Zemes robežu plāns	29.08.2019	-	Gaile Anda
Apgrūtinājumu plāns	29.08.2019	-	Gaile Anda
Situācijas plāns	29.08.2019	-	Gaile Anda
Robežas apsekošanas akts	26.08.2019	-	Gaile Anda
Iesniegums par kadastra objekta reģistrāciju vai datu aktualizāciju	26.08.2019	-	Mārupes novada pašvaldība;p.p.Erdmane Lauma
Robežas noteikšanas akts	26.08.2019	-	Gaile Anda
Lēmums par zemes ierīcības projekta izstrādi vai apstiprināšanu	26.06.2019	8 p.1.9	Mārupes novada dome
Pašvaldības lēmums par zemes piekritību pašvaldībai	22.12.2009	12.8	Mārupes novada dome
Pašvaldības lēmums par zemes piekritību pašvaldībai	24.09.2008	15 8.17	Mārupes pagasta padome

Šai informācijai ir tikai informatīvs raksturs un tai nav juridiska spēka.



Informatīvā izdruka no Kadastra informācijas sistēmas teksta datiem

Valsts zemes dienests

Būves

Kadastra apzīmējums	Dzīvokļu īpašumos nesadalītās domājamās daļas	Kadastrālā vērtība atbilstoši dzīvokļa īpašumos nesadalītajai domājamajai daļai (EUR)	Adrese	Nosaukums
80760020081001	1/1	1170	-	I-127 Mazā Gramzdas iela

Kadastrālā vērtība (EUR):	1170
Kadastrālās vērtības noteikšanas datums:	02.02.2022
Projektētā kadastrālā vērtība (EUR):	-
Nekustamā īpašuma objekta platība (kv.m.):	1175.0
Galvenais lietošanas veids:	2112 - Ielas, ceļi un laukumi
Būves tips:	-
Ekspluatācijas uzsākšanas gads:	2001
Ekspluatācijā pieņemšanas gads(-i):	-
Kadastrālās uzmērīšanas datums:	02.02.2022
Reģistrētie dati nav izmantojami ierakstīšanai zemesgrāmatā	

Kopējās platības sadalījums pa platību veidiem

Kopējā platība (kv.m.):	1175
Lietderīgā platība (kv.m.):	-
Dzīvokļu kopējā platība (kv.m.):	-
Dzīvokļu platība (kv.m.):	-
Dzīvojamā platība (kv.m.):	-
Dzīvokļu palīgtelpu platība (kv.m.):	-
Dzīvokļu ārtelpu platība (kv.m.):	-
Nedzīvojamo telpu platība (kv.m.):	-
Nedzīvojamo iekštelpu platība (kv.m.):	-
Nedzīvojamo ārtelpu platība (kv.m.):	-
Koplietošanas palīgtelpu platība (kv.m.):	-
Koplietošanas iekštelpu platība (kv.m.):	-
Koplietošanas ārtelpu platība (kv.m.):	-

Būves kadastrālā uzmērīšana

Telpu grupu skaits:	0
Virszemes stāvu skaits:	0
Pazemes stāvu skaits:	0
Nolietojums (%):	80
Nolietojuma aprēķina datums:	31.01.2022

Īpašums

Kadastra numurs	Nosaukums	Kadastrālā vērtība (EUR)	Zemesgrāmatas nodalījuma numurs	Administratīvā teritorija
80760020087	Projektētā	1269	100000597620	Mārupes pagasts,

dzelzceļa josla E

Mārupes novads

Būves apjoma rādītāji

Apjoma rādītāja veids	Apjoma rādītāja nosaukums	Apjoms un mērvienība	Tipa/elementa kods	Tipa/elementa nosaukums
Laukums	I-127 Mazā Gramzdas iela	1175.0 kv.m.	21120102	Ielas, ceļi un laukumi ar mīksto segumu
Garums	-	235.0 m	-	-
Platums	-	5.0 m	-	-

Dokumenti

Dokumenta veids	Izdošanas datums	Izdošanas nr.	Izdevējietāde
Inženierbūves datu deklarācija	02.02.2022	-	Mārupes novada pašvaldība
Būvvaldes izziņa	20.01.2022	2/7/4	Mārupes novada pašvaldība
Iesniegums par kadastra objekta reģistrāciju vai datu aktualizāciju	17.01.2022	1/2.1-2/26	Mārupes novada pašvaldība
Izziņa par īpašuma tiesībām	10.01.2022	01/2022	Mārupes novada pašvaldība

Būves konstruktīvie elementi

Nosaukums	Materiāls	Konstrukcijas veids	Ekspluatācijas uzsākšanas gads	Ekspluatācijā pieņemšanas gads(-i)	Nolietojums (%)
Inženierbūve	-	-	2001	-	80

Šai informācijai ir tikai informatīvs raksturs un tai nav juridiska spēka.



Informatīvā izdruka no Kadastra informācijas sistēmas teksta datiem

Valsts zemes dienests

Kadastra objektu fiziskās atrašanās skatījums

Kadastra objektu fiziskās atrašanās skatījumā redzamas:

- zemes vienība;
- uz zemes vienības atrodošās būves (neatkarīgi no īpašumiem, kuros tās ietilpst);
- būvēs ietilpstošās telpu grupas (neatkarīgi no īpašumiem, kuros tās ietilpst).

Kadastra apzīmējums	Adrese
80760020081	-

80760020081001	-
----------------	---

Kadastra apzīmējums	Adrese
80760020082	-

80760020081001	-
----------------	---

Šai informācijai ir tikai informatīvs raksturs un tai nav juridiska spēka.



Kartes skata izdrukā

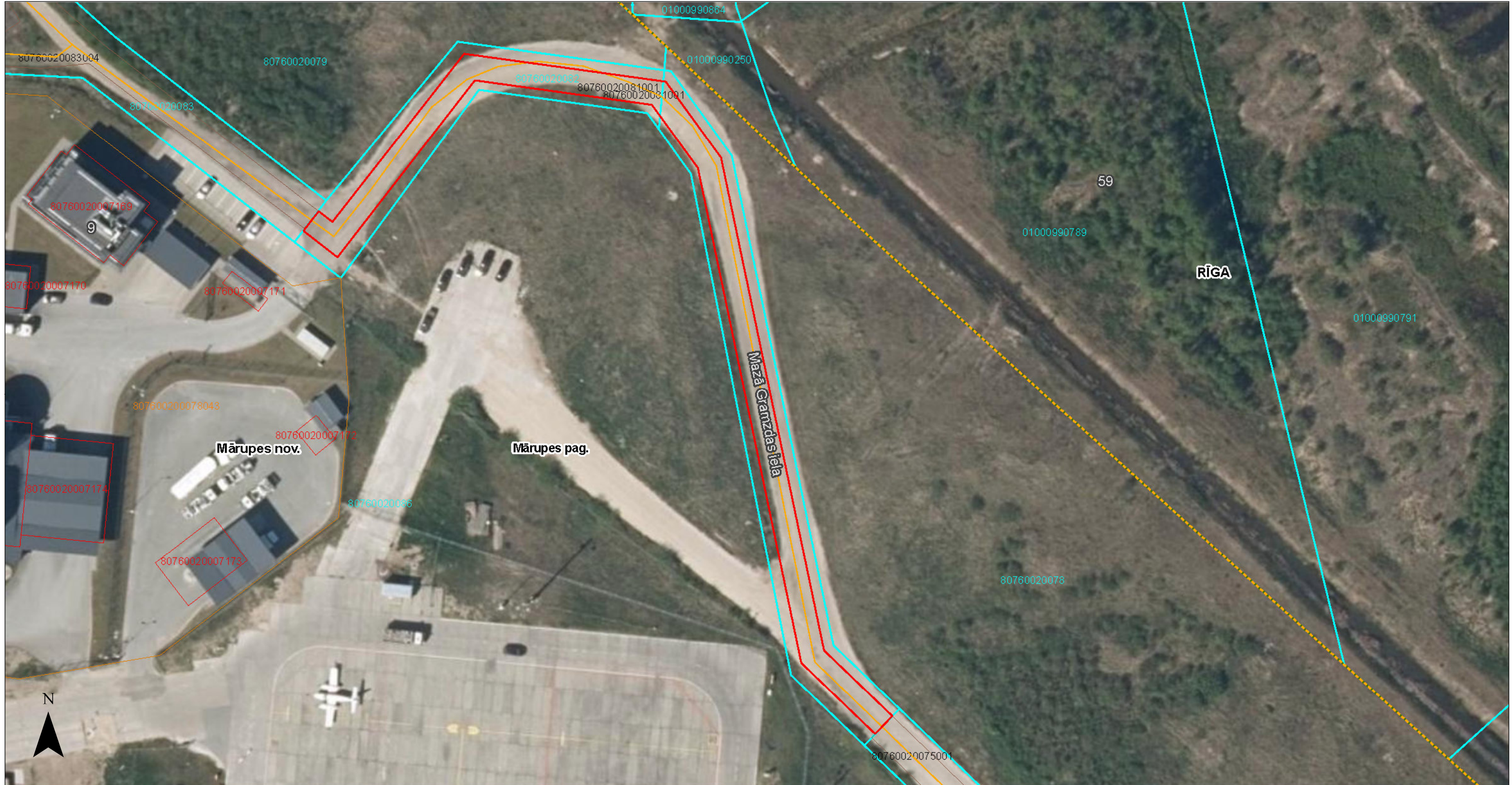

Šai izdrukai ir tikai informatīvs raksturs un tai nav juridiska spēka.

Autortiesības

Ortofotokarte mērogā 1:10 000 (Autors: © Latvijas Ģeotelpiskās informācijas aģentūra, 2013-2021)

Nekustamā īpašuma valsts kadastra informācijas sistēmas dati, 2022.gads

Valsts adrešu reģistra informācijas sistēmas dati, 2022.gads

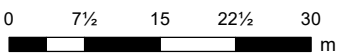

LATVIJAS REPUBLIKA

ZEMES ROBEŽU PLĀNS

Zemes vienības kadastra apzīmējums: 80760020081

Plāns izgatavots pamatojoties uz Mārupes novada domes 2019. gada 26.jūnija lēmumu Nr.1.9 (sēdes protokols Nr.8) "Par zemes ierīcības projekta apstiprināšanu, adreses un nosaukuma piešķiršanu, un lietošanas mērķa noteikšanu".



Zemes vienība izveidota, sadalot zemes vienību ar kadastra apzīmējumu 80760020075

Robežas uzmērītas 2019.gada 26.augustā

Plāna mērogs 1:1000

Zemes vienības platība 0.1287 ha

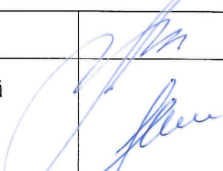

SIA "A2 Grupa" valdes locekle		Anda Gaile	30.08.2019
Ierosinātais ir informēts par Zemes kadastrālās uzmērīšanas laikā veiktajām darbībām, to rezultātiem.		Mārupes novada Domes Attīstības nodaļas zemes lietu speciāliste Lauma Erdmane	30.08.2019



ZEMES VIENĪBA UZMĒRĪTA
LKS-92 TM
Mēroga koeficients 0.999600

ZEMES VIENĪBAS
IZVIETOJUMA SHĒMA



x=309900
y=499100

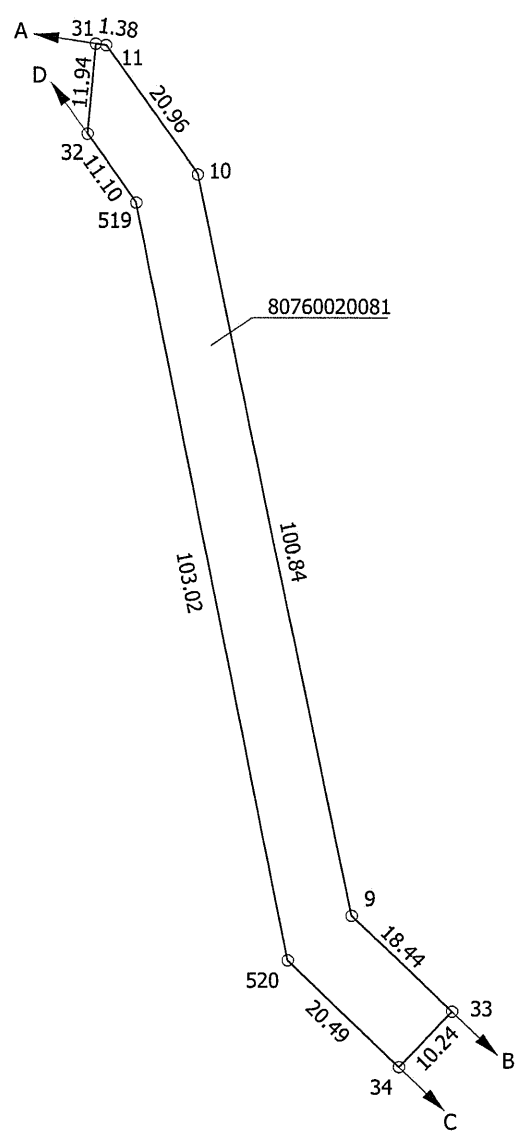

Robežojošo zemes vienību saraksts:
no A līdz B: 80760020067
no B līdz C: 80760020084
no C līdz D: 80760020007 - Ziemeļu iela 18
no D līdz A: 80760020082

Plāna mērogs 1 : 1000
Zemes vienības platība 0.1287 ha

Mērnieks Anda Gaile (sert.Nr.AB000000023, derīgs no 27.05.2010. līdz 26.05.2020) apliecina, ka plāns izgatavots atbilstoši Ministru kabineta 2011.gada 27.decembrā noteikumiem Nr.1019 "Zemes kadastrālās uzмериšanas noteikumi"

Anda Gaile

29.08.2019

LATVIJAS REPUBLIKA

SITUĀCIJAS PLĀNS

Zemes vienības kadastra apzīmējums: 80760020081

Situācijas elementi uzmērīti 2019.gada 26.augustā

Plāna mērogs 1:1000

Zemes vienības platība 0.1287 ha

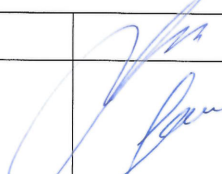
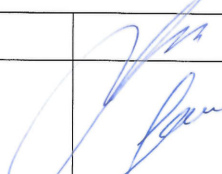

SIA "A2 Grupa" valdes locekle		Anda Gaile	30.08.2019
Ierosinātais ir informēts par Zemes kadastrālās uzmērīšanas laikā veiktajām darbībām, to rezultātiem.		Mārupes novada Domes Attīstības nodalnes zemes lietu speciāliste Lauma Erdmane	30.08.2019



ZEMES LIETOŠANAS VEIDU EKSPĻIKĀCIJA

Zemes vienības platība ha	Zemes lietošanas veidi										Pārējās zemes		
	Lauksaimn. izmant. zeme	tajā skaitā				Meži	Krumāji	Purvi	Ūdens objektu zeme	tajā skaitā			
		Aramzeme	Augļu dārzeņi	Plavas	Ganības					Zem ūdeņiem	Zem zivju dīķiem	zeme zem ēkām un pagalmiem	zeme zem ceļiem
0.1287	-	-	-	-	-	-	-	-	-	-	-	0.1287	-

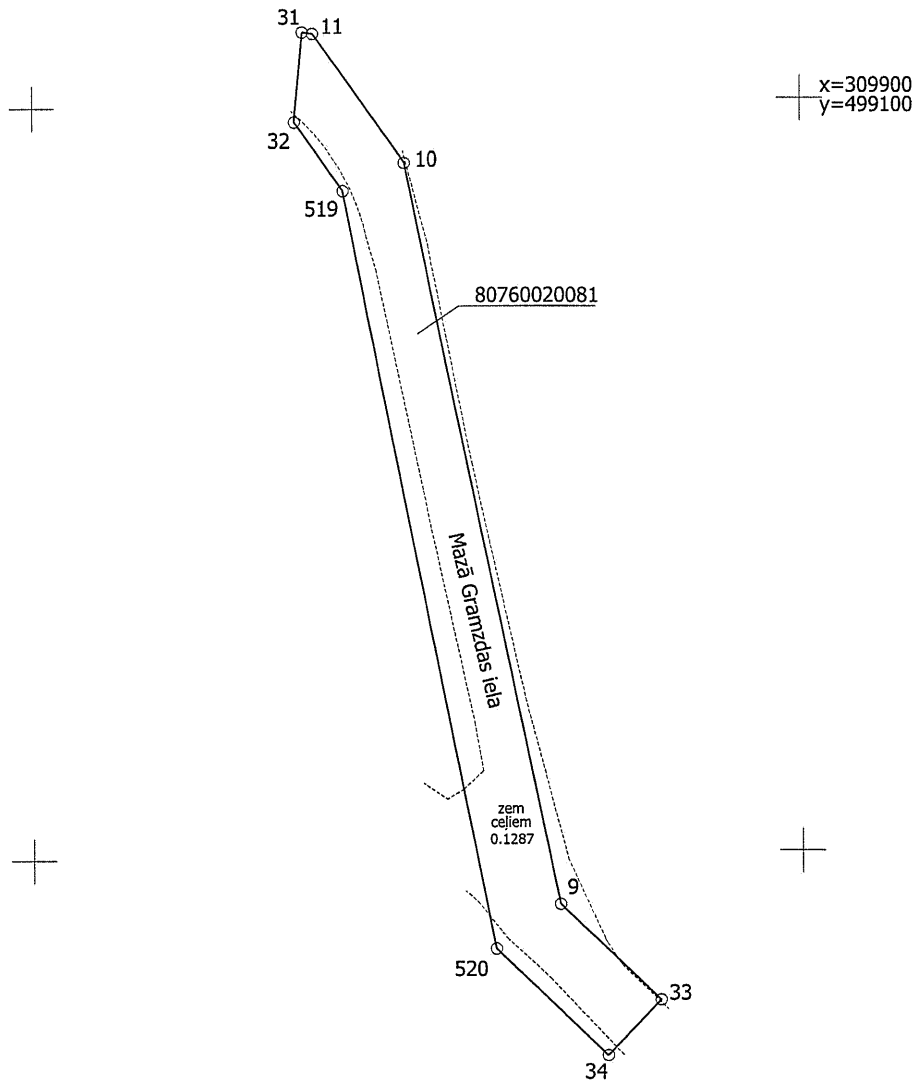

Plāna mērogs 1 : 1000

Mērnīks Anda Gaile (sert.Nr.AB000000023, derīgs no 27.05.2010. līdz 26.05.2020) apliecina, ka plāns izgatavots atbilstoši Ministru kabineta 2011.gada 27.decembrā noteikumiem Nr.1019 "Zemes kadastrālās uzmeršanas noteikumi"

Anda Gaile

29.08.2019

LATVIJAS REPUBLIKA

APGRŪTINĀJUMU PLĀNS

Zemes vienības kadastra apzīmējums: 80760020081

Apgrūtinājumu saraksts:

1.	7312070202 - navigācijas tehniskā līdzekļa aviācijas gaisa kuģu lidojumu drošības nodrošināšanai tālās ietekmes zona - 0,1287 ha
2.	7312030100 - ekspluatācijas aizsargjoslas teritorija gar ielu vai ceļu – sarkanā līnija - 0,1287 ha
3.	7312010201 - ekspluatācijas aizsargjoslas teritorija gar kanalizācijas spiedvadu, kas atrodas līdz 2 metru dziļumam - 0,0047 ha
4.	7312050201 - ekspluatācijas aizsargjoslas teritorija gar elektrisko tīklu kabeļu līniju- 0,0033 ha
5.	7312080101 - ekspluatācijas aizsargjoslas teritorija gar gāzesvadu ar spiedienu līdz 0,4 megapaskāliem - 0,0002 ha
6.	7312010300 - ekspluatācijas aizsargjoslas teritorija gar pašteses kanalizācijas vadu- 0,0069 ha
7.	7312050201 - ekspluatācijas aizsargjoslas teritorija gar elektrisko tīklu kabeļu līniju- 0,0011 ha
8.	7312010300 - ekspluatācijas aizsargjoslas teritorija gar pašteses kanalizācijas vadu- 0,0063 ha
9.	7312050201 - ekspluatācijas aizsargjoslas teritorija gar elektrisko tīklu kabeļu līniju- 0,0008 ha
10.	7312010201 - ekspluatācijas aizsargjoslas teritorija gar kanalizācijas spiedvadu, kas atrodas līdz 2 metru dziļumam - 0,0004 ha

Apgrūtinājumu plāns sagatavots 2019.gada 29.augustā

Plāna mērogs 1:1000

Zemes vienības platība 0.1287 ha



Saskaņoja: Mārupes novada Domes Attīstības nodaļas zemes lietu speciāliste	paraksts	Lauma Erdmane	30.08.2019
SIA "A2 Grupa" valdes locekle		Anda Gaile	30.08.2019
Ierosinātais ir informēts par Zemes kadastrālās uzmērīšanas laikā veiktajām darbībām, to rezultātiem.		Mārupes novada Domes Attīstības nodaļas zemes lietu speciāliste Lauma Erdmane	30.08.2019



x=309900
y=499100

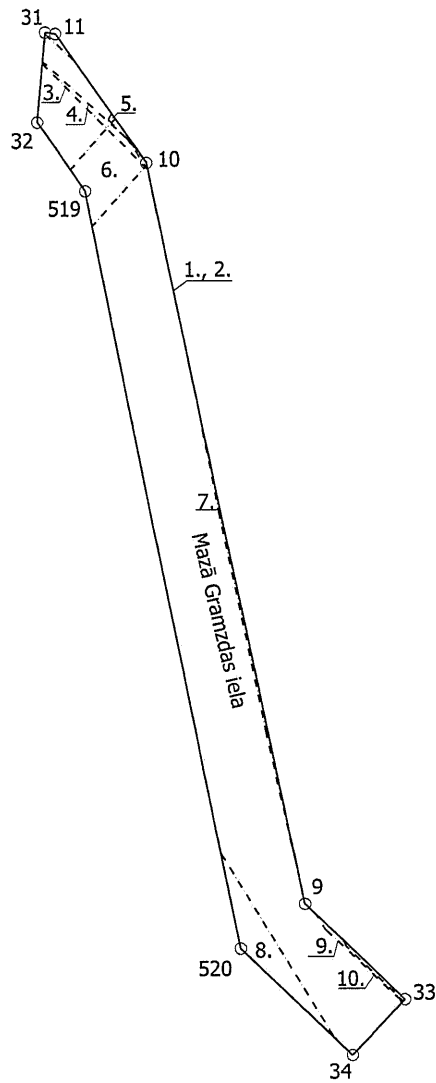

Plāna mērogs 1 : 1000

Mērnīeks Anda Gaile (sert.Nr.AB000000023, derīgs no 27.05.2010. līdz 26.05.2020) apliecina, ka plāns izgatavots atbilstoši Ministru kabineta 2011.gada 27.decembrā noteikumiem Nr.1019 "Zemes kadastrālās uzmērīšanas noteikumi"

Anda Gaile

29.08.2019

LATVIJAS REPUBLIKA

ZEMES ROBEŽU PLĀNS

Zemes vienības kadastra apzīmējums: 80760020082

Plāns izgatavots pamatojoties uz Mārupes novada domes 2019. gada 26.jūnija lēmumu Nr.1.9 (sēdes protokols Nr.8) "Par zemes ierīcības projekta apstiprināšanu, adreses un nosaukuma piešķiršanu, un lietošanas mērķa noteikšanu".

Zemes vienība izveidota, sadalot zemes vienību ar kadastra apzīmējumu 80760020075

Robežas uzmērītas 2019.gada 26.augustā

Plāna mērogs 1:500

Zemes vienības platība 0.0892 ha

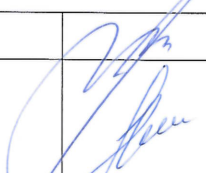
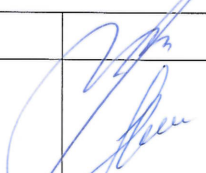

SIA "A2 Grupa" valdes locekle		Anda Gaile	30.08.2019
Ierosinātājs ir informēts par Zemes kadastrālās uzmērīšanas laikā veiktajām darbībām, to rezultātiem.		Mārupes novada Domes Attīstības nodaļas zemes lietu speciāliste Lauma Erdmane	30.08.2019



ZEMES VIENĪBA UZMĒRĪTA
LKS-92 TM
Mēroga koeficients 0.999600

ZEMES VIENĪBAS IZVIETOJUMA SHĒMA

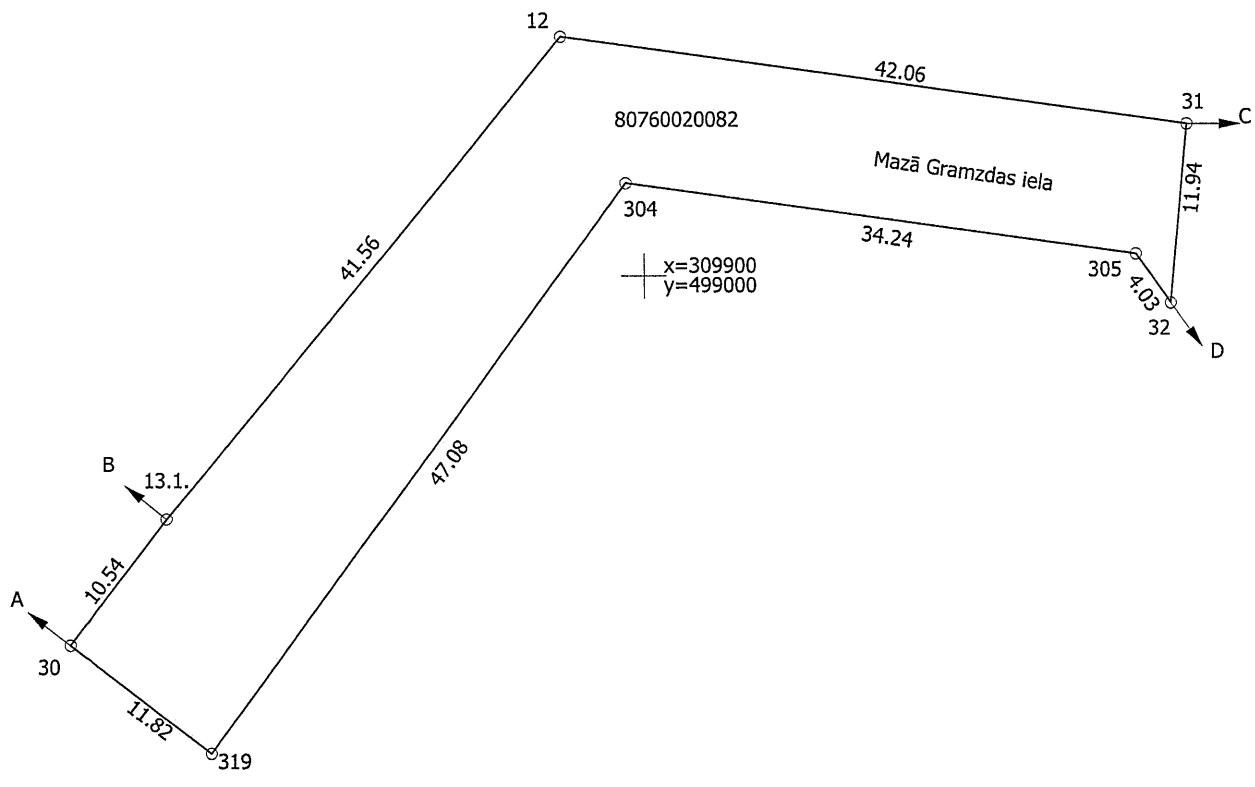
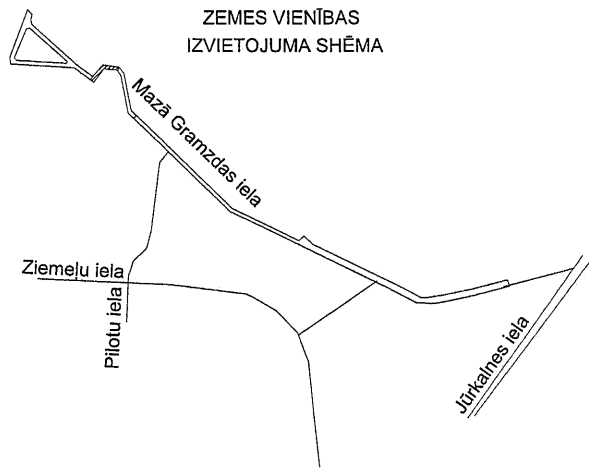

Robežojošo zemes vienību saraksts:
no A līdz B: 80760020083
no B līdz C: 80760020067
no C līdz D: 80760020081
no D līdz A: 80760020007 - Ziemeļu iela 18

Plāna mērogs 1 : 500
Zemes vienības platība 0.0892 ha

Māmiņš Anda Gaile (sert.Nr.AB000000023, derīgs no 27.05.2010. līdz 26.05.2020.) apliecina, ka plāns izgatavots atbilstoši Ministru kabineta 2011.gada 27.decembrā noteikumiem Nr.1019 "Zemes kadastrālās uzņemšanas noteikumi"

Anda Gaile

29.08.2019

LATVIJAS REPUBLIKA

SITUĀCIJAS PLĀNS

Zemes vienības kadastra apzīmējums: 80760020082

Situācijas elementi uzmērīti 2019.gada 26.augustā

Plāna mērogs 1:500

Zemes vienības platība 0.0892 ha

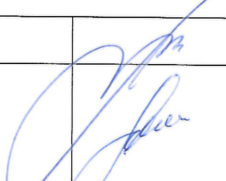

SIA "A2 Grupa" valdes locekle		Anda Gaile	30.08.2019
Ierosinātājs ir informēts par Zemes kadastrālās uzmērīšanas laikā veiktajām darbībām, to rezultātiem.		Mārupes novada Domes Attīstības nodaļas zemes lietu speciāliste Lauma Erdmane	30.08.2019



Zemes vienības platība ha	ZEMES LIETOŠANAS VEIDU EKSPLIKĀCIJA													
	Lauksaimn. izmant. zeme	tajā skaitā				Meži	Krūmāji	Purvi	Ūdens objektu zeme	tajā skaitā			Pārējās zemes	
		Arauzeme	Augļu dārzi	Pļavas	Garības					Zem ūdeņiem	Zem zivju dīķiem	zeme zem ēkām un pagaišiem		
0.0892	-	-	-	-	-	-	-	-	-	-	-	-	0.0892	-

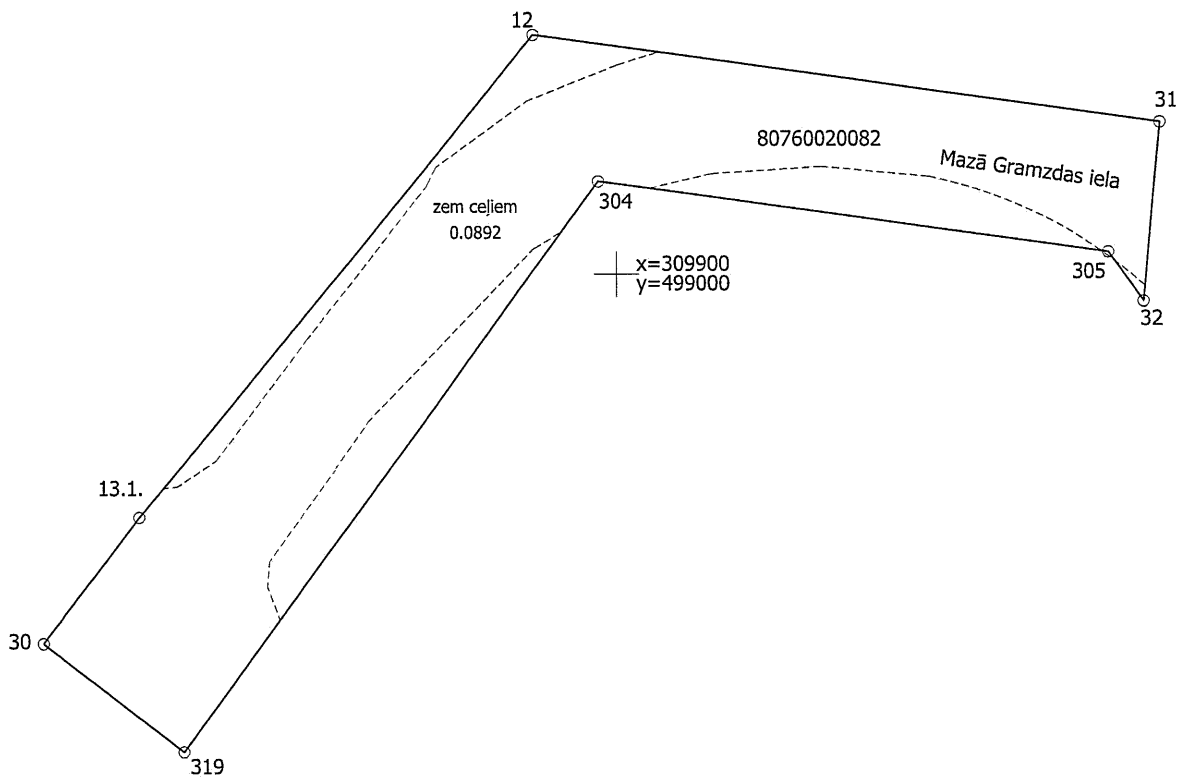

Plāna mērogs 1 : 500

Mērnīeks Anda Gaile (sert.Nr.AB000000023, derīgs no 27.05.2010. līdz 26.05.2020) apliecina, ka plāns izgatavots atbilstoši Ministru kabineta 2011.gada 27.decembrā noteikumiem Nr.1019 "Zemes kadastrālās uzmeršanas noteikumi"

Anda Gaile

29.08.2019

LATVIJAS REPUBLIKA

APGRŪTINĀJUMU PLĀNS

Zemes vienības kadastra apzīmējums: 80760020082

Apgrūtinājumu saraksts:

1.	7312070202 - navigācijas tehniskā līdzekļa aviācijas gaisa kuģu lidojumu drošības nodrošināšanai tālās ietekmes zona - 0,0892 ha
2.	7312030100 - ekspluatācijas aizsargjoslas teritorija gar ielu vai ceļu – sarkanā līnija - 0,0892 ha
3.	7312010201 - ekspluatācijas aizsargjoslas teritorija gar kanalizācijas spiedvadu, kas atrodas līdz 2 metru dziļumam - 0,0007 ha
4.	7312010201 - ekspluatācijas aizsargjoslas teritorija gar kanalizācijas spiedvadu, kas atrodas līdz 2 metru dziļumam - 0,0014 ha
5.	7312080101 - ekspluatācijas aizsargjoslas teritorija gar gāzesvadu ar spiedienu līdz 0,4 megapaskāļiem - 0,0001 ha
6.	7312050201 - ekspluatācijas aizsargjoslas teritorija gar elektrisko tīklu kabeļu līniju- 0,0030 ha
7.	7312010201 - ekspluatācijas aizsargjoslas teritorija gar kanalizācijas spiedvadu, kas atrodas līdz 2 metru dziļumam - 0,0011 ha
8.	7312050201 - ekspluatācijas aizsargjoslas teritorija gar elektrisko tīklu kabeļu līniju- 0,0011 ha

Apgrūtinājumu plāns sagatavots 2019.gada 29.augustā

Plāna mērogs 1:500

Zemes vienības platība 0.0892 ha



Saskaņoja: Mārupes novada Domes Attīstības nodaļas zemes lietu speciāliste	paraksts	Lauma Erdmane	30.08.2019
SIA "A2 Grupa" valdes locekle		Anda Gaile	30.08.2019
Ierosinātājs ir informēts par Zemes kadastrālās uzmērīšanas laikā veiktajām darbībām, to rezultātiem.		Mārupes novada Domes Attīstības nodaļas zemes lietu speciāliste Lauma Erdmane	30.08.2019

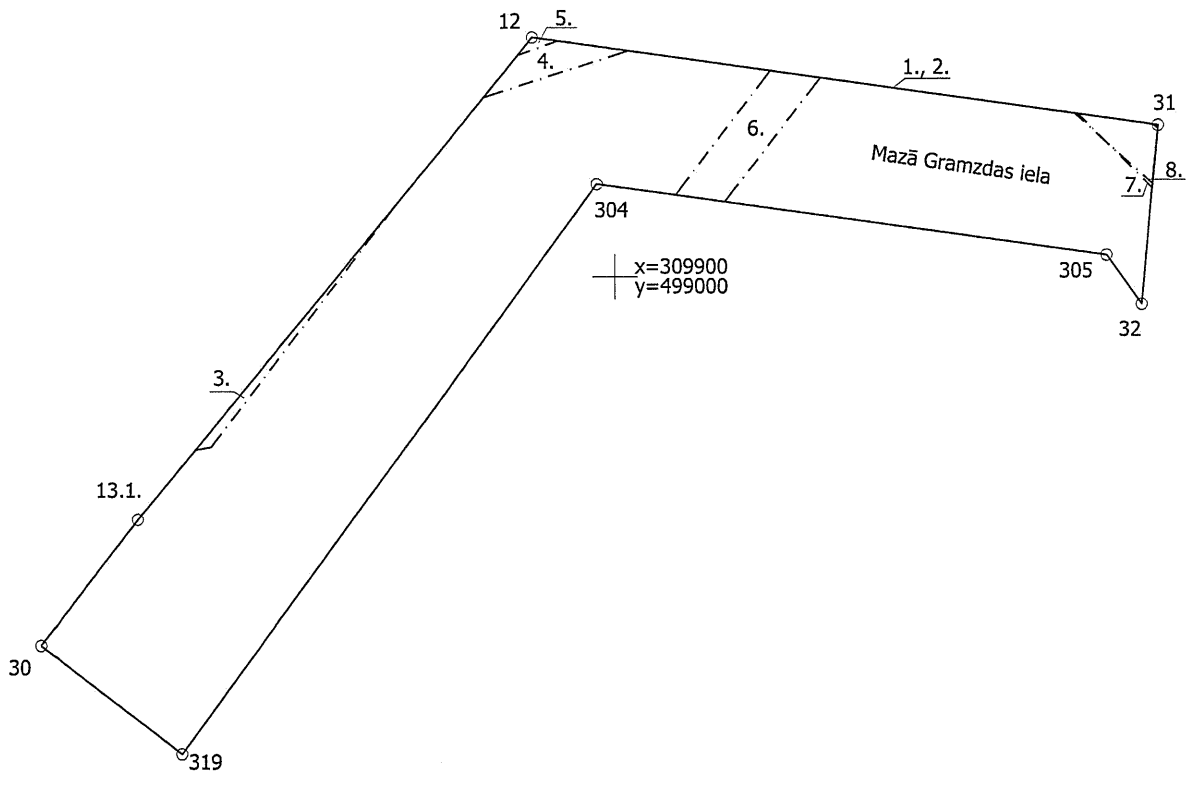

Plāna mērogs 1 : 500

Mērnieks Anda Gaile (sert.Nr.AB000000023, derīgs no 27.05.2010. līdz 26.05.2020) apliecinā, ka plāns izgatavots atbilstoši Ministru kabineta 2011.gada 27.decembrā noteikumiem Nr.1019 "Zemes kadastrālās uzņēmēšanas noteikumi"

Anda Gaile

29.08.2019

ROBEŽAS NOTEIKŠANAS AKTS
2019.gada 26.augustā

KOPIJA

Projektētā dzelzceļa josla E, Mārupes novads
(akta sastādīšanas vieta)

80760020081
(zemes vienības kadastra apzīmējums)

Mērnieks Anda Gaile (sertifikāta Nr.AB000000023, derīgs no 2010. gada 27. maija līdz 2020.gada 26. maijam) apvidū noteica robežu zemes vienībai ar kadastra apzīmējumu 80760020081 pamatojoties uz Mārupes novada domes 2019.gada 26. jūnija sēdes lēmumu Nr.1.9(sēdes protokols Nr.8) "Par zemes ierīcības projekta apstiprināšanu, adrese un nosaukuma piešķiršanu, un lietošanas mērķa noteikšanu".

Mērnieks uz robežu noteikšanu uzaicināja šādas personas:

Zemes vienības kadastra apzīmējums	Īpašnieks	Uzaicinājuma veids
80760020081 80760020082 80760020084	Mārupes novada pašvaldība	Mutisks uzaicinājums
80760020007	VAS "STARPTAUTISKĀ LIDOSTA "RĪGA""	Vēstule (12.08.2019)
80760020067	Andris Dušelis Armands Dušelis Daiga Upmale-Skudra Eduards Vējiņš Harijs Spakovics	Vēstule (12.08.2019)

Robežu shēma

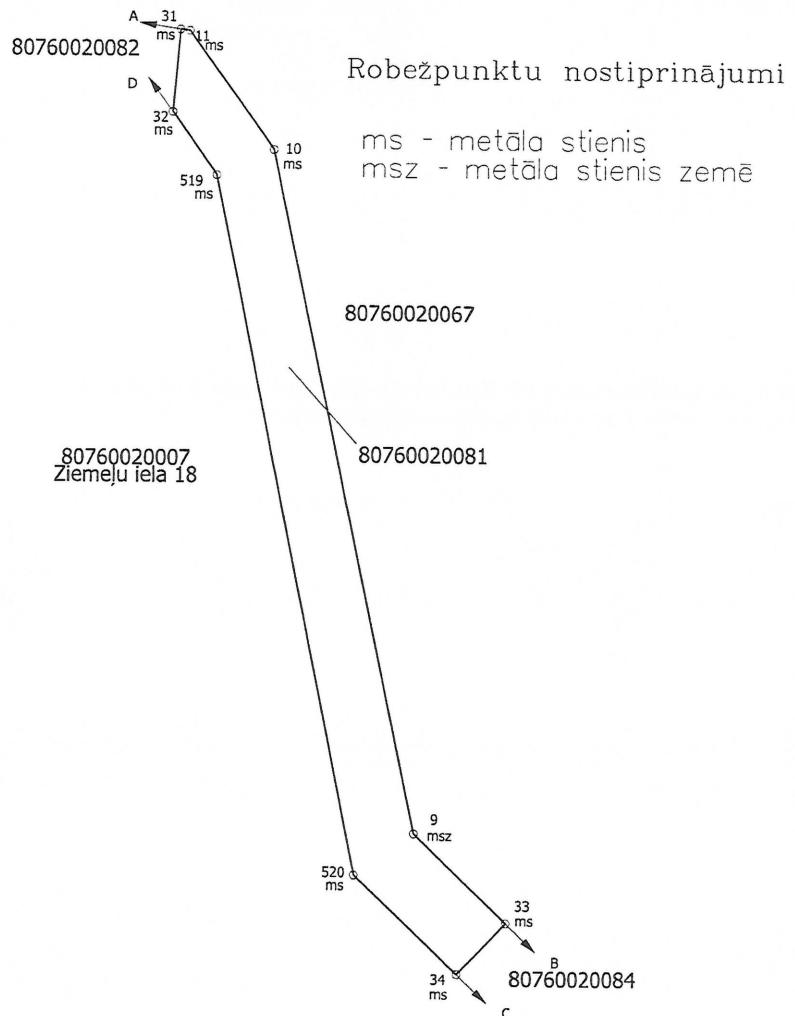

Iebildumi par robežas atrašanās vietu apvidū
Iebildumi nav.

Robežu apraksts:

31-31 - pa sauszemes līnijām no robežzīmes uz robežzīmi

Ar parakstu apliecinu, ka:

- 1) robeža noteikta bezstrīdus kārtībā, atrašanās vieta apvidū ir zināma un iebildumu nav;
- 2) līdz gada apņemos robežzīmēm Nr. izveidot kupicu;
- 3) izcirtīšu robežstigas šādos robežposmos . Uzturēšu tīras līdz m platas robežstigas uz sava īpašuma pusi no robežas, lai būtu nodrošināta redzamība starp robežzīmēm;
- 4) apņemos nodrošināt sava īpašuma robežzīmju saglabāšanu un nepieļaut to pārvietošanu vai iznīcināšanu.

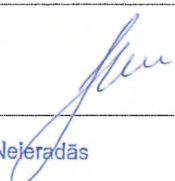
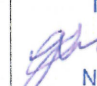
Zemes vienības kadastra apzīmējums	Īpašnieks	paraksts
80760020081 80760020082 80760020084	Mārupes novada pašvaldības pārstāvis <i>Lauma Erdmane</i>	
80760020007	VAS "STARPTAUTISKĀ LIDOSTA "RĪGA"" pārstāvis	Neieradās
80760020067	Andris Dušelis Armands Dušelis Daiga Upmale-Skudra Eduards Vējiņš Harijs Spakovics	Neieradās Neieradās  Neieradās Neieradās

Apliecinu, ka robeža noteikta atbilstoši Ministru kabineta 2011. gada 27. decembra noteikumiem Nr.1019 "Zemes kadastrālās uzmērīšanas noteikumi".

Mērnīeks



Anda Gaile

KOPIJA PAREIZA
sertificēts mērnīeks
V. Gavrilova
Rīga

26.08.2019

ROBEŽAS NOTEIKŠANAS AKTS
2019.gada 26.augustā

KOPIJA

Projektētā dzelzceļa josla F, Mārupes novads

80760020082

(akta sastādīšanas vieta)

(zemes vienības kadastra apzīmējums)

Mērnieks Anda Gaile (sertifikāta Nr.AB000000023, derīgs no 2010. gada 27. maija līdz 2020.gada 26. maijam) apvidū noteica robežu zemes vienībai ar kadastra apzīmējumu 80760020082 pamatojoties uz Mārupes novada domes 2019.gada 26. jūnija sēdes lēmumu Nr.1.9(sēdes protokols Nr.8) "Par zemes ierīcības projekta apstiprināšanu, adrese un nosaukuma piešķiršanu, un lietošanas mērķa noteikšanu".

Mērnieks uz robežu noteikšanu uzaicināja šādas personas:

Zemes vienības kadastra apzīmējums	Īpašnieks	Uzaicinājuma veids
80760020082 80760020083 80760020081	Mārupes novada pašvaldība	Mutisks uzaicinājums
80760020007	VAS "STARPTAUTISKĀ LIDOSTA "RĪGA""	Vēstule (12.08.2019)
80760020067	Andris Dušelis Armands Dušelis Daiga Upmale-Skudra Eduards Vējiņš Harijs Spakovics	Vēstule (12.08.2019)

Robežpunktu nostiprinājumi

Robežu shēma

ms - metāla stienis
msz - metāla stienis zemē

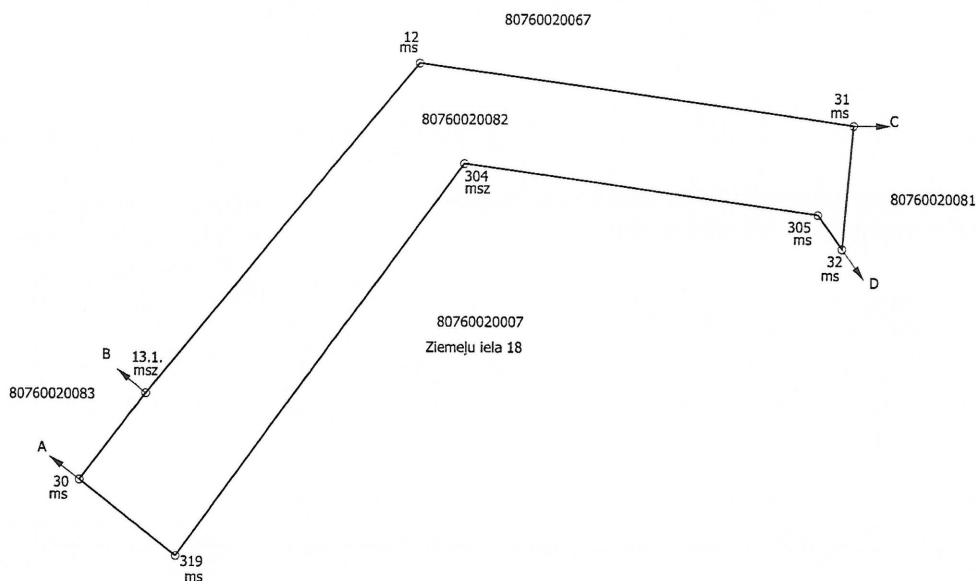

Iebildumi par robežas atrašanās vietu apvidū



Iebildumi nav.

Robežu apraksts:

30-30 - pa sauszemes līnijām no robežzīmes uz robežzīmi

Ar parakstu apliecinu, ka:

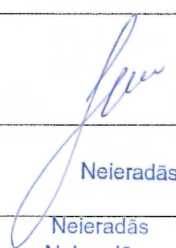
- 1) robeža noteikta bezstrīdus kārtībā, atrašanās vieta apvidū ir zināma un iebildumu nav;
- 2) līdz .gada apņemos robežzīmēm Nr. izveidot kupicu;
- 3) izcirtīšu robežstīgas šādos robežposmos . Uzturēšu tīras līdz m platas robežstīgas uz sava īpašuma pusi no robežas, lai būtu nodrošināta redzamība starp robežzīmēm;
- 4) apņemos nodrošināt sava īpašuma robežzīmju saglabāšanu un nepieļaut to pārvietošanu vai iznīcināšanu.

Zemes vienības kadastra apzīmējums	Īpašnieks	paraksts
80760020082 80760020083 80760020081	Mārupes novada pašvaldības pārstāvis <i>Lauma Fredmane</i>	
80760020007	VAS "STARPTAUTISKĀ LIDOSTA "RĪGA"" pārstāvis	Neieradās
80760020067	Andris Dušelis Armands Dušelis Daiga Upmale-Skudra Eduards Vējiņš Harijs Spakovics	Neieradās Neieradās Neieradās  Neieradās

Apliecinu, ka robeža noteikta atbilstoši Ministru kabineta 2011. gada 27. decembra noteikumiem Nr.1019 "Zemes kadastrālās uzmērīšanas noteikumi".

Mērnieks

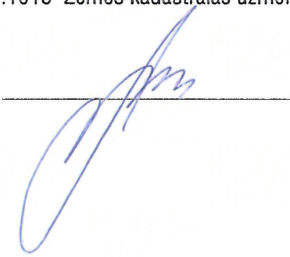

Anda Gaile

KOPIJA PAREIZA
sertificēts mērnieks
V. Gavrilova
Rīga



26.08.2019



80760020075001

80760020081
0.1287 ha

1
0.1287 ha

Apzīmējumi:

- 80760020081 Zemes vienības robeža ar kadastra apz.
- 80760020075001 Būves kontūra ar kadastra apzīmējumu
- Projekta robeža (dzelzceļa nodalījuma josla)
- Projekta *Rail Baltica realizācijai nepieciešamā zemes vienība, platība 0.1287 ha*

*Projektējamās zemes gabala platības precizējamas dabā, nospraužot projektējamo zemes gabalu robežas.

Izstrādāja:	S.Cegele	17.11.2021	Objekts	Zemes vienība ar kadastra apzīmējumu 80760020081	Marka	Mērogs	Lapa/Lapas
Pārbaudīja:	K.Baikovskis	17.11.2021			TS	1:1000	1
Rasējums				Rail Baltica realizācijai nepieciešamās zemes vienības robežu un platību plāns	SIA "Eiropas dzelzceļa līnijas" Reģ. Nr. 40103836785 Rīga, Gogoļa iela 3, LV-1050 Tālrunis: 66954242 E-pasta adrese: edzl@edzl.lv		

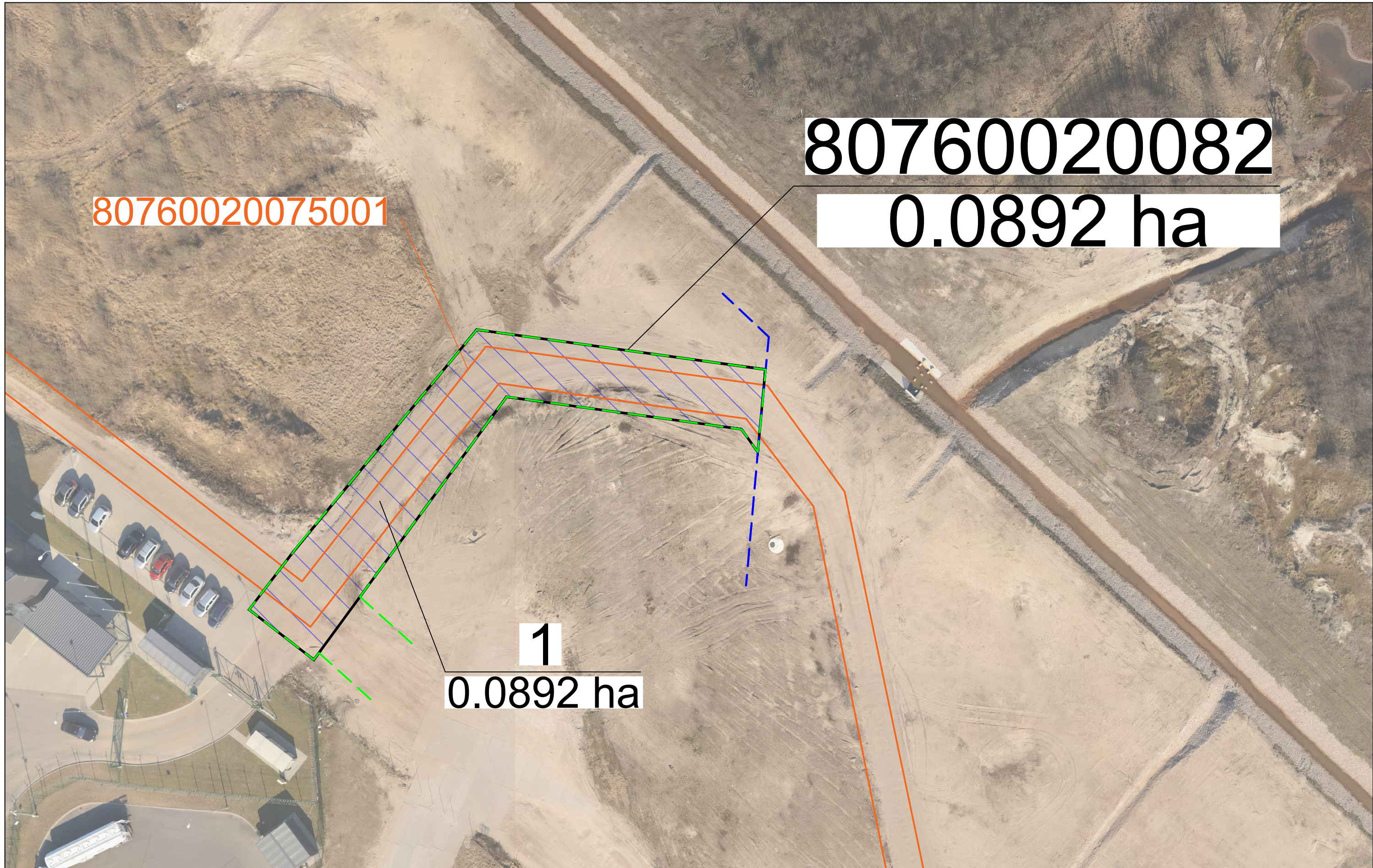

80760020082

0.0892 ha

80760020075001

1
0.0892 ha

Apzīmējumi:

- 80760020082 Zemes vienības robeža ar kadastra apz.
- 80760020075001 Būves kontūra ar kadastra apzīmējumu
- Projekta robeža (dzelzceļa nodalījuma josla)
- Projekta robeža (saistītā infrastruktūra)
- 1 Projekta *Rail Baltica* realizācijai nepieciešamā zemes vienība, platība 0.0892 ha

*Projektējamās zemes gabala platības precizējamas dabā, nospraužot projektējamo zemes gabalu robežas.

Izstrādāja:	S.Cegele	17.11.2021	Objekts	Zemes vienība ar kadastra apzīmējumu 80760020082	Marka	Mērogs	Lapa/Lapas
Pārbaudīja:	K.Baikovskis	17.11.2021			TS	1:500	1
			Rasējums	Rail Baltica realizācijai nepieciešamās zemes vienības robežu un platību plāns	SIA "Eiropas dzelzceļa līnijas" Reg. Nr. 40103836785 Rīga, Gogoļa iela 3, LV-1050 Tālrunis: 66954242 E-pasta adrese: edzl@edzl.lv		



MĀRUPES NOVADA PAŠVALDĪBA

Daugavas iela 29, Mārupe, Mārupes novads, LV-2167
Tālrunis 67934695 (Mārupe), 67914650 (Piņķi)
marupe@marupe.lv; marupe.info@marupe.lv; www.marupe.lv

NORAKSTS

DOMES SĒDES PROTOKOLA Nr.13 PIELIKUMS

2021.gada 27.oktobris

LĒMUMS Nr.11

Par pašvaldības piederošā nekustamā īpašuma “Projektētā dzelzceļa josla E”, Mārupes pagastā Mārupes novadā, kadastra Nr. 80760020087, un uz tās esošās inženierbūves daļu, nodošanu bez atlīdzības valstij

Noklausījusies Centrālās administrācijas Attīstības un plānošanas nodaļas zemes ierīcības speciālistes L.Erdmanes ziņojumu par nepieciešamību izskatīt SIA “Eiropas dzelzceļa līnijas”, Reģ. Nr.40103836785, 2021.gada 07.septembra iesniegumu (reģ. ar Nr. 1/2-2/575) par pašvaldības piederošā nekustamā īpašuma “Projektētā dzelzceļa josla E”, Mārupes pagastā, Mārupes novadā, kadastra Nr. 80760020087, nodošanu bez atlīdzības valstij, Mārupes novada pašvaldības dome konstatē, ka:

1. 2016.gada 24.augustā Ministru kabinets izdeva rīkojumus Nr.467 “Par Eiropas standarta platuma publiskās lietošanas dzelzceļa infrastruktūras līnijas Rail Baltica būvniecībai paredzētās darbības akceptu”, ar kuru ir noteikts dzelzceļa trases izvietojums Latvijas teritorijā un Nr.468 “Par nacionālo interešu objekta statusa noteikšanu Eiropas standarta platuma publiskās lietošanas dzelzceļa infrastruktūrai Rail Baltica”.
2. 2018.gada 13.februārī ir pieņemti Ministru kabineta noteikumi Nr.91 ”Noteikumi par nacionālo interešu objekta – Eiropas standarta platuma publiskās lietošanas dzelzceļa infrastruktūras Rail Baltica - teritorijas izmantošanas nosacījumiem”.
3. 2018.gada 22.janvārī starp SIA “Eiropas dzelzceļa līnijas” un Mārupes novada pašvaldību tika noslēgta Vienošanās Nr. EDZL-02-3/42 “Par zemes I-127 Mazā Gramzdas ielā, Mārupes pagastā, Mārupes novadā, kadastra apzīmējums 80760020075, ierīcības un kadastrālās uzmērīšanas darbu veikšanas kārtību”.
4. 2019.gada 26.jūnijā Mārupes novada dome pieņēma lēmumu Nr.1.9 (sēdes prot. Nr. 8) par nekustamā īpašuma I-127 Mazā Gramzdas iela, kadastra Nr. 80760020075, zemes ierīcības projekta apstiprināšanu. Sadales rezultātā tika izveidotas četras zemes vienības ar kadastra apzīmējumiem 80760020081, 80760020082, 80760020083 un 80760020084. Zemes vienības ar kadastra apzīmējumiem 80760020081 un 80760020082 ir paredzētas Rail Baltica projekta īstenošanai.
5. Saskaņā ar ierakstu Mārupes pagasta zemesgrāmatas nodalījumā Nr.100000597620, Mārupes novada pašvaldībai pieder nekustamais īpašums “Projektētā dzelzceļa josla E”, kadastra Nr.80760020087, Mārupes pagasts, Mārupes novads (turpmāk tekstā – Nekustamais īpašums).
6. Nekustamais īpašums “Projektētā dzelzceļa josla E”, kadastra Nr.80760020087, sastāv no zemes vienības ar kadastra apzīmējumu 80760020081 - 0,1287 ha platībā.
7. Saskaņā ar 2013.gada 18.jūnijā apstiprināto Mārupes novada Teritorijas plānojumu 2014.-2026.gadam Nekustamais īpašums atrodas autotransporta infrastruktūras objektu teritorijā. Uz zemes vienības ar kadastra apzīmējumu 80760020081 atrodas pašvaldībai piederoša inženierbūve, kura ir reģistrēta Nekustamā īpašuma valsts kadastra informācijas sistēmā ar kadastra apzīmējumu 8076 002 0071 001.

8. Mārupes novada dome 2019.gada 15.oktobrī saņēma SIA "Eiropas dzelzceļa līnijas", Reģ. Nr.40103836785, iesniegumu Nr.EDZL-NOS-2019/642 (pašvaldībā reģ. 17.10.2019. Nr.1/2-2/768) ar lūgumu pieņemt lēmumu par nekustamā īpašuma ar kadastra Nr. 80760020075, zemes vienībām ar kadastra apzīmējumiem 80760020081 un 80760020082, nodošanu bez atlīdzības valstij.
9. 2020.gada 29.janvāra Mārupes novada domes sēdē tika izskatīts SIA "REX TERMINAL", reģ.Nr.40103784619, 2019.gada 11.novembra iesniegums un nolemts deleģēt SIA "REX TERMINAL", reģ.Nr.40103784619, likuma „Par pašvaldībām” 15.panta pirmās daļas 2.punktā kārtībā, pārbūvēt Mazo Gramzdas ielu, ar kadastra apzīmējumu 8076 002 0075 001, pašvaldībai piederošajā nekustamajā īpašumā – “127 Mazā Gramzdas iela”, Mārupes novadā, ar kadastra Nr.8076 002 0075.
10. 2020.gada 30.janvārī starp Mārupes novada pašvaldību un SIA "REX TERMINAL", reģ.Nr.40103784619, tika noslēgts Deleģēšanas līgums Nr. 1/4-5/2-2020 par pašvaldībai piederošās ielas I-127 Mazā Gramzdas iela pārbūvi.
11. 2020.gada 10.decembra vēstulē (reģ. ar Nr. 1/2-2/685) SIA "Eiropas dzelzceļa līnijas", Reģ. Nr.40103836785, precizē 2019.gada 15.oktobra iesniegumu Nr.EDZL-NOS-2019/642 un lūdž izskatīt iespēju Mārupes novada pašvaldībai, pamatojoties uz Publiskās personas mantas atsavināšanas likuma 42.panta otro daļu pieņemt lēmumu par nekustamo īpašumu "Projektētā dzelzceļa josla E", kadastra Nr. 8076 002 0087, un uz tās esošās inženierbūves daļu, nodošanu bez atlīdzības valstij.

Ņemot vērā, ka 2020.gada 30.janvārī noslēgtā Deleģēšanas līguma Nr. 1/4-5/2-2020 nosacījumi nav izpildīti, lēmuma pieņemšana, par pašvaldības piederošā nekustamā īpašuma "Projektētā dzelzceļa josla E", Mārupes pagastā, Mārupes novadā, kadastra Nr. 80760020087, un uz tās esošās inženierbūves daļu, nodošanu bez atlīdzības valstij, tika atlikta.

12. 2021.gada 30.aprīlī ir pieņemta ekspluatācijā I-127 Mazās Gramzdas ielas posms, kas atrodas uz zemes vienības (ar kadastra apzīmējumiem 80760020083 un 80760020084) robežās. Akts par būves pieņemšanu ekspluatācijā (kods 21016920807600(109.2021).

Saskaņā ar Dzelzceļa likuma 6. panta pirmo daļu, valsts publiskās lietošanas dzelzceļa infrastruktūra (valstij piederošā publiskās lietošanas dzelzceļa infrastruktūra vai šā panta otrajā daļā minētās personas pārvaldīšanā esošā publiskās lietošanas dzelzceļa infrastruktūra) tiek veidota atbilstoši tautsaimniecības vajadzībām un tās attīstībai, stabilas satiksmes interesēm, kā arī vides aizsardzības prasībām.

Minētā likuma 15. panta pirmā daļa paredz, ka zeme valsts publiskās lietošanas dzelzceļa infrastruktūras zemes nodalījuma joslā ir valsts īpašums, izņemot šā panta 1.¹ daļā minēto gadījumu. Šo valsts zemi nevar pārdot, dāvināt vai citādi atsavināt. Ja dzelzceļa zemes nodalījuma joslā uz zemes vai zemē, kas pieder vai piekrīt valstij Satiksmes ministrijas personā, atrodas vai ir plānots izvietot šā likuma 6.pantā minētajam valsts publiskās lietošanas dzelzceļa infrastruktūras pārvaldītājam piederošus dzelzceļa infrastruktūras elementus, šo valstij Satiksmes ministrijas personā piederošo vai piekrītošo zemi tam nodod valdījumā satiksmes ministrs.

Publiskas personas mantas atsavināšanas kārtību noteic Publiskas personas mantas atsavināšanas likums. Saskaņā ar minētā likuma 3.panta pirmās daļas 6.punktu viens no publiskas personas nekustamā īpašuma un mantas atsavināšanas veidiem ir mantas nodošana bez atlīdzības.

Minētā likuma 42.panta otrā daļa noteic, ka atvasinātas publiskas personas nekustamo īpašumu var nodot bez atlīdzības citas atvasinātas publiskas personas vai valsts īpašumā. Atvasinātas publiskas personas lēmēj institūcija lēmumā par atvasinātas publiskas personas nekustamā īpašuma nodošanu bez atlīdzības nosaka, kādas valsts pārvaldes funkcijas, atvasinātas publiskas personas funkcijas vai deleģēta pārvaldes uzdevuma veikšanai nekustamais īpašums tiek nodots.

Saskaņā ar minētā likuma 5.panta pirmo daļu atļauju atsavināt atvasinātu publisku personu nekustamo īpašumu dod attiecīgās atvasinātās publiskās personas lēmēj institūcija un atbilstoši 6.panta trešajai daļai lēmumā par atsavināšanu norādāms atsavināšanas veids.

Ņemot vērā, ka plānotā Rail Baltica dzelzceļa infrastruktūras teritorija šķērso zemes vienību ar kadastra apzīmējumu 80760020081 - 0,1287 ha platībā, un tādējādi ir nepieciešama Rail Baltica dzelzceļa infrastruktūras un citu ar to saistīto būvju būvniecībai, dome uzskata, ka pastāv Publiskas personas mantas atsavināšanas likumā noteiktais pamats pašvaldības īpašumā esošā nekustamā īpašuma atsavināšanai par labu valstij sabiedriski nozīmīga projekta īstenošanai. Minētā funkcija ir saistīta ar infrastruktūras attīstību nacionālajā un starpnacionālajā līmenī, tādēļ zemes vienība ar kadastra apzīmējumu 80760020081 - 0,1287ha platībā, valsts pārvaldes funkciju pildīšanai ir nododama bez atlīdzības.

Saskaņā ar likuma "Par pašvaldībām" 4.pantu, realizējot vietējo pārvaldi, pašvaldības likumā noteiktajos ietvaros ir publisko tiesību subjekts, bet privāttiesību jomā pašvaldībām ir juridiskās personas statuss. Minētā likuma 14.panta pirmās daļas 2.punkts nosaka, ka pildot savas funkcijas, pašvaldībām likumā noteiktajā kārtībā ir tiesības iegūt un atsavināt kustamo un nekustamo mantu, privatizēt pašvaldību īpašuma objektus, slēgt darījumus, kā arī veikt citas privāttiesiska rakstura darbības.

Ievērojot minēto un saskaņā ar likuma "Par pašvaldībām" 4.pantu, 14.panta pirmās daļas 2.punktu, Publiskas personas mantas atsavināšanas likuma 3.panta pirmās daļas 6.punktu, 5.panta pirmo daļu, 6.panta trešo daļu, 42.panta otro daļu, kā arī ņemot vērā 2021.gada 20.oktobra Attīstības un vides jautājumu komitejas atzinumu pieņemt iesniegto lēmuma projektu „Par pašvaldības piederošā nekustamā īpašuma „Projektētā dzelzceļa josla E”, Mārupes pagastā Mārupes novadā, kadastra Nr. 80760020087, un uz tās esošās inženierbūves daļu, nodošanu bez atlīdzības valstij”, atklāti balsojot ar 17 balsīm „par” (Andrejs Ence, Nikolajs Antipenko, Ilze Bērziņa, Mārtiņš Bojārs, Ira Dūduma, Līga Kadīge, Jānis Kazaks, Valdis Kārklīšs, Jānis Lagzdkalns, Jānis Lībietis, Aivars Osītis, Guntis Ruskis, Oļegs Sorokins, Uģis Šteinbergs, Dace Štrodaha, Gatis Vācietis, Ivars Punculis), „pret” nav, „atturas” 2 (Andris Puide, Normunds Orleāns), **Mārupes novada pašvaldības dome nolemj:**

1. Nodot valstij īpašumā bez atlīdzības nekustamā īpašuma "Projektētā dzelzceļa josla E" Mārupes novadā, kadastra Nr.8076 002 0087, sastāvā esošo zemes vienību ar kadastra apzīmējumu 8076 002 0081, 0,1287 ha platībā un t. sk. daļu no inženierbūves, Rail Baltica dzelzceļa infrastruktūras un ar to saistīto būvju būvniecībai un uzturēšanai.
2. Uzdot Mārupes novada pašvaldības domes priekšsēdētājam Andrejam Encem, pirms lēmuma 1.p. izpildes, slēgt Vienošanos par pašvaldībai piederošās I - 127 Mazā Gramzdas ielas posma, zemes vienības ar kadastra apzīmējumu 80760020081 robežās, pārbūvi un to nodošanu bez atlīdzības pašvaldības īpašumā, lai nodrošinātu ielas braucamās daļas savienojumu.
3. Par minēto lēmumu informēt SIA "Eiropas dzelzceļa līnijas", nosakot termiņu 3 (trīs) mēnešus Vienošanās līguma noslēgšanai ar Mārupes novada pašvaldību.

Pašvaldības domes priekšsēdētājs

/paraksts/

Andrejs Ence

NORAKSTS PAREIZS

Mārupes novada pašvaldības

Centrālās administrācijas

Personāla un dokumentu pārvaldības nodaļas

domes sekretāre

Mārupē, 09.11.2021.

Kristīne Štrāla

**DOKUMENTS IR PARAKSTĪTS AR DROŠU ELEKTRONISKO PARAKSTU UN
SATUR LAIKA ZĪMOGU**



MĀRUPES NOVADA PAŠVALDĪBA

Daugavas iela 29, Mārupe, Mārupes novads, LV-2167
Tālrunis 67934695 (Mārupe), 67914650 (Piņķi)
marupe@marupe.lv; marupe.info@marupe.lv; www.marupe.lv

NORAKSTS

DOMES SĒDES PROTOKOLA Nr.13 PIELIKUMS

2021.gada 27.oktobris

LĒMUMS Nr.12

Par pašvaldības piederošā nekustamā īpašuma “Projektētā dzelzceļa josla F”, Mārupes pagastā, Mārupes novadā, kadastra Nr. 80760020088, un uz tās esošās inženierbūves daļu, nodošanu bez atlīdzības valstij

Noklausījusies Centrālās administrācijas Attīstības un plānošanas nodaļas zemes ierīcības speciālistes L.Erdmanes ziņojumu par nepieciešamību izskatīt SIA “Eiropas dzelzceļa līnijas”, Reģ. Nr.40103836785, 2021.gada 07.septembra iesniegumu (reģ. ar Nr. 1/2-2/575) par pašvaldības piederošā nekustamā īpašuma “Projektētā dzelzceļa josla F”, Mārupes pagastā, Mārupes novadā, kadastra Nr. 80760020088, nodošanu bez atlīdzības valstij, Mārupes novada pašvaldības dome konstatē, ka:

1. 2016.gada 24.augustā Ministru kabinets izdeva rīkojumus Nr.467 “Par Eiropas standarta platuma publiskās lietošanas dzelzceļa infrastruktūras līnijas Rail Baltica būvniecībai paredzētās darbības akceptu”, ar kuru ir noteikts dzelzceļa trases izvietojums Latvijas teritorijā un Nr.468 “Par nacionālo interešu objekta statusa noteikšanu Eiropas standarta platuma publiskās lietošanas dzelzceļa infrastruktūrai Rail Baltica”.
2. 2018.gada 13.februārī ir pieņemti Ministru kabineta noteikumi Nr.91 ”Noteikumi par nacionālo interešu objekta – Eiropas standarta platuma publiskās lietošanas dzelzceļa infrastruktūras Rail Baltica - teritorijas izmantošanas nosacījumiem”.
3. 2018.gada 22.janvārī starp SIA “Eiropas dzelzceļa līnijas” un Mārupes novada pašvaldību tika noslēgta Vienošanās Nr. EDZL-02-3/42 “Par zemes I-127 Mazā Gramzdas ielā, Mārupes pagastā, Mārupes novadā, kadastra apzīmējums 80760020075, ierīcības un kadastrālās uzmērīšanas darbu veikšanas kārtību”.
4. 2019.gada 26.jūnijā Mārupes novada dome pieņēma lēmumu Nr.1.9 (sēdes prot. Nr. 8) par nekustamā īpašuma I-127 Mazā Gramzdas iela, kadastra Nr. 80760020075, zemes ierīcības projekta apstiprināšanu. Sadales rezultātā tika izveidotas četras zemes vienības ar kadastra apzīmējumiem 80760020081, 80760020082, 80760020083 un 80760020084. Zemes vienības ar kadastra apzīmējumiem 80760020081 un 80760020082 ir paredzētas Rail Baltica projekta īstenošanai.
5. Saskaņā ar ierakstu Mārupes pagasta zemesgrāmatas nodalījumā Nr.100000597622, Mārupes novada pašvaldībai pieder nekustamais īpašums “Projektētā dzelzceļa josla F”, kadastra Nr.80760020088, Mārupes pagasts, Mārupes novads (turpmāk tekstā – Nekustamais īpašums).
6. Nekustamais īpašums “Projektētā dzelzceļa josla F”, kadastra Nr.80760020088, sastāv no zemes vienības ar kadastra apzīmējumu 80760020082 - 0,0892 ha platībā.
7. Saskaņā ar 2013.gada 18.jūnijā apstiprināto Mārupes novada Teritorijas plānojumu 2014.-2026.gadam Nekustamais īpašums atrodas autotransporta infrastruktūras objektu teritorijā. Uz zemes vienības ar kadastra apzīmējumu 80760020082 atrodas pašvaldībai piederoša inženierbūve, kura ir reģistrēta Nekustamā īpašuma valsts kadastra informācijas sistēmā ar kadastra apzīmējumu 8076 002 0071 001.

8. Mārupes novada dome 2019.gada 15.oktobrī saņēma SIA “Eiropas dzelzceļa līnijas”, Reģ. Nr.40103836785, iesniegumu Nr.EDZL-NOS-2019/642 (pašvaldībā reģ. 17.10.2019. Nr.1/2-2/768) ar lūgumu pieņemt lēmumu par nekustamā īpašuma ar kadastra Nr. 80760020075, zemes vienībām ar kadastra apzīmējumiem 80760020081 un 80760020082, nodošanu bez atlīdzības valstij.
9. 2020.gada 29.janvāra Mārupes novada domes sēdē tika izskatīts SIA “REX TERMINAL”, reģ.Nr.40103784619, 2019.gada 11.novembra iesniegums un nolemts deleģēt SIA “REX TERMINAL”, reģ.Nr.40103784619, likuma „Par pašvaldībām” 15.panta pirmās daļas 2.punktā kārtībā, pārbūvēt Mazo Gramzdas ielu, ar kadastra apzīmējumu 8076 002 0075 001, pašvaldībai piederošajā nekustamajā īpašumā – “127 Mazā Gramzdas iela”, Mārupes novadā, ar kadastra Nr.8076 002 0075.
10. 2020.gada 30.janvārī starp Mārupes novada pašvaldību un SIA “REX TERMINAL”, reģ.Nr.40103784619, tika noslēgts Deleģēšanas līgums Nr. 1/4-5/2-2020 par pašvaldībai piederošās ielas I-127 Mazā Gramzdas iela pārbūvi.
11. 2020.gada 10.decembra vēstulē (reģ. ar Nr. 1/2-2/685) SIA “Eiropas dzelzceļa līnijas”, Reģ. Nr.40103836785, precizē 2019.gada 15.oktobra iesniegumu Nr.EDZL-NOS-2019/642 un lūdž izskatīt iespēju Mārupes novada pašvaldībai, pamatojoties uz Publiskās personas mantas atsavināšanas likuma 42.panta otro daļu pieņemt lēmumu par nekustamo īpašumu “Projektētā dzelzceļa josla F”, kadastra Nr. 8076 002 0088, un uz tās esošās inženierbūves daļu, nodošanu bez atlīdzības valstij.

Nemot vērā, ka 2020.gada 30.janvārī noslēgtā Deleģēšanas līguma Nr. 1/4-5/2-2020 nosacījumi nav izpildīti, lēmuma pieņemšana, par pašvaldības piederošā nekustamā īpašuma “Projektētā dzelzceļa josla F”, Mārupes pagastā, Mārupes novadā, kadastra Nr. 80760020088, un uz tās esošās inženierbūves daļu, nodošanu bez atlīdzības valstij, tika atlikta.

12. 2021.gada 30.aprīlī ir pieņemta ekspluatācijā I-127 Mazās Gramzdas ielas posms, kas atrodas uz zemes vienības (ar kadastra apzīmējumiem 80760020083 un 80760020084) robežās. Akts par būves pieņemšanu ekspluatācijā (kods 21016920807600(109.2021).

Saskaņā ar Dzelzceļa likuma 6. panta pirmo daļu, valsts publiskās lietošanas dzelzceļa infrastruktūra (valstij piederošā publiskās lietošanas dzelzceļa infrastruktūra vai šā panta otrajā daļā minētās personas pārvaldīšanā esošā publiskās lietošanas dzelzceļa infrastruktūra) tiek veidota atbilstoši tautsaimniecības vajadzībām un tās attīstībai, stabilas satiksmes interesēm, kā arī vides aizsardzības prasībām.

Minētā likuma 15. panta pirmā daļa paredz, ka zeme valsts publiskās lietošanas dzelzceļa infrastruktūras zemes nodalījuma joslā ir valsts īpašums, izņemot šā panta 1.¹ daļā minēto gadījumu. Šo valsts zemi nevar pārdot, dāvināt vai citādi atsavināt. Ja dzelzceļa zemes nodalījuma joslā uz zemes vai zemē, kas pieder vai piekrīt valstij Satiksmes ministrijas personā, atrodas vai ir plānots izvietot šā likuma 6.pantā minētajam valsts publiskās lietošanas dzelzceļa infrastruktūras pārvaldītājam piederošus dzelzceļa infrastruktūras elementus, šo valstij Satiksmes ministrijas personā piederošo vai piekrītošo zemi tam nodod valdījumā satiksmes ministrs.

Publiskas personas mantas atsavināšanas kārtību noteic Publiskas personas mantas atsavināšanas likums. Saskaņā ar minētā likuma 3.panta pirmās daļas 6.punktu viens no publiskas personas nekustamā īpašuma un mantas atsavināšanas veidiem ir mantas nodošana bez atlīdzības.

Minētā likuma 42.panta otrā daļa noteic, ka atvasinātas publiskas personas nekustamo īpašumu var nodot bez atlīdzības citas atvasinātas publiskas personas vai valsts īpašumā. Atvasinātas publiskas personas lēmējinstītūcija lēmumā par atvasinātas publiskas personas nekustamā īpašuma nodošanu bez atlīdzības nosaka, kādas valsts pārvaldes funkcijas, atvasinātas publiskas personas funkcijas vai deleģēta pārvaldes uzdevuma veikšanai nekustamais īpašums tiek nodots.

Saskaņā ar minētā likuma 5.panta pirmo daļu atļauju atsavināt atvasinātu publisku personu nekustamo īpašumu dod attiecīgās atvasinātās publiskās personas lēmējinstītūcija un atbilstoši 6.panta trešajai daļai lēmumā par atsavināšanu norādāms atsavināšanas veids.

Ņemot vērā, ka plānotā Rail Baltica dzelzceļa infrastruktūras teritorija šķērso zemes vienību ar kadastra apzīmējumu 80760020082 - 0,0892 ha platībā, un tādējādi ir nepieciešama Rail Baltica dzelzceļa infrastruktūras un citu ar to saistīto būvju būvniecībai, dome uzskata, ka pastāv Publiskas personas mantas atsavināšanas likumā noteiktais pamats pašvaldības īpašumā esošā nekustamā īpašuma atsavināšanai par labu valstij sabiedriski nozīmīga projekta īstenošanai. Minētā funkcija ir saistīta ar infrastruktūras attīstību nacionālajā un starpnacionālajā līmenī, tādēļ zemes vienība ar kadastra apzīmējumu 80760020082 - 0,0892ha platībā, valsts pārvaldes funkciju pildīšanai ir nododama bez atlīdzības.

Saskaņā ar likuma "Par pašvaldībām" 4.pantu, realizējot vietējo pārvaldi, pašvaldības likumā noteiktajos ietvaros ir publisko tiesību subjekts, bet privāttiesību jomā pašvaldībām ir juridiskās personas statuss. Minētā likuma 14.panta pirmās daļas 2.punkts nosaka, ka pildot savas funkcijas, pašvaldībām likumā noteiktajā kārtībā ir tiesības iegūt un atsavināt kustamo un nekustamo mantu, privatizēt pašvaldību īpašuma objektus, slēgt darījumus, kā arī veikt citas privāttiesiska rakstura darbības.

Ievērojot minēto un saskaņā ar likuma "Par pašvaldībām" 4.pantu, 14.panta pirmās daļas 2.punktu, Publiskas personas mantas atsavināšanas likuma 3.panta pirmās daļas 6.punktu, 5.panta pirmo daļu, 6.panta trešo daļu, 42.panta otro daļu, kā arī ņemot vērā 2021.gada 20.oktobra Attīstības un vides jautājumu komitejas atzinumu pieņemt iesniegto lēmuma projektu „Par pašvaldības piederošā nekustamā īpašuma “Projektētā dzelzceļa josla F”, Mārupes pagastā, Mārupes novadā, kadastra Nr. 80760020088, un uz tās esošās inženierbūves daļu, nodošanu bez atlīdzības valstij”, atklāti balsojot ar 17 balsīm „par” (Andrejs Ence, Nikolajs Antipenko, Ilze Bērziņa, Mārtiņš Bojārs, Ira Dūduma, Līga Kadīge, Jānis Kazaks, Valdis Kārklīšs, Jānis Lagzdkalns, Jānis Lībietis, Aivars Osītis, Guntis Ruskis, Oļegs Sorokins, Uģis Šteinbergs, Dace Štrodaha, Gatis Vāciētis, Ivars Punculis), „pret” nav, „atturas” 2 (Andris Puide, Normunds Orleāns), **Mārupes novada pašvaldības dome nolemj:**

1. Nodot valstij īpašumā bez atlīdzības nekustamā īpašuma “Projektētā dzelzceļa josla F” Mārupes novadā, kadastra Nr.8076 002 0088, sastāvā esošo zemes vienību ar kadastra apzīmējumu 8076 002 0082, 0,0892 ha platībā un t. sk. daļu no inženierbūves, Rail Baltica dzelzceļa infrastruktūras un ar to saistīto būvju būvniecībai un uzturēšanai.
2. Uzdot Mārupes novada pašvaldības domes priekšsēdētājam Andrejam Encem, pirms lēmuma 1.p. izpildes, slēgt Vienošanos par pašvaldībai piederošās I - 127 Mazā Gramzdas ielas posma, zemes vienības ar kadastra apzīmējumu 80760020082 robežās, pārbūvi un to nodošanu bez atlīdzības pašvaldības īpašumā, lai nodrošinātu ielas braucamās daļas savienojumu.
3. Par minēto lēmumu informēt SIA “Eiropas dzelzceļa līnijas”, nosakot termiņu 3 (trīs) mēnešus Vienošanās līguma noslēgšanai ar Mārupes novada pašvaldību.

Pašvaldības domes priekšsēdētājs

/paraksts/

Andrejs Ence

Informācijai

Pielikumā

SIA “Eiropas dzelzceļa līnijas” piedāvātais nekustamā īpašuma “Starptautiskā lidosta “Rīga” (kadastra Nr. 80760020007) zemes vienības ar kadastra apzīmējumu 8076 002 0086 sadales priekšlikums



 plānotā I-127 Mazās Gramzdas ielas posma pārbūves vieta

Nekustamo īpašumu “Projektētā dzelzceļa josla E” un “Projektētā dzelzceļa josla F” teritorija



 zemes vienības ar kadastra apzīmējumiem 80760020081 un 80760020082, kas ir paredzētas nodot bez atlīdzības valstij

NORAKSTS PAREIZS

Mārupes novada pašvaldības
Centrālās administrācijas
Personāla un dokumentu pārvaldības nodaļas
domes sekretāre
Mārupē, 09.11.2021.

Kristīne Štrāla

**DOKUMENTS IR PARAKSTĪTS AR DROŠU ELEKTRONISKO PARAKSTU UN
SATUR LAIKA ZĪMOGU**