

Nodalījuma noraksts

Vidzemes rajona tiesa

Salacgrīvas pagasta zemesgrāmatas nodalījums Nr. 100000458563

Kadastra numurs: 66720010129

Nosaukums: Salacgrīvas valsts mežs Nr.6672

"Salacgrīvas valsts mežs Nr.6672", Salacgrīvas pag., Limbažu nov.

Nodalījuma aktualizēts (07.03.2015., 400001222430) saskaņā ar Zemesgrāmatu likuma 126.³ pantu

<i>I daļas 1.iedaļa Nekustams īpašums, servitūti un reālnastas, pievienotie zemes gabali</i>	Domājamā daļa	Platība, lielums
1.1. Piecdesmit zemes gabali.		12775.93 ha
1.2. Zemes gabals ar kadastra apzīmējumu 6635 001 0039.		27.17 ha
1.3. Zemes gabals ar kadastra apzīmējumu 6672 001 0128. <i>Žurn. Nr. 300002671091, lēmums 12.05.2009., tiesnese Anita Grīnberga</i> Aktualizēts Saistīts ar ierakstiem: I daļas 1.iedaļa 1.3, 4.1 (300004805033)		272.28 ha
1.3. Zemes gabals ar kadastra apzīmējumu 6672 001 0128. <i>Precizēts 22.03.2019., Žurn. Nr. 300004805033, tiesnese Sandra Vītola</i>		272.4 ha
1.4. Zemes gabals ar kadastra apzīmējumu 6672 001 0129.		433.25 ha
1.5. Zemes gabals ar kadastra apzīmējumu 6672 001 0130.		21.4 ha
1.6. Zemes gabals ar kadastra apzīmējumu 6672 002 0133.		89.46 ha
1.7. Zemes gabals ar kadastra apzīmējumu 6672 002 0134.		36.28 ha
1.8. Zemes gabals ar kadastra apzīmējumu 6672 002 0135.		6.34 ha
1.9. Zemes gabals ar kadastra apzīmējumu 6672 002 0136.		68.07 ha
1.10. Zemes gabals ar kadastra apzīmējumu 6672 002 0137.		108.76 ha
1.11. Zemes gabals ar kadastra apzīmējumu 6672 002 0138.		108.69 ha
1.12. Zemes gabals ar kadastra apzīmējumu 6672 002 0140.		98.48 ha
1.13. Zemes gabals ar kadastra apzīmējumu 6672 002 0151.		130.74 ha
1.14. Zemes gabals ar kadastra apzīmējumu 6672 003 0058.		1805.35 ha
1.15. Zemes gabals ar kadastra apzīmējumu 6672 003 0059.		10.27 ha
1.16. Zemes gabals ar kadastra apzīmējumu 6672 003 0060.		2.08 ha
1.17. Zemes gabals ar kadastra apzīmējumu 6672 003 0075.		1234.65 ha
1.18. Zemes gabals ar kadastra apzīmējumu 6672 004 0295.		379.54 ha
1.19. Zemes gabals ar kadastra apzīmējumu 6672 004 0296.		18.45 ha
1.20. Zemes gabals ar kadastra apzīmējumu 6672 004 0297. Grozīts Saistīts ar ierakstu: I daļas 1.iedaļa 3.1 (300003771446)		10.58 ha
1.21. Zemes gabals ar kadastra apzīmējumu 6672 004 0299.		57.36 ha
1.22. Zemes gabals ar kadastra apzīmējumu 6672 004 0327.		0.27 ha
1.23. Zemes gabals ar kadastra apzīmējumu 6672 005 0193.		130.11 ha
1.24. Zemes gabals ar kadastra apzīmējumu 6672 005 0195.		571.69 ha
1.25. Zemes gabals ar kadastra apzīmējumu 6672 005 0196.		50.01 ha
1.26. Zemes gabals ar kadastra apzīmējumu 6672 005 0197.		85.74 ha
1.27. Zemes gabals ar kadastra apzīmējumu 6672 006 0044.		449.96 ha
1.28. Zemes gabals ar kadastra apzīmējumu 6672 007 0424. Aktualizēts Saistīts ar ierakstiem: I daļas 1.iedaļa 12.6, 12.2, 12.3, 12.4, 12.5, 12.1 (300007324998)		182.61 ha
1.29. Zemes gabals ar kadastra apzīmējumu 6672 007 0426. <i>Žurn. Nr. 300002671091, lēmums 12.05.2009., tiesnese Anita Grīnberga</i> Aktualizēts Saistīts ar ierakstiem: I daļas 1.iedaļa 1.29, 10.1 (300005881443)		1445.19 ha

<i>I daļas 1.iedaļa Nekustams īpašums, servitūti un reālnastas, pievienotie zemes gabali</i>	Domājamā daļa	Platība, lielums
1.29. Zemes gabals ar kadastra apzīmējumu 6672 007 0426. <i>Žurn. Nr. 300005881443, lēmums 23.05.2023., tiesnese Aija Grāve</i>		1446.23 ha
1.30. Zemes gabals ar kadastra apzīmējumu 6672 008 0069.		1163.56 ha
1.31. Zemes gabals ar kadastra apzīmējumu 6672 008 0070.		1459.99 ha
1.32. Zemes gabals ar kadastra apzīmējumu 6672 008 0072.		31.51 ha
1.33. Zemes gabals ar kadastra apzīmējumu 6672 008 0105.		1.48 ha
1.34. Zemes gabals ar kadastra apzīmējumu 6672 008 0112.		75.79 ha
1.35. Zemes gabals ar kadastra apzīmējumu 6672 009 0232.		30.75 ha
1.36. Zemes gabals ar kadastra apzīmējumu 6672 010 0127.		14.76 ha
1.37. Zemes gabals ar kadastra apzīmējumu 6672 011 0089.		0.68 ha
1.38. Zemes gabals ar kadastra apzīmējumu 6672 011 0090. <i>Grozīts Saistīts ar ierakstu: I daļas 1.iedaļa 5.1 (300005125281)</i>		22.5 ha
1.39. Zemes gabals ar kadastra apzīmējumu 6672 011 0091.		302.22 ha
1.40. Zemes gabals ar kadastra apzīmējumu 6672 011 0092. <i>Grozīts Saistīts ar ierakstu: I daļas 1.iedaļa 5.4 (300005125281)</i>		7.56 ha
1.41. Zemes gabals ar kadastra apzīmējumu 6672 011 0093.		79.92 ha
1.42. Zemes gabals ar kadastra apzīmējumu 6672 011 0105.		6.74 ha
1.43. Zemes gabals ar kadastra apzīmējumu 6672 011 0116.		0.12 ha
1.44. Zemes gabals ar kadastra apzīmējumu 6672 012 0047.		0.41 ha
1.45. Zemes gabals ar kadastra apzīmējumu 6672 012 0050.		102.29 ha
1.46. Zemes gabals ar kadastra apzīmējumu 6672 012 0051.		704.61 ha
1.47. Zemes gabals ar kadastra apzīmējumu 6672 012 0052.		1.62 ha
1.48. Zemes gabals ar kadastra apzīmējumu 6672 013 0099.		239.6 ha
1.49. Zemes gabals ar kadastra apzīmējumu 6672 013 0100.		6.56 ha
1.50. Zemes gabals ar kadastra apzīmējumu 6672 013 0103.		595.83 ha
1.51. Zemes gabals ar kadastra apzīmējumu 6672 013 0104. <i>Žurn. Nr. 300002671091, lēmums 12.05.2009., tiesnese Anīta Grīnberga</i>		92.65 ha
2.1. Pievienota zemes vienība (kadastra apzīmējums 66720030021).		0.29 ha
2.2. Zemes kopplatība pēc pievienošanas. <i>Žurn. Nr. 300003467716, lēmums 18.07.2013., tiesnese Sandra Vītola</i>		12776.22 nezināms
3.1. Grozīt ierakstu Nr. 1.20 (žurnāla Nr. 300002671091, 07.05.2009) un izteikt šādā redakcijā:		
3.2. Zemes vienība (kadastra apzīmējums 66720040371).		10.42 ha
3.3. Zemes kopplatība pēc atdalīšanas. <i>Žurn. Nr. 300003771446, lēmums 22.12.2014., tiesnese Sandra Vītola</i>		12776.06 ha
4.1. Grozīts 1. daļas 1. iedaļas ieraksts Nr. 1.3 (žurnāla Nr. 300002671091, 12.05.2009), precizējot platību un izsakot to jaunā redakcijā. Pamats: 2019.gada 5.marta zemes robežu plāns. <i>Precizēts 22.03.2019., Žurn. Nr. 300004805033, tiesnese Sandra Vītola Aktualizēts Saistīts ar ierakstu: I daļas 1.iedaļa 1.3 (300004805033)</i>		
5.1. Grozīts ieraksts Nr. 1.38 (žurnāla Nr. 300002671091, 07.05.2009) un izteikts šādā redakcijā:		
5.2. Zemes vienība (kadastra apzīmējums 66720110118). Zemes vienības platība pēc kadastrālās uzmērīšanas.		22.18 ha
5.3. Zemes vienība (kadastra apzīmējums		0.3181 ha

I daļas 1.iedaļa Nekustams īpašums, servitūti un reālnastas, pievienotie zemes gabali	Domājamā daļa	Platība, lielums
66720110119).Zemes vienības platība pēc kadastrālās uzmērīšanas. <i>Dzēsts</i> <i>Saistīts ar ierakstu: I daļas 1.iedaļa 9.1 (300005267150)</i>		
5.4. Grozīts ieraksts Nr. 1.40 (žurnāla Nr. 300002671091, 07.05.2009) un izteikts šādā redakcijā:		
5.5. Zemes vienība (kadastra apzīmējums 66720110120).Zemes vienības platība pēc kadastrālās uzmērīšanas.		7.37 ha
5.6. Zemes vienība (kadastra apzīmējums 66720110121).Zemes vienības platība pēc kadastrālās uzmērīšanas. <i>Dzēsts</i> <i>Saistīts ar ierakstu: I daļas 1.iedaļa 9.1 (300005267150)</i>		
5.7. Pamats: 2020.gada 30.aprīļa iesniegums, zemes robežu plāni. <i>Žurn. Nr. 300005125281, lēmums 20.05.2020., tiesnese Inese Čakša</i>		
6.1. Nostiprināts ceļa servitūts. Kalpojošs nekustams īpašums "Mežupītes", Salacgrīvas pag., Salacgrīvas nov. (Salacgrīvas pagasta zemesgrāmatas nodalījuma Nr. 100000318244). Pamats: 2020.gada 22.maija līgums Nr.5-8.1.1_002j_260_20_110 par reālservitūta nodibināšanu. <i>Žurn. Nr. 300005138225, lēmums 15.06.2020., tiesnese Inese Čakša</i>		0.04 ha
7.1. Nostiprināts ceļa reālservitūts. Kalpojošais nekustamais īpašums: "Trummeiniki 6", Salacgrīvas pag., Salacgrīvas nov. (Salacgrīvas pagasta zemesgrāmatas nodalījums Nr.100000433102).Pamats: 2020.gada 3.jūnija līgums Nr.5-8.1.1_002v_260_20_122 par reālservitūta nodibināšanu. <i>Žurn. Nr. 300005141753, lēmums 30.06.2020., tiesnese Antra Bušmane</i>		0.17 ha
8.1. Nostiprināts ceļa servitūts. Kalpojošais nekustamais īpašums "Roznieki", Salacgrīvas pag., Salacgrīvas nov. (Salacgrīvas pagasta zemesgrāmata nodalījuma Nr.100000068599). Pamats: 2020.gada 5.jūnija līgums Nr.5-8.1.1_002y_260_20_126 par reālservitūta nodibināšanu. <i>Žurn. Nr. 300005151740, lēmums 08.07.2020., tiesnese Aija Grāve</i>		0.33 ha
9.1. Dzēsti ieraksti Nr.5.3, 5.6 (žurnāla Nr.300005125281, 13.05.2020). <i>Žurn. Nr. 300005267150, lēmums 28.12.2020., tiesnese Antra Bušmane</i>		
10.1. Grozīts 1. daļas 1. iedaļas ieraksts Nr. 1.29 (žurnāla Nr. 300002671091, 12.05.2009), mainot zemes vienības platību un izsakot ierakstu jaunā redakcijā. Pamats: 2023.gada 16.maija nostiprinājuma lūgums, 2022.gada 10.marta zemes vienības (kadastra apzīmējums 66720070426) robežu plāns. <i>Žurn. Nr. 300005881443, lēmums 23.05.2023., tiesnese Aija Grāve</i> <i>Aktualizēts</i> <i>Saistīts ar ierakstu: I daļas 1.iedaļa 1.29 (300005881443)</i>		
11.1. Būve (kadastra apzīmējums 66720030059004). <i>Žurn. Nr. 300006179632, lēmums 09.10.2023., tiesnese Antra Bušmane</i>		
12.1. Zemes vienība (kadastra apzīmējums 66720070613).		3.38 ha
12.2. Zemes vienība (kadastra apzīmējums 66720070609).		83.71 ha
12.3. Zemes vienība (kadastra apzīmējums 66720070610).		7.22 ha
12.4. Zemes vienība (kadastra apzīmējums 66720070611).		84.79 ha
12.5. Zemes vienība (kadastra apzīmējums 66720070612).		3.12 ha
12.6. Grozīts 1. daļas 1. iedaļas ieraksts Nr. 1.28 (žurnāla Nr. 300002671091, 12.05.2009), izsakot to jaunā redakcijā.Pamats: 2024.gada 12.augusta VZD elektronisks paziņojums, 2024.gada 31.jūlija iesniegums par viena nekustamā īpašuma sastāvā esošas zemes vienības sadali. <i>Žurn. Nr. 300007324998, lēmums 19.08.2024., tiesnese Lolita Marovska</i>		

I daļas 1.iedaļa Nekustams īpašums, servitūti un reālnastas, pievienotie zemes gabali	Domājamā daļa	Platība, lielums
Aktualizēts Saistīts ar ierakstiem: I daļas 1.iedaļa 12.2, 12.3, 12.4, 12.5, 12.1 (300007324998)		
I daļas 2.iedaļa Atdalītie zemes gabali, servitūtu un reālnastu pārgrozījumi un dzēsumi	Domājamā daļa	Platība, lielums
1.1. No zemes vienības ar kadastra apzīmējumu 66720040297 atdalīta zemes vienība ar kadastra apzīmējumu 66720040371 .		0.1554 ha
1.2. Tai atvērts jauns zemesgrāmatas nodaļījums Nr. 100000539939.		
1.3. Pamats: 2014.gada 10.novembra nostiprinājuma lūgums Nr.8.7-2/691/2014. <i>Žurn. Nr. 300003771446, lēmums 22.12.2014., tiesnese Sandra Vītola</i>		
2.1. Atdalīta zemes vienība ar kadastra apzīmējumu: 66720110119.		3181 m ²
2.2. Atdalīta zemes vienība ar kadastra apzīmējumu: 66720110121.		1873 m ²
2.3. Pievienotas nekustamam īpašumam Salacgrīvas pagasta zemesgrāmatas nodaļījumā Nr.100000525852.		
2.4. Pamats: 2020.gada 26.augusta Ministru kabineta rīkojums Nr.464. <i>Žurn. Nr. 300005267150, lēmums 28.12.2020., tiesnese Antra Bušmane</i>		
II daļas 1.iedaļa Nekustama īpašuma īpašnieks, īpašumtiesību pamats	Domājamā daļa	Summa
1.1. Īpašnieks: Latvijas valsts, Latvijas Republikas Zemkopības ministrija, nodokļu maksātāja kods 90000064161 personā.	1	
1.2. Pamats: 2009.gada 20. aprīļa uzziņa par nekustamu īpašumu Nr.8.3-2/1850. <i>Žurn. Nr. 300002671091, lēmums 12.05.2009., tiesnese Anita Grīnberga</i>		
2.1. Pamats zemes pievienošanai: 2013.gada 18.jūnija uzziņa par nekustamu īpašumu Nr.8.7-2/2102/2013. <i>Žurn. Nr. 300003467716, lēmums 18.07.2013., tiesnese Sandra Vītola</i>		
3.1. Pamats būves pievienošanai: Zemkopības ministrijas 2023.gada 29.augusta izziņa Nr.8.7-5e/1563/2023. <i>Žurn. Nr. 300006179632, lēmums 09.10.2023., tiesnese Antra Bušmane</i>		
III daļas 1.iedaļa Lietu tiesības, kas apgrūtina nekustamu īpašumu	Platība, lielums	
1.1. Zemes vienībai ar kadastra apzīmējumu 6635 001 0039 ir šādi apgrūtinājumi: Dzēsts Saistīts ar ierakstu: III daļas 2.iedaļa 3.1 (300005125281)		
1.2. Atzīme - Ziemeļvidzemes biosfēras rezervāta ainavu aizsardzības zonas, Salaca, teritorija. Dzēsts Saistīts ar ierakstu: III daļas 2.iedaļa 3.1 (300005125281)	27.17 ha	
1.3. Atzīme - aizsargjoslas teritorija gar valsts galvenajiem autoceļiem. Dzēsts Saistīts ar ierakstu: III daļas 2.iedaļa 3.1 (300005125281)	16.62 ha	
1.4. Atzīme - aizsargjoslas teritorija gar elektrisko tīklu gaisvadu līniju ārpus pilsētām un ciemiem, kā arī pilsētu lauku teritorijās līdz 20 kilovoltiem. Dzēsts Saistīts ar ierakstu: III daļas 2.iedaļa 3.1 (300005125281)	0.12 ha	
2.1. Zemes vienībai ar kadastra apzīmējumu 6672 001 0128 ir šāds apgrūtinājums: Atzīme - Ziemeļvidzemes biosfēras rezervāta ainavu aizsardzības zonas, Salaca,	272.28 ha	

III daļas 1.iedaļa Lietu tiesības, kas apgrūtinā nekustamu īpašumu	Platība, lielums
teritorija.	
<i>Dzēsts</i>	
<i>Saistīts ar ierakstiem: III daļas 2.iedaļa 2.1 (300004805033), 3.1 (300005125281)</i>	
3.1. Zemes vienībai ar kadastra apzīmējumu 6672 001 0129 ir šādi apgrūtinājumi:	
<i>Dzēsts</i>	
<i>Saistīts ar ierakstu: III daļas 2.iedaļa 3.1 (300005125281)</i>	
3.2. Atzīme - Ziemeļvidzemes biosfēras rezervāta ainavu aizsardzības zonas, Salaca, teritorija.	433.25 ha
<i>Dzēsts</i>	
<i>Saistīts ar ierakstu: III daļas 2.iedaļa 3.1 (300005125281)</i>	
3.3. Atzīme - aizsargjoslas teritorija gar valsts 2.šķiras un pašvaldību autoceļiem.	0.14 ha
<i>Dzēsts</i>	
<i>Saistīts ar ierakstu: III daļas 2.iedaļa 3.1 (300005125281)</i>	
3.4. Atzīme - aizsargjoslas teritorija gar valsts 2.šķiras un pašvaldību autoceļiem.	0.14 ha
<i>Dzēsts</i>	
<i>Saistīts ar ierakstu: III daļas 2.iedaļa 4.1 (300005138225)</i>	
4.1. Zemes vienībai ar kadastra apzīmējumu 6672 001 0130 ir šāds apgrūtinājums:	21.4 ha
Atzīme - Ziemeļvidzemes biosfēras rezervāta ainavu aizsardzības zonas, Salaca, teritorija.	
<i>Dzēsts</i>	
<i>Saistīts ar ierakstu: III daļas 2.iedaļa 3.1 (300005125281)</i>	
5.1. Zemes vienībai ar kadastra apzīmējumu 6672 002 0133 ir šāds apgrūtinājums:	89.46 ha
Atzīme - Ziemeļvidzemes biosfēras rezervāta ainavu aizsardzības zonas, Salaca, teritorija.	
<i>Dzēsts</i>	
<i>Saistīts ar ierakstu: III daļas 2.iedaļa 3.1 (300005125281)</i>	
6.1. Zemes vienībai ar kadastra apzīmējumu 6672 002 0134 ir šādi apgrūtinājumi:	
<i>Dzēsts</i>	
<i>Saistīts ar ierakstu: III daļas 2.iedaļa 3.1 (300005125281)</i>	
6.2. Atzīme - Salacas ielejas dabas parka zonas teritorija.	36.28 ha
<i>Dzēsts</i>	
<i>Saistīts ar ierakstu: III daļas 2.iedaļa 3.1 (300005125281)</i>	
6.3. Atzīme - aizsargjoslas teritorija gar valsts 2.šķiras un pašvaldību autoceļiem.	2.25 ha
<i>Dzēsts</i>	
<i>Saistīts ar ierakstu: III daļas 2.iedaļa 3.1 (300005125281)</i>	
6.4. Atzīme - aizsargjoslas teritorija gar elektrisko tīklu gaisvadu līniju ārpus pilsētām un ciemiem, kā arī pilsētu lauku teritorijās līdz 20 kilovoltiem.	0.42 ha
<i>Dzēsts</i>	
<i>Saistīts ar ierakstu: III daļas 2.iedaļa 3.1 (300005125281)</i>	
7.1. Zemes vienībai ar kadastra apzīmējumu 6672 002 0135 ir šādi apgrūtinājumi:	
<i>Dzēsts</i>	
<i>Saistīts ar ierakstu: III daļas 2.iedaļa 3.1 (300005125281)</i>	
7.2. Atzīme - Salacas ielejas dabas parka zonas teritorija.	6.34 ha
<i>Dzēsts</i>	
<i>Saistīts ar ierakstu: III daļas 2.iedaļa 3.1 (300005125281)</i>	
7.3. Atzīme - 25–100 km garas ūdensteces Salaca aizsargjoslas teritorija lauku apvidos.	4.16 ha
<i>Dzēsts</i>	
<i>Saistīts ar ierakstu: III daļas 2.iedaļa 3.1 (300005125281)</i>	
7.4. Atzīme - aizsargjoslas teritorija gar valsts 2.šķiras un pašvaldību autoceļiem.	0.78 ha
<i>Dzēsts</i>	
<i>Saistīts ar ierakstu: III daļas 2.iedaļa 3.1 (300005125281)</i>	
8.1. Zemes vienībai ar kadastra apzīmējumu 6672 002 0136 ir šādi apgrūtinājumi:	
<i>Dzēsts</i>	
<i>Saistīts ar ierakstu: III daļas 2.iedaļa 3.1 (300005125281)</i>	
8.2. Atzīme - Salacas ielejas dabas parka zonas teritorija.	68.07 ha
<i>Dzēsts</i>	
<i>Saistīts ar ierakstu: III daļas 2.iedaļa 3.1 (300005125281)</i>	
8.3. Atzīme - aizsargjoslas teritorija gar valsts 2.šķiras un pašvaldību autoceļiem.	6.03 ha
<i>Dzēsts</i>	
<i>Saistīts ar ierakstu: III daļas 2.iedaļa 3.1 (300005125281)</i>	
9.1. Zemes vienībai ar kadastra apzīmējumu 6672 002 0137 ir šādi apgrūtinājumi:	
<i>Dzēsts</i>	
<i>Saistīts ar ierakstu: III daļas 2.iedaļa 3.1 (300005125281)</i>	
9.2. Atzīme - Salacas ielejas dabas parka zonas teritorija.	108.76 ha

III daļas 1.iedaļa Lietu tiesības, kas apgrūtinātas nekustamu īpašumu	Platība, lielums
<i>Dzēsts</i> <i>Saistīts ar ierakstu: III daļas 2.iedaļa 3.1 (300005125281)</i>	
9.3. Atzīme - 25–100 km garas ūdensteces Salaca aizsargjoslas teritorija lauku apvidos.	6.84 ha
<i>Dzēsts</i> <i>Saistīts ar ierakstu: III daļas 2.iedaļa 3.1 (300005125281)</i>	
9.4. Atzīme - 25–100 km garas ūdensteces Salaca aizsargjoslas teritorija lauku apvidos.	1.06 ha
<i>Dzēsts</i> <i>Saistīts ar ierakstu: III daļas 2.iedaļa 3.1 (300005125281)</i>	
9.5. Atzīme - aizsargjoslas teritorija gar valsts 2.šķiras un pašvaldību autoceļiem.	5.99 ha
<i>Dzēsts</i> <i>Saistīts ar ierakstu: III daļas 2.iedaļa 3.1 (300005125281)</i>	
10.1. Zemes vienībai ar kadastra apzīmējumu 6672 002 0138 ir šādi apgrūtinājumi:	
<i>Dzēsts</i> <i>Saistīts ar ierakstu: III daļas 2.iedaļa 3.1 (300005125281)</i>	
10.2. Atzīme - Salacas ielejas dabas parka zonas teritorija.	84.5 ha
<i>Dzēsts</i> <i>Saistīts ar ierakstu: III daļas 2.iedaļa 3.1 (300005125281)</i>	
10.3. Atzīme - Salacas ielejas dabas parka zonas teritorija.	0.7 ha
<i>Dzēsts</i> <i>Saistīts ar ierakstu: III daļas 2.iedaļa 3.1 (300005125281)</i>	
10.4. Atzīme - 25–100 km garas ūdensteces Salaca aizsargjoslas teritorija lauku apvidos.	14.92 ha
<i>Dzēsts</i> <i>Saistīts ar ierakstu: III daļas 2.iedaļa 3.1 (300005125281)</i>	
10.5. Atzīme - Ziemeļvidzemes biosfēras rezervāta ainavu aizsardzības zonas, Salaca, teritorija.	23.49 ha
<i>Dzēsts</i> <i>Saistīts ar ierakstu: III daļas 2.iedaļa 3.1 (300005125281)</i>	
11.1. Zemes vienībai ar kadastra apzīmējumu 6672 002 0140 ir šādi apgrūtinājumi:	
<i>Dzēsts</i> <i>Saistīts ar ierakstu: III daļas 2.iedaļa 3.1 (300005125281)</i>	
11.2. Atzīme - Salacas ielejas dabas parka zonas teritorija.	32.05 ha
<i>Dzēsts</i> <i>Saistīts ar ierakstu: III daļas 2.iedaļa 3.1 (300005125281)</i>	
11.3. Atzīme - Ziemeļvidzemes biosfēras rezervāta ainavu aizsardzības zonas, Salaca, teritorija.	66.43 ha
<i>Dzēsts</i> <i>Saistīts ar ierakstu: III daļas 2.iedaļa 3.1 (300005125281)</i>	
11.4. Atzīme - aizsargjoslas teritorija gar valsts 2.šķiras un pašvaldību autoceļiem.	1.18 ha
<i>Dzēsts</i> <i>Saistīts ar ierakstu: III daļas 2.iedaļa 3.1 (300005125281)</i>	
12.1. Zemes vienībai ar kadastra apzīmējumu 6672 002 0151 ir šāds apgrūtinājums: Atzīme - Ziemeļvidzemes biosfēras rezervāta ainavu aizsardzības zonas, Salaca, teritorija.	130.74 ha
<i>Dzēsts</i> <i>Saistīts ar ierakstu: III daļas 2.iedaļa 3.1 (300005125281)</i>	
13.1. Zemes vienībai ar kadastra apzīmējumu 6672 003 0058 ir šādi apgrūtinājumi:	
<i>Dzēsts</i> <i>Saistīts ar ierakstu: III daļas 2.iedaļa 3.1 (300005125281)</i>	
13.2. Atzīme - Salacas ielejas dabas parka zonas teritorija.	42.93 ha
<i>Dzēsts</i> <i>Saistīts ar ierakstu: III daļas 2.iedaļa 3.1 (300005125281)</i>	
13.3. Atzīme - Ziemeļvidzemes biosfēras rezervāta ainavu aizsardzības zonas, Salaca, teritorija.	1762.42 ha
<i>Dzēsts</i> <i>Saistīts ar ierakstu: III daļas 2.iedaļa 3.1 (300005125281)</i>	
13.4. Atzīme - 25–100 km garas ūdensteces Salaca aizsargjoslas teritorija lauku apvidos.	4.33 ha
<i>Dzēsts</i> <i>Saistīts ar ierakstu: III daļas 2.iedaļa 3.1 (300005125281)</i>	
13.5. Atzīme - Medņu riesta mežu mikrolieguma teritorija.	77.09 ha
<i>Dzēsts</i> <i>Saistīts ar ierakstu: III daļas 2.iedaļa 3.1 (300005125281)</i>	

III daļas 1.iedaļa Lietu tiesības, kas apgrūtina nekustamu īpašumu	Platība, lielums
13.6. Atzīme - aizsargjoslas teritorija gar valsts 2.šķiras un pašvaldību autoceļiem. <i>Dzēsts</i> <i>Saistīts ar ierakstu: III daļas 2.iedaļa 3.1 (300005125281)</i>	2.11 ha
13.7. Atzīme - aizsargjoslas teritorija gar valsts 2.šķiras un pašvaldību autoceļiem. <i>Dzēsts</i> <i>Saistīts ar ierakstu: III daļas 2.iedaļa 3.1 (300005125281)</i>	2.11 ha
13.8. Atzīme - aizsargjoslas teritorija gar elektrisko tīklu gaisvadu līniju ārpus pilsētām un ciemiem, kā arī pilsētu lauku teritorijās līdz 20 kilovoltiem. <i>Dzēsts</i> <i>Saistīts ar ierakstu: III daļas 2.iedaļa 3.1 (300005125281)</i>	0.12 ha
14.1. Zemes vienībai ar kadastra apzīmējumu 6672 003 0059 ir šādi apgrūtinājumi: <i>Dzēsts</i> <i>Saistīts ar ierakstu: III daļas 2.iedaļa 3.1 (300005125281)</i>	
14.2. Atzīme - Ziemeļvidzemes biosfēras rezervāta ainavu aizsardzības zonas, Salaca, teritorija. <i>Dzēsts</i> <i>Saistīts ar ierakstu: III daļas 2.iedaļa 3.1 (300005125281)</i>	10.27 ha
14.3. Atzīme - aizsargjoslas teritorija gar valsts 2.šķiras un pašvaldību autoceļiem. <i>Dzēsts</i> <i>Saistīts ar ierakstu: III daļas 2.iedaļa 3.1 (300005125281)</i>	0.13 ha
14.4. Atzīme - aizsargjoslas teritorija gar valsts 2.šķiras un pašvaldību autoceļiem. <i>Dzēsts</i> <i>Saistīts ar ierakstu: III daļas 2.iedaļa 3.1 (300005125281)</i>	0.11 ha
14.5. Atzīme - aizsargjoslas teritorija gar elektrisko tīklu gaisvadu līniju ārpus pilsētām un ciemiem, kā arī pilsētu lauku teritorijās līdz 20 kilovoltiem. <i>Dzēsts</i> <i>Saistīts ar ierakstu: III daļas 2.iedaļa 3.1 (300005125281)</i>	0.38 ha
14.6. Atzīme - aizsargjoslas teritorija gar elektronisko sakaru tīklu gaisvadu līniju. <i>Dzēsts</i> <i>Saistīts ar ierakstu: III daļas 2.iedaļa 3.1 (300005125281)</i>	0.02 ha
15.1. Zemes vienībai ar kadastra apzīmējumu 6672 003 0060 ir šādi apgrūtinājumi: <i>Dzēsts</i> <i>Saistīts ar ierakstu: III daļas 2.iedaļa 3.1 (300005125281)</i>	
15.2. Atzīme - Ziemeļvidzemes biosfēras rezervāta ainavu aizsardzības zonas, Salaca, teritorija. <i>Dzēsts</i> <i>Saistīts ar ierakstu: III daļas 2.iedaļa 3.1 (300005125281)</i>	2.08 ha
15.3. Atzīme - aizsargjoslas teritorija gar valsts 2.šķiras un pašvaldību autoceļiem. <i>Dzēsts</i> <i>Saistīts ar ierakstu: III daļas 2.iedaļa 3.1 (300005125281)</i>	0.49 ha
15.4. Atzīme - aizsargjoslas teritorija gar elektrisko tīklu gaisvadu līniju ārpus pilsētām un ciemiem, kā arī pilsētu lauku teritorijās līdz 20 kilovoltiem. <i>Dzēsts</i> <i>Saistīts ar ierakstu: III daļas 2.iedaļa 3.1 (300005125281)</i>	0.28 ha
15.5. Atzīme - aizsargjoslas teritorija gar elektrisko tīklu gaisvadu līniju ārpus pilsētām un ciemiem, kā arī pilsētu lauku teritorijās līdz 20 kilovoltiem. <i>Dzēsts</i> <i>Saistīts ar ierakstu: III daļas 2.iedaļa 3.1 (300005125281)</i>	0.43 ha
15.6. Atzīme - aizsargjoslas teritorija ap elektrisko tīklu sadales iekārtu. <i>Dzēsts</i> <i>Saistīts ar ierakstu: III daļas 2.iedaļa 3.1 (300005125281)</i>	0.01 ha
16.1. Zemes vienībai ar kadastra apzīmējumu 6672 003 0075 ir šādi apgrūtinājumi: <i>Dzēsts</i> <i>Saistīts ar ierakstu: III daļas 2.iedaļa 3.1 (300005125281)</i>	
16.2. Atzīme - Ziemeļvidzemes biosfēras rezervāta ainavu aizsardzības zonas, Salaca, teritorija. <i>Dzēsts</i> <i>Saistīts ar ierakstu: III daļas 2.iedaļa 3.1 (300005125281)</i>	1234.65 ha
16.3. Atzīme - Lielpurvs dabas lieguma zonas teritorija. <i>Dzēsts</i> <i>Saistīts ar ierakstu: III daļas 2.iedaļa 3.1 (300005125281)</i>	7.42 ha
16.4. Atzīme - Medņu meži, mikrolieguma teritorija. <i>Dzēsts</i> <i>Saistīts ar ierakstu: III daļas 2.iedaļa 3.1 (300005125281)</i>	13.09 ha
16.5. Atzīme - Medņu riesta meži, mikrolieguma teritorija.	78.99 ha

III daļas 1.iedaļa Lietu tiesības, kas apgrūtināta nekustamu īpašumu	Platība, lielums
<i>Dzēsts</i> <i>Saistīts ar ierakstu: III daļas 2.iedaļa 3.1 (300005125281)</i>	
16.6. Atzīme - aizsargjoslas teritorija gar valsts 2.šķiras un pašvaldību autoceļiem.	1.89 ha
<i>Dzēsts</i> <i>Saistīts ar ierakstu: III daļas 2.iedaļa 3.1 (300005125281)</i>	
16.7. Atzīme - aizsargjoslas teritorija gar valsts 2.šķiras un pašvaldību autoceļiem.	2.02 ha
<i>Dzēsts</i> <i>Saistīts ar ierakstu: III daļas 2.iedaļa 3.1 (300005125281)</i>	
16.8. Atzīme - aizsargjoslas teritorija gar elektrisko tīklu gaisvadu līniju ārpus pilsētām un ciemiem, kā arī pilsētu lauku teritorijās līdz 20 kilovoltiem.	1.16 ha
<i>Dzēsts</i> <i>Saistīts ar ierakstu: III daļas 2.iedaļa 3.1 (300005125281)</i>	
17.1. Zemes vienībai ar kadastra apzīmējumu 6672 004 0295 ir šādi apgrūtinājumi:	
<i>Dzēsts</i> <i>Saistīts ar ierakstu: III daļas 2.iedaļa 3.1 (300005125281)</i>	
17.2. Atzīme - Ziemeļvidzemes biosfēras rezervāta neitrālās zonas teritorija.	379.54 ha
<i>Dzēsts</i> <i>Saistīts ar ierakstu: III daļas 2.iedaļa 3.1 (300005125281)</i>	
17.3. Atzīme - aizsargjoslas teritorija gar valsts 2.šķiras un pašvaldību autoceļiem.	1.96 ha
<i>Dzēsts</i> <i>Saistīts ar ierakstu: III daļas 2.iedaļa 3.1 (300005125281)</i>	
18.1. Zemes vienībai ar kadastra apzīmējumu 6672 004 0296 ir šādi apgrūtinājumi:	
<i>Dzēsts</i> <i>Saistīts ar ierakstu: III daļas 2.iedaļa 3.1 (300005125281)</i>	
18.2. Atzīme - Ziemeļvidzemes biosfēras rezervāta neitrālās zonas teritorija.	18.45 ha
<i>Dzēsts</i> <i>Saistīts ar ierakstu: III daļas 2.iedaļa 3.1 (300005125281)</i>	
18.3. Atzīme - aizsargjoslas teritorija ap elektrisko tīklu gaisvadu līnijām pilsētās un ciemos līdz 20 kilovoltiem.	0.17 ha
<i>Dzēsts</i> <i>Saistīts ar ierakstu: III daļas 2.iedaļa 3.1 (300005125281)</i>	
18.4. Atzīme - aizsargjoslas teritorija ap elektrisko tīklu gaisvadu līnijām pilsētās un ciemos līdz 20 kilovoltiem.	0.39 ha
<i>Dzēsts</i> <i>Saistīts ar ierakstu: III daļas 2.iedaļa 3.1 (300005125281)</i>	
18.5. Atzīme - aizsargjoslas teritorija ap elektrisko tīklu gaisvadu līnijām pilsētās un ciemos līdz 20 kilovoltiem.	0.06 ha
<i>Dzēsts</i> <i>Saistīts ar ierakstu: III daļas 2.iedaļa 3.1 (300005125281)</i>	
18.6. Atzīme - aizsargjoslas teritorija ap elektrisko tīklu gaisvadu līnijām pilsētās un ciemos līdz 20 kilovoltiem.	0.04 ha
<i>Dzēsts</i> <i>Saistīts ar ierakstu: III daļas 2.iedaļa 3.1 (300005125281)</i>	
18.7. Atzīme - aizsargjoslas teritorija ap elektrisko tīklu gaisvadu līnijām pilsētās un ciemos līdz 20 kilovoltiem.	0.02 ha
<i>Dzēsts</i> <i>Saistīts ar ierakstu: III daļas 2.iedaļa 3.1 (300005125281)</i>	
18.8. Atzīme - aizsargjoslas teritorija ap elektrisko tīklu gaisvadu līnijām pilsētās un ciemos līdz 20 kilovoltiem.	0.02 ha
<i>Dzēsts</i> <i>Saistīts ar ierakstu: III daļas 2.iedaļa 3.1 (300005125281)</i>	
18.9. Atzīme - aizsargjoslas teritorija gar elektronisko sakaru tīklu gaisvadu līniju.	0.02 ha
<i>Dzēsts</i> <i>Saistīts ar ierakstu: III daļas 2.iedaļa 3.1 (300005125281)</i>	
19.1. Zemes vienībai ar kadastra apzīmējumu 6672 004 0297 ir šādi apgrūtinājumi:	
<i>Dzēsts</i> <i>Saistīts ar ierakstu: III daļas 2.iedaļa 1.1 (300003771446)</i>	
19.2. Atzīme - Ziemeļvidzemes biosfēras rezervāta neitrālās zonas teritorija.	10.58 ha
<i>Dzēsts</i> <i>Saistīts ar ierakstu: III daļas 2.iedaļa 1.1 (300003771446)</i>	
19.3. Atzīme - Salacas ielejas dabas parka zonas teritorija.	10.58 ha
<i>Dzēsts</i> <i>Saistīts ar ierakstu: III daļas 2.iedaļa 1.1 (300003771446)</i>	
19.4. Atzīme - ūdensteces, Salaca, aizsargjoslas teritorija pilsētās un ciemos.	3.89 ha
<i>Dzēsts</i>	

III daļas 1.iedaļa Lietu tiesības, kas apgrūrina nekustamu īpašumu	Platība, lielums
<i>Saistīts ar ierakstu: III daļas 2.iedaļa 1.1 (300003771446)</i>	
19.5. Atzīme - aizsargjoslas teritorija ap elektrisko tīklu gaisvadu līnijām pilsētās un ciemos līdz 20 kilovoltiem.	0.24 ha
<i>Dzēsts</i>	
<i>Saistīts ar ierakstu: III daļas 2.iedaļa 1.1 (300003771446)</i>	
19.6. Atzīme - aizsargjoslas teritorija ap elektrisko tīklu gaisvadu līnijām pilsētās un ciemos līdz 20 kilovoltiem.	0.01 ha
<i>Dzēsts</i>	
<i>Saistīts ar ierakstu: III daļas 2.iedaļa 1.1 (300003771446)</i>	
19.7. Atzīme - aizsargjoslas teritorija ap elektrisko tīklu gaisvadu līnijām pilsētās un ciemos līdz 20 kilovoltiem.	0.11 ha
<i>Dzēsts</i>	
<i>Saistīts ar ierakstu: III daļas 2.iedaļa 1.1 (300003771446)</i>	
19.8. Atzīme - aizsargjoslas teritorija ap elektrisko tīklu gaisvadu līnijām pilsētās un ciemos līdz 20 kilovoltiem.	0.12 ha
<i>Dzēsts</i>	
<i>Saistīts ar ierakstu: III daļas 2.iedaļa 1.1 (300003771446)</i>	
19.9. Atzīme - aizsargjoslas teritorija ap elektrisko tīklu gaisvadu līnijām pilsētās un ciemos līdz 20 kilovoltiem.	0.17 ha
<i>Dzēsts</i>	
<i>Saistīts ar ierakstu: III daļas 2.iedaļa 1.1 (300003771446)</i>	
19.10. Atzīme - aizsargjoslas teritorija ap elektrisko tīklu gaisvadu līnijām pilsētās un ciemos līdz 20 kilovoltiem.	0.01 ha
<i>Dzēsts</i>	
<i>Saistīts ar ierakstu: III daļas 2.iedaļa 1.1 (300003771446)</i>	
19.11. Atzīme - aizsargjoslas teritorija gar elektronisko sakaru tīklu gaisvadu līniju.	0.11 ha
<i>Dzēsts</i>	
<i>Saistīts ar ierakstu: III daļas 2.iedaļa 1.1 (300003771446)</i>	
19.12. Atzīme - aizsargjoslas teritorija gar elektronisko sakaru tīklu gaisvadu līniju.	0.03 ha
<i>Dzēsts</i>	
<i>Saistīts ar ierakstu: III daļas 2.iedaļa 1.1 (300003771446)</i>	
19.13. Atzīme - aizsargjoslas teritorija gar elektronisko sakaru tīklu gaisvadu līniju.	0.05 ha
<i>Dzēsts</i>	
<i>Saistīts ar ierakstu: III daļas 2.iedaļa 1.1 (300003771446)</i>	
20.1. Zemes vienībai ar kadastra apzīmējumu 6672 004 0299 ir šāds apgrūtinājums : Atzīme - Ziemeļvidzemes biosfēras rezervāta ainavu aizsardzības zonas, Salaca, teritorija.	57.36 ha
<i>Dzēsts</i>	
<i>Saistīts ar ierakstu: III daļas 2.iedaļa 3.1 (300005125281)</i>	
21.1. Zemes vienībai ar kadastra apzīmējumu 6672 004 0327 ir šāds apgrūtinājums : Atzīme - Ziemeļvidzemes biosfēras rezervāta neitrālās zonas teritorija.	0.27 ha
<i>Dzēsts</i>	
<i>Saistīts ar ierakstu: III daļas 2.iedaļa 3.1 (300005125281)</i>	
22.1. Zemes vienībai ar kadastra apzīmējumu 6672 005 0193 ir šādi apgrūtinājumi:	
<i>Dzēsts</i>	
<i>Saistīts ar ierakstu: III daļas 2.iedaļa 3.1 (300005125281)</i>	
22.2. Atzīme - Ziemeļvidzemes biosfēras rezervāta ainavu aizsardzības zonas teritorija.	130.11 ha
<i>Dzēsts</i>	
<i>Saistīts ar ierakstu: III daļas 2.iedaļa 3.1 (300005125281)</i>	
22.3. Atzīme - dabas lieguma zonas teritorija.	130.11 ha
<i>Dzēsts</i>	
<i>Saistīts ar ierakstu: III daļas 2.iedaļa 3.1 (300005125281)</i>	
22.4. Atzīme - aizsargjoslas teritorija gar valsts 2.šķiras un pašvaldību autoceļiem.	1.79 ha
<i>Dzēsts</i>	
<i>Saistīts ar ierakstu: III daļas 2.iedaļa 3.1 (300005125281)</i>	
22.5. Atzīme - aizsargjoslas teritorija gar elektrisko tīklu gaisvadu līniju ārpus pilsētām un ciemiem līdz 20 kilovoltiem.	0.19 ha
<i>Dzēsts</i>	
<i>Saistīts ar ierakstu: III daļas 2.iedaļa 3.1 (300005125281)</i>	
23.1. Zemes vienībai ar kadastra apzīmējumu 6672 005 0195 ir šādi apgrūtinājumi:	
<i>Dzēsts</i>	
<i>Saistīts ar ierakstu: III daļas 2.iedaļa 3.1 (300005125281)</i>	
23.2. Atzīme - Ziemeļvidzemes biosfēras rezervāta neitrālās zonas teritorija.	571.69 ha
<i>Dzēsts</i>	

III daļas 1.iedaļa Lietu tiesības, kas apgrūtina nekustamu īpašumu	Platība, lielums
<i>Saistīts ar ierakstu: III daļas 2.iedaļa 3.1 (300005125281)</i>	
23.3. Atzīme - aizsargjoslas teritorija gar valsts 2.šķiras un pašvaldību autoceļiem.	0.02 ha
<i>Dzēsts</i>	
<i>Saistīts ar ierakstu: III daļas 2.iedaļa 3.1 (300005125281)</i>	
24.1. Zemes vienībai ar kadastra apzīmējumu 6672 005 0196 ir šādi apgrūtinājumi:	
<i>Dzēsts</i>	
<i>Saistīts ar ierakstu: III daļas 2.iedaļa 3.1 (300005125281)</i>	
24.2. Atzīme - Ziemeļvidzemes biosfēras rezervāta ainavu aizsardzības zonas teritorija.	50.01 ha
<i>Dzēsts</i>	
<i>Saistīts ar ierakstu: III daļas 2.iedaļa 3.1 (300005125281)</i>	
24.3. Atzīme - dabas lieguma zonas teritorija.	50.01 ha
<i>Dzēsts</i>	
<i>Saistīts ar ierakstu: III daļas 2.iedaļa 3.1 (300005125281)</i>	
25.1. Zemes vienībai ar kadastra apzīmējumi 6672 005 0197 ir šādi apgrūtinājumi:	
<i>Dzēsts</i>	
<i>Saistīts ar ierakstu: III daļas 2.iedaļa 3.1 (300005125281)</i>	
25.2. Atzīme - Ziemeļvidzemes biosfēras rezervāta ainavu aizsardzības zonas teritorija.	85.74 ha
<i>Dzēsts</i>	
<i>Saistīts ar ierakstu: III daļas 2.iedaļa 3.1 (300005125281)</i>	
25.3. Atzīme - dabas lieguma zonas teritorija.	85.74 ha
<i>Dzēsts</i>	
<i>Saistīts ar ierakstu: III daļas 2.iedaļa 3.1 (300005125281)</i>	
25.4. Atzīme - 10–20 km garas ūdensteces aizsargjoslas teritorija lauku apvidos.	5.59 ha
<i>Dzēsts</i>	
<i>Saistīts ar ierakstu: III daļas 2.iedaļa 3.1 (300005125281)</i>	
25.5. Atzīme - aizsargjoslas teritorija gar elektrisko tīklu gaisvadu līniju ārpus pilsētām un ciemiem līdz 20 kilovoltiem.	0.17 ha
<i>Dzēsts</i>	
<i>Saistīts ar ierakstu: III daļas 2.iedaļa 3.1 (300005125281)</i>	
26.1. Zemes vienībai ar kadastra apzīmējumu 6672 006 0044 ir šādi apgrūtinājumi:	
<i>Dzēsts</i>	
<i>Saistīts ar ierakstu: III daļas 2.iedaļa 3.1 (300005125281)</i>	
26.2. Atzīme - Ziemeļvidzemes biosfēras rezervāta ainavu aizsardzības zonas teritorija.	449.96 nezināms
<i>Dzēsts</i>	
<i>Saistīts ar ierakstu: III daļas 2.iedaļa 3.1 (300005125281)</i>	
26.3. Atzīme - aizsargjoslas teritorija gar valsts 2.šķiras un pašvaldību autoceļiem.	0.15 ha
<i>Dzēsts</i>	
<i>Saistīts ar ierakstu: III daļas 2.iedaļa 3.1 (300005125281)</i>	
26.4. Atzīme - aizsargjoslas teritorija gar valsts 2.šķiras un pašvaldību autoceļiem.	0.61 ha
<i>Dzēsts</i>	
<i>Saistīts ar ierakstu: III daļas 2.iedaļa 3.1 (300005125281)</i>	
26.5. Atzīme - aizsargjoslas teritorija gar elektrisko tīklu gaisvadu līniju ārpus pilsētām un ciemiem līdz 20 kilovoltiem.	0.02 ha
<i>Dzēsts</i>	
<i>Saistīts ar ierakstu: III daļas 2.iedaļa 3.1 (300005125281)</i>	
27.1. Zemes vienībai ar kadastra apzīmējumu 6672 007 0424 ir šādi apgrūtinājumi:	
<i>Dzēsts</i>	
<i>Saistīts ar ierakstu: III daļas 2.iedaļa 3.1 (300005125281)</i>	
27.2. Atzīme - Ziemeļvidzemes biosfēras rezervāta ainavu aizsardzības zonas, Vidzemes piekraste, teritorija.	182.61 ha
<i>Dzēsts</i>	
<i>Saistīts ar ierakstu: III daļas 2.iedaļa 3.1 (300005125281)</i>	
27.3. Atzīme - aizsargjoslas teritorija gar valsts galvenajiem autoceļiem.	3.37 ha
<i>Dzēsts</i>	
<i>Saistīts ar ierakstu: III daļas 2.iedaļa 3.1 (300005125281)</i>	
27.4. Atzīme - aizsargjoslas teritorija gar elektrisko tīklu gaisvadu līniju ārpus pilsētām un ciemiem, kā arī pilsētu lauku teritorijās līdz 20 kilovoltiem.	2.9 ha
<i>Dzēsts</i>	
<i>Saistīts ar ierakstu: III daļas 2.iedaļa 3.1 (300005125281)</i>	
28.1. Zemes vienībai ar kadastra apzīmējumu 6672 007 0426 ir šādi apgrūtinājumi:	
<i>Dzēsts</i>	
<i>Saistīts ar ierakstu: III daļas 2.iedaļa 3.1 (300005125281)</i>	

III daļas 1.iedaļa Lietu tiesības, kas apgrūrina nekustamu īpašumu	Platība, lielums
28.2. Atzīme - Ziemeļvidzemes biosfēras rezervāta ainavu aizsardzības zonas, Vidzemes piekraste, teritorija. <i>Dzēsts</i> <i>Saistīts ar ierakstu: III daļas 2.iedaļa 3.1 (300005125281)</i>	1445.19 ha
28.3. Atzīme - aizsargjoslas teritorija gar valsts 2.šķiras un pašvaldību autoceļiem. <i>Dzēsts</i> <i>Saistīts ar ierakstu: III daļas 2.iedaļa 3.1 (300005125281)</i>	1.76 ha
28.4. Atzīme - aizsargjoslas teritorija gar valsts 2.šķiras un pašvaldību autoceļiem. <i>Dzēsts</i> <i>Saistīts ar ierakstu: III daļas 2.iedaļa 3.1 (300005125281)</i>	1.04 ha
28.5. Atzīme - aizsargjoslas teritorija gar valsts 2.šķiras un pašvaldību autoceļiem. <i>Dzēsts</i> <i>Saistīts ar ierakstu: III daļas 2.iedaļa 3.1 (300005125281)</i>	0.52 ha
28.6. Atzīme - 10–25 km garas ūdensteces, Unģenurgas, aizsargjoslas teritorija lauku apvidos. <i>Dzēsts</i> <i>Saistīts ar ierakstu: III daļas 2.iedaļa 3.1 (300005125281)</i>	25.76 ha
28.7. Atzīme - aizsargjoslas teritorija gar elektrisko tīklu gaisvadu līniju ārpus pilsētām un ciemiem, kā arī pilsētu lauku teritorijās līdz 20 kilovoltiem. <i>Dzēsts</i> <i>Saistīts ar ierakstu: III daļas 2.iedaļa 3.1 (300005125281)</i>	6.1 ha
28.8. Atzīme - aizsargjoslas teritorija gar elektronisko sakaru tīklu gaisvadu līniju. <i>Dzēsts</i> <i>Saistīts ar ierakstu: III daļas 2.iedaļa 3.1 (300005125281)</i>	0.02 ha
28.9. Atzīme - aizsargjoslas teritorija gar elektronisko sakaru tīklu gaisvadu līniju. <i>Dzēsts</i> <i>Saistīts ar ierakstu: III daļas 2.iedaļa 3.1 (300005125281)</i>	0.03 ha
29.1. Zemes vienībai ar kadastra apzīmējumu 6672 008 0069 ir šādi apgrūtinājumi: <i>Dzēsts</i> <i>Saistīts ar ierakstu: III daļas 2.iedaļa 3.1 (300005125281)</i>	
29.2. Atzīme - Ziemeļvidzemes biosfēras rezervāta ainavu aizsardzības zonas teritorija. <i>Dzēsts</i> <i>Saistīts ar ierakstu: III daļas 2.iedaļa 3.1 (300005125281)</i>	79.38 ha
29.3. Atzīme - Ziemeļvidzemes biosfēras rezervāta ainavu aizsardzības zonas teritorija. <i>Dzēsts</i> <i>Saistīts ar ierakstu: III daļas 2.iedaļa 3.1 (300005125281)</i>	3.55 ha
29.4. Atzīme - Ziemeļvidzemes biosfēras rezervāta ainavu aizsardzības zonas teritorija. <i>Dzēsts</i> <i>Saistīts ar ierakstu: III daļas 2.iedaļa 3.1 (300005125281)</i>	25.48 ha
29.5. Atzīme - Ziemeļvidzemes biosfēras rezervāta neitrālās zonas teritorija. <i>Dzēsts</i> <i>Saistīts ar ierakstu: III daļas 2.iedaļa 3.1 (300005125281)</i>	1055.15 ha
29.6. Atzīme - 25 - 100 km garas ūdensteces aizsargjoslas teritorija lauku apvidos. <i>Dzēsts</i> <i>Saistīts ar ierakstu: III daļas 2.iedaļa 3.1 (300005125281)</i>	6.72 ha
29.7. Atzīme - 25–100 km garas ūdensteces aizsargjoslas teritorija lauku apvidos. <i>Dzēsts</i> <i>Saistīts ar ierakstu: III daļas 2.iedaļa 3.1 (300005125281)</i>	4.77 ha
29.8. Atzīme - līdz 10 km garas ūdensteces aizsargjoslas teritorija lauku apvidos. <i>Dzēsts</i> <i>Saistīts ar ierakstu: III daļas 2.iedaļa 3.1 (300005125281)</i>	6.33 ha
29.9. Atzīme - līdz 10 km garas ūdensteces aizsargjoslas teritorija lauku apvidos. <i>Dzēsts</i> <i>Saistīts ar ierakstu: III daļas 2.iedaļa 3.1 (300005125281)</i>	2.81 ha
29.10. Atzīme - aizsargjoslas teritorija gar elektrisko tīklu gaisvadu līniju ārpus pilsētām un ciemiem līdz 20 kilovoltiem. <i>Dzēsts</i> <i>Saistīts ar ierakstu: III daļas 2.iedaļa 3.1 (300005125281)</i>	0.54 ha
29.11. Atzīme - aizsargjoslas teritorija gar valsts 2.šķiras un pašvaldību autoceļiem. <i>Dzēsts</i> <i>Saistīts ar ierakstu: III daļas 2.iedaļa 3.1 (300005125281)</i>	0.09 ha
29.12. Atzīme - aizsargjoslas teritorija ap kultūras pieminekli laukos.	17.38 ha

III daļas 1.iedaļa Lietu tiesības, kas apgrūrina nekustamu īpašumu	Platība, lielums
<i>Dzēsts</i> <i>Saistīts ar ierakstu: III daļas 2.iedaļa 3.1 (300005125281)</i>	
29.13. Atzīme - aizsargjoslas teritorija ap kultūras pieminekli laukos.	14.15 ha
<i>Dzēsts</i> <i>Saistīts ar ierakstu: III daļas 2.iedaļa 3.1 (300005125281)</i>	
29.14. Atzīme - aizsargjoslas teritorija ap kultūras pieminekli laukos.	4.12 ha
<i>Dzēsts</i> <i>Saistīts ar ierakstu: III daļas 2.iedaļa 3.1 (300005125281)</i>	
29.15. Atzīme - aizsargjoslas teritorija ap dzīvnieku kapsētu.	3.92 ha
<i>Dzēsts</i> <i>Saistīts ar ierakstu: III daļas 2.iedaļa 3.1 (300005125281)</i>	
30.1. Zemes vienībai ar kadastra apzīmējumu 6672 008 0070 ir šādi apgrūtinājumi:	
<i>Dzēsts</i> <i>Saistīts ar ierakstu: III daļas 2.iedaļa 3.1 (300005125281)</i>	
30.2. Atzīme - Ziemeļvidzemes biosfēras rezervāta ainavu aizsardzības zonas, Vidzemes piekraste, teritorija.	183.8 ha
<i>Dzēsts</i> <i>Saistīts ar ierakstu: III daļas 2.iedaļa 3.1 (300005125281)</i>	
30.3. Atzīme - Ziemeļvidzemes biosfēras rezervāta ainavu aizsardzības zonas, Svētupe, teritorija.	23.67 ha
<i>Dzēsts</i> <i>Saistīts ar ierakstu: III daļas 2.iedaļa 3.1 (300005125281)</i>	
30.4. Atzīme - Ziemeļvidzemes biosfēras rezervāta neitrālās zonas teritorija.	1252.52 ha
<i>Dzēsts</i> <i>Saistīts ar ierakstu: III daļas 2.iedaļa 3.1 (300005125281)</i>	
30.5. Atzīme - 25–100 km garas ūdensteces, Svētupe, aizsargjoslas teritorija lauku apvidos.	8.68 ha
<i>Dzēsts</i> <i>Saistīts ar ierakstu: III daļas 2.iedaļa 3.1 (300005125281)</i>	
30.6. Atzīme - 25–100 km garas ūdensteces, Svētupe, aizsargjoslas teritorija lauku apvidos.	1.11 ha
<i>Dzēsts</i> <i>Saistīts ar ierakstu: III daļas 2.iedaļa 3.1 (300005125281)</i>	
30.7. Atzīme - 10 - 25 km garas ūdensteces, Uņģēnurgas, aizsargjoslas teritorija lauku apvidos.	30.39 nezināms
<i>Dzēsts</i> <i>Saistīts ar ierakstu: III daļas 2.iedaļa 3.1 (300005125281)</i>	
30.8. Atzīme - 25–100 km garas ūdensteces, Ķulaurgas, aizsargjoslas teritorija lauku apvidos.	12.68 ha
<i>Dzēsts</i> <i>Saistīts ar ierakstu: III daļas 2.iedaļa 3.1 (300005125281)</i>	
30.9. Atzīme - aizsargjoslas teritorija gar valsts 2.šķiras un pašvaldību autoceļiem.	4.42 ha
<i>Dzēsts</i> <i>Saistīts ar ierakstu: III daļas 2.iedaļa 3.1 (300005125281)</i>	
30.10. Atzīme - aizsargjoslas teritorija gar valsts 1.šķiras autoceļiem.	3.67 ha
<i>Dzēsts</i> <i>Saistīts ar ierakstu: III daļas 2.iedaļa 3.1 (300005125281)</i>	
30.11. Atzīme - aizsargjoslas teritorija gar valsts 2.šķiras un pašvaldību autoceļiem.	0.57 ha
<i>Dzēsts</i> <i>Saistīts ar ierakstu: III daļas 2.iedaļa 3.1 (300005125281)</i>	
30.12. Atzīme - aizsargjoslas teritorija gar kultūras pieminekli, Ķuikuļu svētozolu birzs vieta.	27.43 ha
<i>Dzēsts</i> <i>Saistīts ar ierakstu: III daļas 2.iedaļa 3.1 (300005125281)</i>	
30.13. Atzīme - aizsargjoslas teritorija gar kultūras pieminekli, Ķilzumu senkapi.	26.77 ha
<i>Dzēsts</i> <i>Saistīts ar ierakstu: III daļas 2.iedaļa 3.1 (300005125281)</i>	
30.14. Atzīme - aizsargjoslas teritorija gar kultūras pieminekli, LĒbiešu upuralas.	27.43 ha
<i>Dzēsts</i> <i>Saistīts ar ierakstu: III daļas 2.iedaļa 3.1 (300005125281)</i>	
30.15. Atzīme - aizsargjoslas teritorija gar elektrisko tīklu gaisvadu līniju ārpus pilsētām un ciemiem, kā arī pilsētu lauku teritorijās līdz 20 kilovoltiem.	4.73 ha
<i>Dzēsts</i> <i>Saistīts ar ierakstu: III daļas 2.iedaļa 3.1 (300005125281)</i>	
30.16. Atzīme - aizsargjoslas teritorija gar elektrisko tīklu gaisvadu līniju ārpus	4.01 ha

III daļas 1.iedaļa Lietu tiesības, kas apgrūtina nekustamu īpašumu	Platība, lielums
pilsētām un ciemiem, kā arī pilsētu lauku teritorijās līdz 20 kilovoltiem. <i>Dzēsts</i> <i>Saistīts ar ierakstu: III daļas 2.iedaļa 3.1 (300005125281)</i>	
30.17. Atzīme - aizsargjoslas teritorija gar elektronisko sakaru tīklu gaisvadu līniju. <i>Dzēsts</i> <i>Saistīts ar ierakstu: III daļas 2.iedaļa 3.1 (300005125281)</i>	0.05 ha
30.18. Atzīme - daudzgadīgās mēneses mikrolieguma teritorija. <i>Dzēsts</i> <i>Saistīts ar ierakstu: III daļas 2.iedaļa 3.1 (300005125281)</i>	10.3 ha
30.19. Atzīme - aizsargjoslas teritorija ap dzīvnieku kapsētu. <i>Dzēsts</i> <i>Saistīts ar ierakstu: III daļas 2.iedaļa 3.1 (300005125281)</i>	13.8 ha
31.1. Zemes vienībai ar kadastra apzīmējumu 6672 008 0072 ir šādi apgrūtinājumi: <i>Dzēsts</i> <i>Saistīts ar ierakstu: III daļas 2.iedaļa 3.1 (300005125281)</i>	
31.2. Atzīme - Ziemeļvidzemes biosfēras rezervāta neitrālās zonas teritorija. <i>Dzēsts</i> <i>Saistīts ar ierakstu: III daļas 2.iedaļa 3.1 (300005125281)</i>	31.51 ha
31.3. Atzīme - aizsargjoslas teritorija gar valsts 1.šķiras autoceļiem. <i>Dzēsts</i> <i>Saistīts ar ierakstu: III daļas 2.iedaļa 3.1 (300005125281)</i>	4.74 ha
31.4. Atzīme - aizsargjoslas teritorija gar elektrisko tīklu gaisvadu līniju ārpus pilsētām un ciemiem, kā arī pilsētu lauku teritorijās līdz 20 kilovoltiem. <i>Dzēsts</i> <i>Saistīts ar ierakstu: III daļas 2.iedaļa 3.1 (300005125281)</i>	1.71 ha
32.1. Zemes vienībai ar kadastra apzīmējumu 6672 008 0105 ir šādi apgrūtinājumi: <i>Dzēsts</i> <i>Saistīts ar ierakstu: III daļas 2.iedaļa 3.1 (300005125281)</i>	
32.2. Atzīme - Ziemeļvidzemes biosfēras rezervāta ainavu aizsardzības zonas, Vidzemes piekraste, teritorija. <i>Dzēsts</i> <i>Saistīts ar ierakstu: III daļas 2.iedaļa 3.1 (300005125281)</i>	0.46 ha
32.3. Atzīme - Ziemeļvidzemes biosfēras rezervāta ainavu aizsardzības zonas, Svētupe, teritorija. <i>Dzēsts</i> <i>Saistīts ar ierakstu: III daļas 2.iedaļa 3.1 (300005125281)</i>	1.02 ha
32.4. Atzīme - 25–100 km garas ūdensteces, Svētupe, aizsargjoslas teritorija lauku apvidos. <i>Dzēsts</i> <i>Saistīts ar ierakstu: III daļas 2.iedaļa 3.1 (300005125281)</i>	1.48 ha
32.5. Atzīme - aizsargjoslas teritorija gar valsts 2.šķiras un pašvaldību autoceļiem. <i>Dzēsts</i> <i>Saistīts ar ierakstu: III daļas 2.iedaļa 3.1 (300005125281)</i>	0.9 ha
33.1. Zemes vienībai ar kadastra apzīmējumu 6672 008 0112 ir šādi apgrūtinājumi: <i>Dzēsts</i> <i>Saistīts ar ierakstu: III daļas 2.iedaļa 3.1 (300005125281)</i>	
33.2. Atzīme - Ziemeļvidzemes biosfēras rezervāta ainavu aizsardzības zonas teritorija. <i>Dzēsts</i> <i>Saistīts ar ierakstu: III daļas 2.iedaļa 3.1 (300005125281)</i>	75.79 ha
33.3. Atzīme - 25–100 km garas ūdensteces aizsargjoslas teritorija lauku apvidos. <i>Dzēsts</i> <i>Saistīts ar ierakstu: III daļas 2.iedaļa 3.1 (300005125281)</i>	12.53 ha
33.4. Atzīme - 25–100 km garas ūdensteces aizsargjoslas teritorija lauku apvidos. <i>Dzēsts</i> <i>Saistīts ar ierakstu: III daļas 2.iedaļa 3.1 (300005125281)</i>	20.41 ha
33.5. Atzīme - aizsargjoslas teritorija gar valsts 2.šķiras un pašvaldību autoceļiem. <i>Dzēsts</i> <i>Saistīts ar ierakstu: III daļas 2.iedaļa 3.1 (300005125281)</i>	4.58 ha
33.6. Atzīme - aizsargjoslas teritorija ap kultūras pieminekli laukos. <i>Dzēsts</i> <i>Saistīts ar ierakstu: III daļas 2.iedaļa 3.1 (300005125281)</i>	36.94 ha
33.7. Atzīme - aizsargjoslas teritorija ap kultūras pieminekli laukos. <i>Dzēsts</i> <i>Saistīts ar ierakstu: III daļas 2.iedaļa 3.1 (300005125281)</i>	1.6 ha

III daļas 1.iedaļa Lietu tiesības, kas apgrūtināta nekustamu īpašumu	Platība, lielums
33.8. Atzīme - aizsargjoslas teritorija gar elektrisko tīklu gaisvadu līniju ārpus pilsētām un ciemiem līdz 20 kilovoltiem. <i>Dzēsts</i> <i>Saistīts ar ierakstu: III daļas 2.iedaļa 3.1 (300005125281)</i>	1.17 ha
33.9. Atzīme - aizsargjoslas teritorija gar elektrisko tīklu gaisvadu līniju ārpus pilsētām un ciemiem līdz 20 kilovoltiem. <i>Dzēsts</i> <i>Saistīts ar ierakstu: III daļas 2.iedaļa 3.1 (300005125281)</i>	0.02 ha
33.10. Atzīme - aizsargjoslas teritorija gar elektrisko tīklu gaisvadu līniju ārpus pilsētām un ciemiem, kā arī pilsētu lauku teritorijās līdz 20 kilovoltiem. <i>Dzēsts</i> <i>Saistīts ar ierakstu: III daļas 2.iedaļa 3.1 (300005125281)</i>	0.2 ha
34.1. Zemes vienībai ar kadastra apzīmējumu 6672 009 0232 ir šāds apgrūtinājums : Atzīme - Ziemeļvidzemes biosfēras rezervāta neitrālās zonas teritorija. <i>Dzēsts</i> <i>Saistīts ar ierakstu: III daļas 2.iedaļa 3.1 (300005125281)</i>	30.75 ha
35.1. Zemes vienībai ar kadastra apzīmējumu 6672 010 0127 ir šādi apgrūtinājumi : <i>Dzēsts</i> <i>Saistīts ar ierakstu: III daļas 2.iedaļa 3.1 (300005125281)</i>	
35.2. Atzīme - Ziemeļvidzemes biosfēras rezervāta ainavu aizsardzības zonas teritorija. <i>Dzēsts</i> <i>Saistīts ar ierakstu: III daļas 2.iedaļa 3.1 (300005125281)</i>	14.76 ha
35.3. Atzīme - Rīgas jūras līča ierobežotas saimnieciskās darbības joslas teritorija. <i>Dzēsts</i> <i>Saistīts ar ierakstu: III daļas 2.iedaļa 3.1 (300005125281)</i>	14.76 nezināms
35.4. Atzīme - Rīgas jūras līča krasta kāpu aizsargjoslas teritorija. <i>Dzēsts</i> <i>Saistīts ar ierakstu: III daļas 2.iedaļa 3.1 (300005125281)</i>	14.76 ha
35.5. Atzīme - aizsargjoslas teritorija gar valsts galvenajiem autoceļiem. <i>Dzēsts</i> <i>Saistīts ar ierakstu: III daļas 2.iedaļa 3.1 (300005125281)</i>	1.24 ha
35.6. Atzīme - aizsargjoslas teritorija gar valsts 2.šķiras un pašvaldību autoceļiem. <i>Dzēsts</i> <i>Saistīts ar ierakstu: III daļas 2.iedaļa 3.1 (300005125281)</i>	0.13 ha
36.1. Zemes vienībai ar kadastra apzīmējumu 6672 011 0089 ir šādi apgrūtinājumi: <i>Dzēsts</i> <i>Saistīts ar ierakstu: III daļas 2.iedaļa 3.1 (300005125281)</i>	
36.2. Atzīme - Ziemeļvidzemes biosfēras rezervāta ainavu aizsardzības zonas, Vidzemes piekraste, teritorija. <i>Dzēsts</i> <i>Saistīts ar ierakstu: III daļas 2.iedaļa 3.1 (300005125281)</i>	0.68 ha
36.3. Atzīme - Rīgas jūras līča krasta kāpu aizsargjoslas teritorija. <i>Dzēsts</i> <i>Saistīts ar ierakstu: III daļas 2.iedaļa 3.1 (300005125281)</i>	0.16 ha
36.4. Atzīme - Rīgas jūras līča ierobežotas saimnieciskās darbības joslas teritorija. <i>Dzēsts</i> <i>Saistīts ar ierakstu: III daļas 2.iedaļa 3.1 (300005125281)</i>	0.68 ha
36.5. Atzīme - aizsargjoslas teritorija gar valsts galvenajiem autoceļiem. <i>Dzēsts</i> <i>Saistīts ar ierakstu: III daļas 2.iedaļa 3.1 (300005125281)</i>	0.68 ha
36.6. Atzīme - aizsargjoslas teritorija gar valsts 2.šķiras un pašvaldību autoceļiem. <i>Dzēsts</i> <i>Saistīts ar ierakstu: III daļas 2.iedaļa 3.1 (300005125281)</i>	0.15 ha
37.1. Zemes vienībai ar kadastra apzīmējumu 6672 011 0090 ir šādi apgrūtinājumi: <i>Dzēsts</i> <i>Saistīts ar ierakstu: III daļas 2.iedaļa 3.1 (300005125281)</i>	
37.2. Atzīme - Ziemeļvidzemes biosfēras rezervāta ainavu aizsardzības zonas teritorija. <i>Dzēsts</i> <i>Saistīts ar ierakstu: III daļas 2.iedaļa 3.1 (300005125281)</i>	22.5 ha
37.3. Atzīme - Rīgas jūras līča ierobežotas saimnieciskās darbības joslas teritorija. <i>Dzēsts</i> <i>Saistīts ar ierakstu: III daļas 2.iedaļa 3.1 (300005125281)</i>	22.5 ha
37.4. Atzīme - Rīgas jūras līča krasta kāpu aizsargjoslas teritorija.	22.5 ha

III daļas 1.iedaļa Lietu tiesības, kas apgrūtinā nekustamu īpašumu	Platība, lielums
<i>Dzēsts</i> <i>Saistīts ar ierakstu: III daļas 2.iedaļa 3.1 (300005125281)</i>	
37.5. Atzīme - 25–100 km garas ūdensteces aizsargjoslas teritorija lauku apvidos.	1.83 ha
<i>Dzēsts</i> <i>Saistīts ar ierakstu: III daļas 2.iedaļa 3.1 (300005125281)</i>	
37.6. Atzīme - aizsargjoslas teritorija gar valsts galvenajiem autoceļiem.	8.78 ha
<i>Dzēsts</i> <i>Saistīts ar ierakstu: III daļas 2.iedaļa 3.1 (300005125281)</i>	
38.1. Zemes vienībai ar kadastra apzīmējumu 6672 011 0091 ir šādi apgrūtinājumi:	
<i>Dzēsts</i> <i>Saistīts ar ierakstu: III daļas 2.iedaļa 3.1 (300005125281)</i>	
38.2. Atzīme - Ziemeļvidzemes biosfēras rezervāta ainavu aizsardzības zonas, Vidzemes piekraste, teritorija.	302.22 ha
<i>Dzēsts</i> <i>Saistīts ar ierakstu: III daļas 2.iedaļa 3.1 (300005125281)</i>	
38.3. Atzīme - 25–100 km garas ūdensteces, Vitrupe, aizsargjoslas teritorija lauku apvidos.	9.26 ha
<i>Dzēsts</i> <i>Saistīts ar ierakstu: III daļas 2.iedaļa 3.1 (300005125281)</i>	
38.4. Atzīme - Vitrupes ielejas dabas lieguma ainavu aizsardzības zonas teritorija.	13.84 ha
<i>Dzēsts</i> <i>Saistīts ar ierakstu: III daļas 2.iedaļa 3.1 (300005125281)</i>	
39.1. Zemes vienībai ar kadastra apzīmējumu 6672 011 0092 ir šādi apgrūtinājumi:	
<i>Dzēsts</i> <i>Saistīts ar ierakstu: III daļas 2.iedaļa 3.1 (300005125281)</i>	
39.2. Atzīme - Ziemeļvidzemes biosfēras rezervāta ainavu aizsardzības zonas teritorija.	7.56 ha
<i>Dzēsts</i> <i>Saistīts ar ierakstu: III daļas 2.iedaļa 3.1 (300005125281)</i>	
39.3. Atzīme - Rīgas jūras līča ierobežotas saimnieciskās darbības joslas teritorija.	7.56 ha
<i>Dzēsts</i> <i>Saistīts ar ierakstu: III daļas 2.iedaļa 3.1 (300005125281)</i>	
39.4. Atzīme - Rīgas jūras līča krasta kāpu aizsargjoslas teritorija.	7.56 ha
<i>Dzēsts</i> <i>Saistīts ar ierakstu: III daļas 2.iedaļa 3.1 (300005125281)</i>	
39.5. Atzīme - 25–100 km garas ūdensteces aizsargjoslas teritorija lauku apvidos.	0.01 ha
<i>Dzēsts</i> <i>Saistīts ar ierakstu: III daļas 2.iedaļa 3.1 (300005125281)</i>	
39.6. Atzīme - aizsargjoslas teritorija gar valsts galvenajiem autoceļiem.	7.16 ha
<i>Dzēsts</i> <i>Saistīts ar ierakstu: III daļas 2.iedaļa 3.1 (300005125281)</i>	
40.1. Zemes vienībai ar kadastra apzīmējumu 6672 011 0093 ir šādi apgrūtinājumi:	
<i>Dzēsts</i> <i>Saistīts ar ierakstu: III daļas 2.iedaļa 3.1 (300005125281)</i>	
40.2. Atzīme - Ziemeļvidzemes biosfēras rezervāta ainavu aizsardzības zonas, Vidzemes piekraste, teritorija.	79.92 ha
<i>Dzēsts</i> <i>Saistīts ar ierakstu: III daļas 2.iedaļa 3.1 (300005125281)</i>	
40.3. Atzīme - 25–100 km garas ūdensteces, Vitrupe, aizsargjoslas teritorija lauku apvidos.	1.3 ha
<i>Dzēsts</i> <i>Saistīts ar ierakstu: III daļas 2.iedaļa 3.1 (300005125281)</i>	
40.4. Atzīme - aizsargjoslas teritorija gar valsts 2.šķiras un pašvaldību autoceļiem.	1.99 ha
<i>Dzēsts</i> <i>Saistīts ar ierakstu: III daļas 2.iedaļa 3.1 (300005125281)</i>	
41.1. Zemes vienībai ar kadastra apzīmējumu 6672 011 0105 ir šādi apgrūtinājumi:	
<i>Dzēsts</i> <i>Saistīts ar ierakstu: III daļas 2.iedaļa 3.1 (300005125281)</i>	
41.2. Atzīme - Ziemeļvidzemes biosfēras rezervāta ainavu aizsardzības zonas, Vidzemes piekraste, teritorija.	6.74 ha
<i>Dzēsts</i> <i>Saistīts ar ierakstu: III daļas 2.iedaļa 3.1 (300005125281)</i>	
41.3. Atzīme - 25–100 km garas ūdensteces, Vitrupe, aizsargjoslas teritorija lauku apvidos.	6.74 ha
<i>Dzēsts</i>	

III daļas 1.iedaļa Lietu tiesības, kas apgrūtina nekustamu īpašumu	Platība, lielums
<i>Saistīts ar ierakstu: III daļas 2.iedaļa 3.1 (300005125281)</i>	
41.4. Atzīme - aizsargjoslas teritorija gar valsts 2.šķiras un pašvaldību autoceļiem.	0.59 ha
<i>Dzēsts</i> <i>Saistīts ar ierakstu: III daļas 2.iedaļa 3.1 (300005125281)</i>	
41.5. Atzīme - aizsargjoslas teritorija gar valsts 2.šķiras un pašvaldību autoceļiem.	0.72 ha
<i>Dzēsts</i> <i>Saistīts ar ierakstu: III daļas 2.iedaļa 3.1 (300005125281)</i>	
41.6. Atzīme - Vitrupes ielejas dabas lieguma ainavu aizsardzības zonas teritorija.	6.74 ha
<i>Dzēsts</i> <i>Saistīts ar ierakstu: III daļas 2.iedaļa 3.1 (300005125281)</i>	
41.7. Atzīme - Baltijas jūras un Rīgas jūras līča ierobežotas saimnieciskās darbības joslas teritorija.	6.74 ha
<i>Dzēsts</i> <i>Saistīts ar ierakstu: III daļas 2.iedaļa 3.1 (300005125281)</i>	
41.8. Atzīme - aizsargjoslas teritorija gar elektrisko tīklu gaisvadu līniju pilsētu lauku teritorijās līdz 20 kilovoltiem.	0.4 ha
<i>Dzēsts</i> <i>Saistīts ar ierakstu: III daļas 2.iedaļa 3.1 (300005125281)</i>	
42.1. Zemes vienībai ar kadastra apzīmējumu 6672 011 0116 ir šādi apgrūtinājumi:	
<i>Dzēsts</i> <i>Saistīts ar ierakstu: III daļas 2.iedaļa 3.1 (300005125281)</i>	
42.2. Atzīme - Ziemeļvidzemes biosfēras rezervāta ainavu aizsardzības zonas, Vidzemes piekraste, teritorija.	0.12 ha
<i>Dzēsts</i> <i>Saistīts ar ierakstu: III daļas 2.iedaļa 3.1 (300005125281)</i>	
42.3. Atzīme - Baltijas jūras un Rīgas jūras līča krasta kāpu aizsargjoslas teritorija.	0.06 ha
<i>Dzēsts</i> <i>Saistīts ar ierakstu: III daļas 2.iedaļa 3.1 (300005125281)</i>	
42.4. Atzīme - Baltijas jūras un Rīgas jūras līča ierobežotas saimnieciskās darbības joslas teritorija.	0.12 ha
<i>Dzēsts</i> <i>Saistīts ar ierakstu: III daļas 2.iedaļa 3.1 (300005125281)</i>	
42.5. Atzīme - aizsargjoslas teritorija gar valsts galvenajiem autoceļiem.	0.12 ha
<i>Dzēsts</i> <i>Saistīts ar ierakstu: III daļas 2.iedaļa 3.1 (300005125281)</i>	
42.6. Atzīme - aizsargjoslas teritorija gar valsts 2.šķiras un pašvaldību autoceļiem.	0.12 ha
<i>Dzēsts</i> <i>Saistīts ar ierakstu: III daļas 2.iedaļa 3.1 (300005125281)</i>	
43.1. Zemes vienībai ar kadastra apzīmējumu 6672 012 0047 ir šādi apgrūtinājumi:	
<i>Dzēsts</i> <i>Saistīts ar ierakstu: III daļas 2.iedaļa 3.1 (300005125281)</i>	
43.2. Atzīme - Ziemeļvidzemes biosfēras rezervāta ainavu aizsardzības zonas, Vidzemes piekraste, teritorija.	0.41 ha
<i>Dzēsts</i> <i>Saistīts ar ierakstu: III daļas 2.iedaļa 3.1 (300005125281)</i>	
43.3. Atzīme - Baltijas jūras un Rīgas jūras līča ierobežotas saimnieciskās darbības joslas teritorija.	0.41 ha
<i>Dzēsts</i> <i>Saistīts ar ierakstu: III daļas 2.iedaļa 3.1 (300005125281)</i>	
43.4. Atzīme - Baltijas jūras un Rīgas jūras līča jūras krasta kāpu aizsargjoslas teritorija.	0.22 ha
<i>Dzēsts</i> <i>Saistīts ar ierakstu: III daļas 2.iedaļa 3.1 (300005125281)</i>	
43.5. Atzīme - aizsargjoslas teritorija gar valsts galvenajiem autoceļiem.	0.11 ha
<i>Dzēsts</i> <i>Saistīts ar ierakstu: III daļas 2.iedaļa 3.1 (300005125281)</i>	
43.6. Atzīme - aizsargjoslas teritorija gar elektrisko tīklu gaisvadu līniju pilsētu lauku teritorijās līdz 20 kilovoltiem.	0.04 ha
<i>Dzēsts</i> <i>Saistīts ar ierakstu: III daļas 2.iedaļa 3.1 (300005125281)</i>	
44.1. Zemes vienībai ar kadastra apzīmējumu 6672 012 0050 ir šādi apgrūtinājumi:	
<i>Dzēsts</i> <i>Saistīts ar ierakstu: III daļas 2.iedaļa 3.1 (300005125281)</i>	
44.2. Atzīme - Ziemeļvidzemes biosfēras rezervāta ainavu aizsardzības zonas teritorija.	102.29 ha

III daļas 1.iedaļa Lietu tiesības, kas apgrūtinātas nekustamu īpašumu	Platība, lielums
<i>Dzēsts</i> <i>Saistīts ar ierakstu: III daļas 2.iedaļa 3.1 (300005125281)</i>	
44.3. Atzīme - Rīgas jūras līča ierobežotas saimnieciskās darbības joslas teritorija.	102.29 ha
<i>Dzēsts</i> <i>Saistīts ar ierakstu: III daļas 2.iedaļa 3.1 (300005125281)</i>	
44.4. Atzīme - aizsargjoslas teritorija gar valsts galvenajiem autoceļiem.	9.51 ha
<i>Dzēsts</i> <i>Saistīts ar ierakstu: III daļas 2.iedaļa 3.1 (300005125281)</i>	
45.1. Zemes vienībai ar kadastra apzīmējumu 6672 012 0051 ir šādi apgrūtinājumi:	
<i>Dzēsts</i> <i>Saistīts ar ierakstu: III daļas 2.iedaļa 3.1 (300005125281)</i>	
45.2. Atzīme - Ziemeļvidzemes biosfēras rezervāta ainavu aizsardzības zonas, Vidzemes piekraste, teritorija.	704.61 ha
<i>Dzēsts</i> <i>Saistīts ar ierakstu: III daļas 2.iedaļa 3.1 (300005125281)</i>	
45.3. Atzīme - aizsargjoslas teritorija gar valsts galvenajiem autoceļiem.	21.82 ha
<i>Dzēsts</i> <i>Saistīts ar ierakstu: III daļas 2.iedaļa 3.1 (300005125281)</i>	
45.4. Atzīme - aizsargjoslas teritorija gar valsts 2.šķiras un pašvaldību autoceļiem.	0.91 ha
<i>Dzēsts</i> <i>Saistīts ar ierakstu: III daļas 2.iedaļa 3.1 (300005125281)</i>	
45.5. Atzīme - Dabas pieminekļa teritorija ap aizsargājamu akmeni, Muižuļu akmens.	0.88 ha
<i>Dzēsts</i> <i>Saistīts ar ierakstu: III daļas 2.iedaļa 3.1 (300005125281)</i>	
46.1. Zemes vienībai ar kadastra apzīmējumu 6672 012 0052 ir šādi apgrūtinājumi:	
<i>Dzēsts</i> <i>Saistīts ar ierakstu: III daļas 2.iedaļa 3.1 (300005125281)</i>	
46.2. Atzīme - Ziemeļvidzemes biosfēras rezervāta ainavu aizsardzības zonas teritorija.	1.62 ha
<i>Dzēsts</i> <i>Saistīts ar ierakstu: III daļas 2.iedaļa 3.1 (300005125281)</i>	
46.3. Atzīme - Rīgas jūras līča ierobežotas saimnieciskās darbības joslas teritorija.	1.62 ha
<i>Dzēsts</i> <i>Saistīts ar ierakstu: III daļas 2.iedaļa 3.1 (300005125281)</i>	
46.4. Atzīme - Rīgas jūras līča krasta kāpu aizsargjoslas teritorija.	1.62 ha
<i>Dzēsts</i> <i>Saistīts ar ierakstu: III daļas 2.iedaļa 3.1 (300005125281)</i>	
46.5. Atzīme - aizsargjoslas teritorija gar valsts galvenajiem autoceļiem.	1.59 ha
<i>Dzēsts</i> <i>Saistīts ar ierakstu: III daļas 2.iedaļa 3.1 (300005125281)</i>	
47.1. Zemes vienībai ar kadastra apzīmējumu 6672 013 0099 ir šādi apgrūtinājumi:	
<i>Dzēsts</i> <i>Saistīts ar ierakstu: III daļas 2.iedaļa 3.1 (300005125281)</i>	
47.2. Atzīme - Ziemeļvidzemes biosfēras rezervāta ainavu aizsardzības zonas teritorija.	239.6 ha
<i>Dzēsts</i> <i>Saistīts ar ierakstu: III daļas 2.iedaļa 3.1 (300005125281)</i>	
47.3. Atzīme - Rīgas jūras līča ierobežotas saimnieciskās darbības joslas teritorija.	239.6 ha
<i>Dzēsts</i> <i>Saistīts ar ierakstu: III daļas 2.iedaļa 3.1 (300005125281)</i>	
47.4. Atzīme - aizsargjoslas teritorija gar valsts galvenajiem autoceļiem.	13.11 ha
<i>Dzēsts</i> <i>Saistīts ar ierakstu: III daļas 2.iedaļa 3.1 (300005125281)</i>	
47.5. Atzīme - 10–25 km garas ūdensteces aizsargjoslas teritorija lauku apvidos.	2.7 ha
<i>Dzēsts</i> <i>Saistīts ar ierakstu: III daļas 2.iedaļa 3.1 (300005125281)</i>	
48.1. Zemes vienībai ar kadastra apzīmējumu 6672 013 0100 ir šādi apgrūtinājumi:	
<i>Dzēsts</i> <i>Saistīts ar ierakstu: III daļas 2.iedaļa 3.1 (300005125281)</i>	
48.2. Atzīme - Ziemeļvidzemes biosfēras rezervāta ainavu aizsardzības zonas teritorija.	6.56 ha
<i>Dzēsts</i> <i>Saistīts ar ierakstu: III daļas 2.iedaļa 3.1 (300005125281)</i>	
48.3. Atzīme - Rīgas jūras līča ierobežotas saimnieciskās darbības joslas teritorija.	6.56 ha

III daļas 1.iedaļa Lietu tiesības, kas apgrūrina nekustamu īpašumu	Platība, lielums
<i>Dzēsts</i> <i>Saistīts ar ierakstu: III daļas 2.iedaļa 3.1 (300005125281)</i>	
48.4. Atzīme - aizsargjoslas teritorija gar valsts 2.šķiras un pašvaldību autoceļiem.	1.35 ha
<i>Dzēsts</i> <i>Saistīts ar ierakstu: III daļas 2.iedaļa 3.1 (300005125281)</i>	
48.5. Atzīme - aizsargjoslas teritorija gar valsts 2.šķiras un pašvaldību autoceļiem.	0.16 ha
<i>Dzēsts</i> <i>Saistīts ar ierakstu: III daļas 2.iedaļa 3.1 (300005125281)</i>	
48.6. Atzīme - 10–25 km garas ūdensteces aizsargjoslas teritorija lauku apvidos.	4.71 ha
<i>Dzēsts</i> <i>Saistīts ar ierakstu: III daļas 2.iedaļa 3.1 (300005125281)</i>	
48.7. Atzīme - aizsargjoslas teritorija gar elektrisko tīklu gaisvadu līniju ārpus pilsētām un ciemiem līdz 20 kilovoltiem.	0.18 ha
<i>Dzēsts</i> <i>Saistīts ar ierakstu: III daļas 2.iedaļa 3.1 (300005125281)</i>	
48.8. Atzīme - aizsargjoslas teritorija gar elektrisko tīklu gaisvadu līniju ārpus pilsētām un ciemiem līdz 20 kilovoltiem.	0.18 ha
<i>Dzēsts</i> <i>Saistīts ar ierakstu: III daļas 2.iedaļa 3.1 (300005125281)</i>	
49.1. Zemes vienībai ar kadastra apzīmējumu 6672 013 0103 ir šādi apgrūtinājumi:	
<i>Dzēsts</i> <i>Saistīts ar ierakstu: III daļas 2.iedaļa 3.1 (300005125281)</i>	
49.2. Atzīme - Ziemeļvidzemes biosfēras rezervāta ainavu aizsardzības zonas teritorija.	595.83 ha
<i>Dzēsts</i> <i>Saistīts ar ierakstu: III daļas 2.iedaļa 3.1 (300005125281)</i>	
49.3. Atzīme - Rīgas jūras līča ierobežotas saimnieciskās darbības joslas teritorija.	595.83 ha
<i>Dzēsts</i> <i>Saistīts ar ierakstu: III daļas 2.iedaļa 3.1 (300005125281)</i>	
49.4. Atzīme - aizsargjoslas teritorija gar valsts galvenajiem autoceļiem.	24.16 ha
<i>Dzēsts</i> <i>Saistīts ar ierakstu: III daļas 2.iedaļa 3.1 (300005125281)</i>	
49.5. Atzīme - aizsargjoslas teritorija gar valsts 2.šķiras un pašvaldību autoceļiem.	5.6 ha
<i>Dzēsts</i> <i>Saistīts ar ierakstu: III daļas 2.iedaļa 3.1 (300005125281)</i>	
49.6. Atzīme - aizsargjoslas teritorija gar valsts 2.šķiras un pašvaldību autoceļiem.	0.02 ha
<i>Dzēsts</i> <i>Saistīts ar ierakstu: III daļas 2.iedaļa 3.1 (300005125281)</i>	
50.1. Zemes vienībai ar kadastra apzīmējumu 6672 013 0104 ir šādi apgrūtinājumi:	
<i>Dzēsts</i> <i>Saistīts ar ierakstu: III daļas 2.iedaļa 3.1 (300005125281)</i>	
50.2. Atzīme - Ziemeļvidzemes biosfēras rezervāta ainavu aizsardzības zonas teritorija.	92.65 ha
<i>Dzēsts</i> <i>Saistīts ar ierakstu: III daļas 2.iedaļa 3.1 (300005125281)</i>	
50.3. Atzīme - Rīgas jūras līča ierobežotas saimnieciskās darbības joslas teritorija.	92.65 ha
<i>Dzēsts</i> <i>Saistīts ar ierakstu: III daļas 2.iedaļa 3.1 (300005125281)</i>	
50.4. Atzīme - aizsargjoslas teritorija gar valsts galvenajiem autoceļiem.	21.42 ha
<i>Dzēsts</i> <i>Saistīts ar ierakstu: III daļas 2.iedaļa 3.1 (300005125281)</i>	
51.1. Pamats: 2009.gada 20. aprīļa uzziņa par nekustamu īpašumu Nr.8.3-2/1850. <i>Žurn. Nr. 300002671091, lēmums 12.05.2009., tiesnese Anita Grīnberga</i>	
52.1. Nostiprināta servitūta tiesība 0,4kV gaisvadu līnijas ierīkošanai, ekspluatācijai un rekonstrukcijai - servitūta garums 0,85 km; platums 13 m, platība 0,11 ha, zemes vienības kadastra apzīmējums 6672 013 0100. Tiesības ieguvējs : Akciju sabiedrība "Latvenergo", nodokļu maksātāja kods 40003032949. Pamats: 2008.gada 3. oktobra servitūta līgums Nr.5.8-1.1/005y/150/08/214. <i>Žurn. Nr. 300003360850, lēmums 07.01.2013., tiesnese Sandra Vītola</i>	0.11 ha
53.1. Nostiprināta personālservitūta tiesība 0,4 kV gaisvadu elektropārvades līnijas demontēšanai un 0,4 kV pazemes kabeļa elektropārvades līnijas izveidošanai, lietošanai, apsaimniekošanai, attīstīšanai, rekonstruēšanai, remontēšanai un renovēšanai, zemes vienības ar kadastra apzīmējumu 6672 006 0044 .Tiesību ieguvējs: SADALES TĪKLS, AKCIJU SABIEDRĪBA, nodokļu maksātāja kods	52.2 m ²

III daļas 1.iedaļa Lietu tiesības, kas apgrūrina nekustamu īpašumu	Platība, lielums
40003857687.Pamats: 2011.gada 29.decembra servitūta līgums Nr.5.8-1.1-006s-150-11-244. <i>Žurn. Nr. 300003379155, lēmums 13.02.2013., tiesnese Sandra Vītola</i>	
54.1. Atzīme - Ziemeļvidzemes biosfēras rezervāta ainavu aizsardzības zonas teritorija. <i>Dzēsts Saistīts ar ierakstu: III daļas 2.iedaļa 3.2 (300005125281)</i>	0.29 ha
54.2. Pamats: 2013.gada 18.jūnija uzziņa par nekustamu īpašumu Nr.8.7-2/2102/2013. <i>Žurn. Nr. 300003467716, lēmums 18.07.2013., tiesnese Sandra Vītola</i>	
55.1. Atzīme - ekspluatācijas aizsargjoslas teritorija ap elektrisko tīklu gaisvadu līniju pilsētās un ciemos ar nominālo spriegumu līdz 20 kilovoltiem. <i>Dzēsts Saistīts ar ierakstu: III daļas 2.iedaļa 3.2 (300005125281)</i>	0.15 ha
55.2. Atzīme - ekspluatācijas aizsargjoslas teritorija ap elektrisko tīklu gaisvadu līniju pilsētās un ciemos ar nominālo spriegumu līdz 20 kilovoltiem. <i>Dzēsts Saistīts ar ierakstu: III daļas 2.iedaļa 3.2 (300005125281)</i>	0.16 ha
55.3. Atzīme - ekspluatācijas aizsargjoslas teritorija ap elektrisko tīklu gaisvadu līniju pilsētās un ciemos ar nominālo spriegumu līdz 20 kilovoltiem. <i>Dzēsts Saistīts ar ierakstu: III daļas 2.iedaļa 3.2 (300005125281)</i>	0.26 ha
55.4. Atzīme - ekspluatācijas aizsargjoslas teritorija ap elektrisko tīklu gaisvadu līniju pilsētās un ciemos ar nominālo spriegumu līdz 20 kilovoltiem. <i>Dzēsts Saistīts ar ierakstu: III daļas 2.iedaļa 3.2 (300005125281)</i>	0.02 ha
55.5. Atzīme - ekspluatācijas aizsargjoslas teritorija gar elektronisko sakaru tīklu gaisvadu līniju. <i>Dzēsts Saistīts ar ierakstu: III daļas 2.iedaļa 3.2 (300005125281)</i>	0.14 ha
55.6. Atzīme - ekspluatācijas aizsargjoslas teritorija gar elektronisko sakaru tīklu gaisvadu līniju. <i>Dzēsts Saistīts ar ierakstu: III daļas 2.iedaļa 3.2 (300005125281)</i>	0.07 ha
55.7. Atzīme - ekspluatācijas aizsargjoslas teritorija gar elektronisko sakaru tīklu gaisvadu līniju. <i>Dzēsts Saistīts ar ierakstu: III daļas 2.iedaļa 3.2 (300005125281)</i>	0.01 ha
55.8. Atzīme - ekspluatācijas aizsargjoslas teritorija gar elektronisko sakaru tīklu gaisvadu līniju. <i>Dzēsts Saistīts ar ierakstu: III daļas 2.iedaļa 3.2 (300005125281)</i>	0.01 ha
55.9. Atzīme - ekspluatācijas aizsargjoslas teritorija gar pašteses kanalizācijas vadu. <i>Dzēsts Saistīts ar ierakstu: III daļas 2.iedaļa 3.2 (300005125281)</i>	0.1 ha
55.10. Atzīme - ekspluatācijas aizsargjoslas teritorija ap ūdensvadu, kas atrodas līdz 2 metru dziļumam. <i>Dzēsts Saistīts ar ierakstu: III daļas 2.iedaļa 3.2 (300005125281)</i>	0.06 ha
55.11. Atzīme - ekspluatācijas aizsargjoslas teritorija gar elektrisko tīklu kabeļu līniju. <i>Dzēsts Saistīts ar ierakstu: III daļas 2.iedaļa 3.2 (300005125281)</i>	00 ha
55.12. Atzīme - dabas rezervāta dabas parka zonas teritorija. <i>Dzēsts Saistīts ar ierakstu: III daļas 2.iedaļa 3.2 (300005125281)</i>	0.12 ha
55.13. Atzīme - dabas rezervāta dabas parka zonas teritorija. <i>Dzēsts Saistīts ar ierakstu: III daļas 2.iedaļa 3.2 (300005125281)</i>	0.71 ha
55.14. Atzīme - ekspluatācijas aizsargjoslas teritorija gar ielu vai ceļu - sarkanā līnija. <i>Dzēsts</i>	0.11 ha

III daļas 1.iedaļa Lietu tiesības, kas apgrūtinātas nekustamu īpašumu	Platība, lielums
<i>Saistīts ar ierakstu: III daļas 2.iedaļa 3.2 (300005125281)</i>	
55.15. Atzīme - ekspluatācijas aizsargjoslas teritorija gar ielu vai ceļu - sarkanā līnija. <i>Dzēsts</i>	0.11 ha
<i>Saistīts ar ierakstu: III daļas 2.iedaļa 3.2 (300005125281)</i>	
55.16. Atzīme - dabiskas ūdensteces vides un dabas resursu aizsardzības aizsargjoslas teritorija pilsētās un ciemos. <i>Dzēsts</i>	3.77 ha
<i>Saistīts ar ierakstu: III daļas 2.iedaļa 3.2 (300005125281)</i>	
55.17. Atzīme - ekspluatācijas aizsargjoslas teritorija ap elektrisko tīklu transformatoru apakšstaciju. <i>Dzēsts</i>	00 ha
<i>Saistīts ar ierakstu: III daļas 2.iedaļa 3.2 (300005125281)</i>	
55.18. Atzīme - dabas parka neitrālās zonas teritorija. <i>Dzēsts</i>	9.58 ha
<i>Saistīts ar ierakstu: III daļas 2.iedaļa 3.2 (300005125281)</i>	
55.19. Atzīme - biosfēras rezervāta neitrālās zonas teritorija. <i>Dzēsts</i>	10.42 ha
<i>Saistīts ar ierakstu: III daļas 2.iedaļa 3.2 (300005125281)</i>	
55.20. Pamats: 2014.gada 25.jūnija Apgrūtinājumu plāns. <i>Žurn. Nr. 300003771446, lēmums 22.12.2014., tiesnese Sandra Vītola</i> <i>Dzēsts</i>	
<i>Saistīts ar ierakstu: III daļas 2.iedaļa 3.2 (300005125281)</i>	
56.1. Nostiprināts elektropārvaldes līniju personālservitūts (tiesība ierīkot, lietot un attīstīt, t.sk. rekonstruēt, renovēt un remontēt elektropārvaldes līnijas) zemes vienībās ar kadastra apzīmējumu 66720030059, 66720030060, kuru robežas iezīmētas vienošanās 1.pielikumā. Zemes platība, uz kuru tiek nodibināts servitūts kabeļu līnijām ir 249.98 kvm, gaisvadu līnijām ir 8994 kvm.	
56.2. Tiesību ieguvējs: Sadales tīkls, Akciju sabiedrība, reģistrācijas numurs 40003857687.	
56.3. Pamats: 2012.gada 3.decembra līgums Nr. 58-1.1_005c_150_12_192 par personālservitūta nodibināšanu un tā pielikumi, 2013.gada 5.decembra vienošanās Nr. 58-1.1_005c_150_12_192_4 par grozījumiem 2012.gada 3.decembra līgumā Nr. 58-1.1_005c_150_12_192 par personālservitūta nodibināšanu. <i>Žurn. Nr. 300003922647, lēmums 26.08.2015., tiesnese Sandra Vītola</i>	
57.1. Nostiprināts ceļa servitūts (zemes vienības kadastra apzīmējums 66720040371) 92.44 m garumā un 4.5 m platumā par labu nekustamiem īpašumiem "Vecsalacas 2", Salacgrīvas pagasta zemesgrāmata nodalījuma Nr.673 un "Vecsalacas 2A", Salacgrīvas pagasta zemesgrāmata nodalījuma Nr.100000539939.	0.0416 ha
57.2. Pamats: 2016.gada 23.maija līgums Nr. 5-8.1_002d_150_16_85 par reālservitūta nodibināšanu un tā pielikums Nr.1. <i>Žurn. Nr. 300004203959, lēmums 14.10.2016., tiesnese Līga Grīnberga</i>	
58.1. Zemes vienībai ar kadastra apzīmējumu 6672 001 0128 ir šādi apgrūtinājumi: <i>Dzēsts</i>	
<i>Saistīts ar ierakstu: III daļas 2.iedaļa 3.1 (300005125281)</i>	
58.2. Atzīme - biosfēras rezervāta ainavu aizsardzības zonas teritorija. <i>Dzēsts</i>	272.4 ha
<i>Saistīts ar ierakstu: III daļas 2.iedaļa 3.1 (300005125281)</i>	
58.3. Atzīme - vides un dabas resursu aizsardzības aizsargjoslas teritorija ap purvu ar platību no 10 līdz 100 hektāriem. <i>Dzēsts</i>	0.43 ha
<i>Saistīts ar ierakstu: III daļas 2.iedaļa 3.1 (300005125281)</i>	
58.4. Atzīme - vides un dabas resursu aizsardzības aizsargjoslas teritorija ap purvu ar platību no 10 līdz 100 hektāriem. <i>Dzēsts</i>	4.14 ha
<i>Saistīts ar ierakstu: III daļas 2.iedaļa 3.1 (300005125281)</i>	
58.5. Pamats: 2019.gada 5.marta Apgrūtinājumu plāns. <i>Precizēts 22.03.2019., Žurn. Nr. 300004805033, tiesnese Sandra Vītola</i> <i>Dzēsts</i>	
<i>Saistīts ar ierakstu: III daļas 2.iedaļa 3.1 (300005125281)</i>	
59.1. Atzīme - 2023.gada 29.novembrī noslēgts apbūves tiesības līgums stratēģiski nozīmīgu vēja parku būvniecībai uz zemes vienību ar kadastra apzīmējumiem	

III daļas 1.iedaļa Lietu tiesības, kas apgrūtina nekustamu īpašumu	Platība, lielums
<p>66720050195, 66720080069, 66720080070, 66720040295 daļām ar SIA "Latvijas vēja parki", reģistrācijas numurs 40203415150.</p> <p>59.2. Pamats: 2023.gada 29.novembra apbūves tiesības līgums Nr.5-7.3 001 260 23 143. <i>Žurn. Nr. 300006478815, lēmums 27.12.2023., tiesnese Antra Bušmane</i></p>	
III daļas 2.iedaļa Pārgrozījumi pirmās iedaļas ierakstos, šo ierakstu un to pārgrozījumu dzēsumi	Platība, lielums
<p>1.1. Dzēstas 1. iedaļas atzīmes Nr.19.1, 19.2, 19.3, 19.4, 19.5, 19.6, 19.7, 19.8, 19.9, 19.10, 19.11, 19.12, 19.13 (žurnāla Nr.300002671091, 07.05.2009). Pamats: 2014.gada 25.jūnija Apgrūtinājumu plāns. <i>Žurn. Nr. 300003771446, lēmums 22.12.2014., tiesnese Sandra Vītola</i></p> <p>2.1. Dzēsta 1. iedaļas atzīme Nr.2.1 (žurnāla Nr.300002671091, 07.05.2009).Pamats: 2019.gada 5.marta Apgrūtinājumu plāns. <i>Precizēts 22.03.2019., Žurn. Nr. 300004805033, tiesnese Sandra Vītola</i></p> <p>3.1. Dzēsta 1.iedaļas atzīme Nr.1.1, 1.2, 1.3, 1.4, 2.1, 3.1, 3.2, 3.3, 4.1, 5.1, 6.1, 6.2, 6.3, 6.4, 7.1, 7.2, 7.3, 7.4, 8.1, 8.2, 8.3, 9.1, 9.2, 9.3, 9.4, 9.5, 10.1, 10.2, 10.3, 10.4, 10.5, 11.1, 11.2, 11.3, 11.4, 12.1, 13.1, 13.2, 13.3, 13.4, 13.5, 13.6, 13.7, 13.8, 14.1, 14.2, 14.3, 14.4, 14.5, 14.6, 15.1, 15.2, 15.3, 15.4, 15.5, 15.6, 16.1, 16.2, 16.3, 16.4, 16.5, 16.6, 16.7, 16.8, 17.1, 17.2, 17.3, 18.1, 18.2, 18.3, 18.4, 18.5, 18.6, 18.7, 18.8, 18.9, 20.1, 21.1, 22.1, 22.2, 22.3, 22.4, 22.5, 23.1, 23.2, 23.3, 24.1, 24.2, 24.3, 25.1, 25.2, 25.3, 25.4, 25.5, 26.1, 26.2, 26.3, 26.4, 26.5, 27.1, 27.2, 27.3, 27.4, 28.1, 28.2, 28.3, 28.4, 28.5, 28.6, 28.7, 28.8, 28.9, 29.1, 29.2, 29.3, 29.4, 29.5, 29.6, 29.7, 29.8, 29.9, 29.10, 29.11, 29.12, 29.13, 29.14, 29.15, 30.1, 30.2, 30.3, 30.4, 30.5, 30.6, 30.7, 30.8, 30.9, 30.10, 30.11, 30.12, 30.13, 30.14, 30.15, 30.16, 30.17, 30.18, 30.19, 31.1, 31.2, 31.3, 31.4, 32.1, 32.2, 32.3, 32.4, 32.5, 33.1, 33.2, 33.3, 33.4, 33.5, 33.6, 33.7, 33.8, 33.9, 33.10, 34.1, 35.1, 35.2, 35.3, 35.4, 35.5, 35.6, 36.1, 36.2, 36.3, 36.4, 36.5, 36.6, 37.1, 37.2, 37.3, 37.4, 37.5, 37.6, 38.1, 38.2, 38.3, 38.4, 39.1, 39.2, 39.3, 39.4, 39.5, 39.6, 40.1, 40.2, 40.3, 40.4, 41.1, 41.2, 41.3, 41.4, 41.5, 41.6, 41.7, 41.8, 42.1, 42.2, 42.3, 42.4, 42.5, 42.6, 43.1, 43.2, 43.3, 43.4, 43.5, 43.6, 44.1, 44.2, 44.3, 44.4, 45.1, 45.2, 45.3, 45.4, 45.5, 46.1, 46.2, 46.3, 46.4, 46.5, 47.1, 47.2, 47.3, 47.4, 47.5, 48.1, 48.2, 48.3, 48.4, 48.5, 48.6, 48.7, 48.8, 49.1, 49.2, 49.3, 49.4, 49.5, 49.6, 50.1, 50.2, 50.3, 50.4, 58.1, 58.2, 58.3, 58.4, 58.5 (žurnāls Nr.300002671091, 07.05.2009, 300004805033, 13.03.2019). Pamats: Zemesgrāmatu likuma Pārejas noteikumu 19. punkts.</p> <p>3.2. Dzēstas 1.iedaļas atzīmes Nr.54.1, 54.2, 55.1, 55.2, 55.3, 55.4, 55.5, 55.6, 55.7, 55.8, 55.9, 55.10, 55.11, 55.12, 55.13, 55.14, 55.15, 55.16, 55.17, 55.18, 55.19, 55.20 (žurnāls Nr.300003467716, 10.07.2013, 300003771446, 16.12.2014). Pamats: Zemesgrāmatu likuma Pārejas noteikumu 19. punkts. <i>Žurn. Nr. 300005125281, lēmums 20.05.2020., tiesnese Inese Čakša</i></p> <p>4.1. Dzēsta 1.iedaļas atzīme Nr.3.4 (žurnāls Nr.300002671091, 07.05.2009). Pamats: Zemesgrāmatu likuma Pārejas noteikumu 19. punkts. <i>Žurn. Nr. 300005138225, lēmums 15.06.2020., tiesnese Inese Čakša</i></p>	

Citu ierakstu daļās un iedaļās nav.

Informācija par apgrūtinājumiem, kas attiecas uz īpaši aizsargājamām dabas teritorijām vai mikroliegumiem – pieejama dabas datu pārvaldības sistēmā OZOLS <https://ozols.gov.lv/pub>

Informācijas prasītājs: Ilze Andersone. Pieprasījums izdarīts 09.09.2024 17:08:34.

Maksa par informāciju fiksēta Jūsu rēķinā.

Piezīme. Saskaņā ar Eiropas Parlamenta un Padomes 2016.gada 27.aprīļa Regulu Nr.2016/679 par fizisku personu aizsardzību attiecībā uz personas datu apstrādi un šādu datu brīvu apriti un ar ko atceļ Direktīvu 95/46/EK (Vispārīgā datu aizsardzības regula) katrs informācijas pieprasījums no datubāzes tiek reģistrēts.



Informatīvā izdruka no Kadastra informācijas sistēmas teksta datiem

Valsts zemes dienests

Īpašums

Kadastra numurs	Nosaukums	Kadastrālā vērtība (EUR)	Zemesgrāmatas nodalījuma numurs	Administratīvā teritorija
66720010129	Salacgrīvas valsts mežs Nr.6672	2064001	100000458563	Salacgrīvas pagasts, Limbažu novads

Nekustamā īpašuma novērtējums kadastrā (EUR):	9652168
Kopplatība:	12776.3200
Platības mērvienība:	ha
Prognozētā kadastrālā vērtība (EUR):	2074434 (pēc kadastra datu stāvokļa uz 01.06.2024; izmantošanai no 01.01.2025.)
Projektētā kadastrālā vērtība (EUR):	4213970 (pēc kadastra datu stāvokļa uz 10.06.2024; ar KV bāzes atskaiti uz 01.07.2019.)
Prognozētais īpašuma novērtējums (EUR):	9914861 (pēc kadastra datu stāvokļa uz 01.06.2024; izmantošanai no 01.01.2025.)
Projektētais īpašuma novērtējums (EUR):	12054397 (pēc kadastra datu stāvokļa uz 10.06.2024; ar KV bāzes atskaiti uz 01.07.2019.)
Kadastra datus veiktās izmaiņas nav nostiprinātas zemesgrāmatā	

Īpašuma sastāvs

Zemes vienības

Kadastra apzīmējums	Dzīvokļu īpašumos nesadalītās domājamās daļas	Kadastrālā vērtība atbilstoši dzīvokļa īpašumos nesadalītajai domājamajai daļai (EUR)	Adrese
66350010039	1/1	1215	-
66720010128	1/1	54813	-
66720010129	1/1	84558	-
66720010130	1/1	4368	-
66720020133	1/1	18650	-
66720020134	1/1	2915	-
66720020135	1/1	229	-
66720020136	1/1	5480	-
66720020137	1/1	8133	-
66720020138	1/1	12253	-
66720020140	1/1	14686	-
66720020151	1/1	27429	-
66720030021	1/1	203	-
66720030058	1/1	361094	-
66720030059	1/1	4722	-
66720030060	1/1	766	-
66720030075	1/1	209926	-
66720040295	1/1	60260	-
66720040296	1/1	5962	-
66720040299	1/1	12043	-
66720040327	1/1	172	-

66720040371	1/1	8598	-
66720050193	1/1	2596	-
66720050195	1/1	87070	-
66720050196	1/1	2622	-
66720050197	1/1	1390	-
66720060044	1/1	70353	-
66720070426	1/1	227039	-
66720070609	1/1	7266	-
66720070610	1/1	5054	-

Kadastrālā vērtība (EUR):	5054
Kadastrālās vērtības noteikšanas datums:	15.08.2024
Nekustamā īpašuma objekta platība:	7.2200
Nekustamā īpašuma objekta platības mērvienība:	ha
Statuss:	nekustamais īpašums
Vidējais LIZ kvalitātes novērtējums ballēs:	-
Prognozētā kadastrālā vērtība (EUR):	-
Projektētā kadastrālā vērtība (EUR):	-

Zemes vienības platības sadalījums pa lietošanas veidiem

Platība:	7.2200
Platības mērvienība:	ha
Lauksaimniecībā izmantojamās zemes platība:	0.0000
t.sk. Aramzemes platība:	0.0000
t.sk. Augļu dārzu platība:	0.0000
t.sk. Pļavu platība:	0.0000
t.sk. Ganību platība:	0.0000
no tām meliorētā lauksaimniecībā izmantojamā zeme:	0.0000
Mežu platība:	7.0700
t.sk. Jaunaudzes platība:	0.0000
Krūmāju platība:	0.0000
Purvu platība:	0.0000
Ūdens objektu zeme:	0.0700
t.sk. Zeme zem ūdeņiem:	0.0700
t.sk. Zeme zem zivju dīķiem:	0.0000
Zemes zem ēkām platība:	0.0000
Zemes zem ceļiem platība:	0.0800
Pārējās zemes platība:	0.0000

Lietošanas mērķi

Mērķis	Kods	Platība	Platības mērvienība
Zeme dzelzceļa infrastruktūras zemes nodalījuma joslā un ceļu zemes nodalījuma joslā	1101	7.2200	ha
Lauksaimniecībā izmantojamās zemes platība:		0.0000	
t.sk. Aramzemes platība:		0.0000	
t.sk. Augļu dārzu platība:		0.0000	
t.sk. Pļavu platība:		0.0000	
t.sk. Ganību platība:		0.0000	
no tām meliorētā lauksaimniecībā izmantojamā zeme:		0.0000	
Mežu platība:		7.0700	

Krūmāju platība:	0.0000
Purvu platība:	0.0000
Ūdens objektu zeme:	0.0700
t.sk. Zeme zem ūdeņiem:	0.0700
t.sk. Zeme zem zivju dīķiem:	0.0000
Zemes zem ēkām platība:	0.0000
Zemes zem ceļiem platība:	0.0800
Pārējās zemes platība:	0.0000

Apgrūtinājumi

Nr.	Noteikšanas datums	Tips	Apraksts	Platība	Mērv.
1	12.06.2024	7313030500	biosfēras rezervāta ainavu aizsardzības zonas teritorija	7.2200	ha

Mērniecība

Mērniecības metode	Mērnieks	Uzmērīšanas datums
uzmērīts LKS-92TM	Viktors Poškus	27.03.2024

66720070611	1/1	7388	-
66720070612	1/1	2184	-

Kadastrālā vērtība (EUR):	2184
Kadastrālās vērtības noteikšanas datums:	15.08.2024
Nekustamā īpašuma objekta platība:	3.1200
Nekustamā īpašuma objekta platības mērvienība:	ha
Statuss:	nekustamais īpašums
Vidējais LIZ kvalitātes novērtējums ballēs:	-
Prognozētā kadastrālā vērtība (EUR):	-
Projektētā kadastrālā vērtība (EUR):	-

Zemes vienības platības sadalījums pa lietošanas veidiem

Platība:	3.1200
Platības mērvienība:	ha
Lauksaimniecībā izmantojamās zemes platība:	0.0000
t.sk. Aramzemes platība:	0.0000
t.sk. Augļu dārzu platība:	0.0000
t.sk. Pļavu platība:	0.0000
t.sk. Ganību platība:	0.0000
no tām meliorētā lauksaimniecībā izmantojamā zeme:	0.0000
Mežu platība:	3.0600
t.sk. Jaunaudzes platība:	0.0000
Krūmāju platība:	0.0000
Purvu platība:	0.0000
Ūdens objektu zeme:	0.0200
t.sk. Zeme zem ūdeņiem:	0.0200
t.sk. Zeme zem zivju dīķiem:	0.0000
Zemes zem ēkām platība:	0.0000
Zemes zem ceļiem platība:	0.0400
Pārējās zemes platība:	0.0000

Lietošanas mērķi

Mērķis	Kods	Platība	Platības mērvienība
Zeme dzelzceļa infrastruktūras zemes nodalījuma joslā un ceļu zemes nodalījuma joslā	1101	3.1200	ha
Lauksaimniecībā izmantojamās zemes platība:			0.0000
t.sk. Aramzemes platība:			0.0000
t.sk. Augļu dārzu platība:			0.0000
t.sk. Pļavu platība:			0.0000
t.sk. Ganību platība:			0.0000
no tām meliorētā lauksaimniecībā izmantojamā zeme:			0.0000
Mežu platība:			3.0600
Krūmāju platība:			0.0000
Purvu platība:			0.0000
Ūdens objektu zeme:			0.0200
t.sk. Zeme zem ūdeņiem:			0.0200
t.sk. Zeme zem zivju dīķiem:			0.0000
Zemes zem ēkām platība:			0.0000
Zemes zem ceļiem platība:			0.0400
Pārējās zemes platība:			0.0000

Apgrūtinājumi

Nr.	Noteikšanas datums	Tips	Apraksts	Platība	Mērv.
1	12.06.2024	7313030500	biosfēras rezervāta ainavu aizsardzības zonas teritorija	3.1200	ha

Mērniecība

Mērniecības metode	Mērniece	Uzmērīšanas datums
uzmērīts LKS-92TM	Viktors Poškus	27.03.2024

66720070613	1/1	2366	-
-------------	-----	------	---

Kadastrālā vērtība (EUR):	2366
Kadastrālās vērtības noteikšanas datums:	15.08.2024
Nekustamā īpašuma objekta platība:	3.3800
Nekustamā īpašuma objekta platības mērvienība:	ha
Statuss:	nekustamais īpašums
Vidējais LIZ kvalitātes novērtējums ballēs:	-
Prognozētā kadastrālā vērtība (EUR):	-
Projektētā kadastrālā vērtība (EUR):	-

Zemes vienības platības sadalījums pa lietošanas veidiem

Platība:	3.3800
Platības mērvienība:	ha
Lauksaimniecībā izmantojamās zemes platība:	0.0000
t.sk. Aramzemes platība:	0.0000
t.sk. Augļu dārzu platība:	0.0000
t.sk. Pļavu platība:	0.0000
t.sk. Ganību platība:	0.0000
no tām meliorētā lauksaimniecībā izmantojamā zeme:	0.0000
Mežu platība:	3.3200
t.sk. Jaunaudzes platība:	0.0000

Krūmāju platība:	0.0000
Purvu platība:	0.0000
Ūdens objektu zeme:	0.0200
t.sk. Zeme zem ūdeņiem:	0.0200
t.sk. Zeme zem zivju dīķiem:	0.0000
Zemes zem ēkām platība:	0.0000
Zemes zem ceļiem platība:	0.0400
Pārējās zemes platība:	0.0000

Lietošanas mērķi

Mērķis	Kods	Platība	Platības mērvienība
Zeme dzelzceļa infrastruktūras zemes nodalījuma joslā un ceļu zemes nodalījuma joslā	1101	3.3800	ha
Lauksaimniecībā izmantojamās zemes platība:			
t.sk. Aramzemes platība:		0.0000	
t.sk. Augļu dārzu platība:		0.0000	
t.sk. Pļavu platība:		0.0000	
t.sk. Ganību platība:		0.0000	
no tām meliorētā lauksaimniecībā izmantojamā zeme:		0.0000	
Mežu platība:		3.3200	
Krūmāju platība:		0.0000	
Purvu platība:		0.0000	
Ūdens objektu zeme:		0.0200	
t.sk. Zeme zem ūdeņiem:		0.0200	
t.sk. Zeme zem zivju dīķiem:		0.0000	
Zemes zem ēkām platība:		0.0000	
Zemes zem ceļiem platība:		0.0400	
Pārējās zemes platība:		0.0000	

Apgrūtinājumi

Nr.	Noteikšanas datums	Tips	Apraksts	Platība	Mērv.
1	12.06.2024	7313030500	biosfēras rezervāta ainavu aizsardzības zonas teritorija	3.3800	ha

Mērniecība

Mērniecības metode	Mērniece	Uzmērīšanas datums
uzmērīts LKS-92TM	Viktors Poškus	27.03.2024

66720080069	1/1	180355	-
66720080070	1/1	222142	-
66720080072	1/1	5073	-
66720080105	1/1	15	-
66720080112	1/1	10159	-
66720090232	1/1	2678	-
66720100127	1/1	24	-
66720110089	1/1	59	-
66720110091	1/1	40699	-
66720110093	1/1	6976	-
66720110105	1/1	3760	-

66720110116	1/1	19	-
66720110118	1/1	99	-
66720110120	1/1	1	-
66720120047	1/1	230	-
66720120050	1/1	16311	-
66720120051	1/1	108006	-
66720120052	1/1	2	-
66720130099	1/1	34692	-
66720130100	1/1	1258	-
66720130103	1/1	90137	-
66720130104	1/1	13804	-

Būves

Kadastra apzīmējums	Dzīvokļu īpašumos nesadalītās domājamās daļas	Kadastrālā vērtība atbilstoši dzīvokļa īpašumos nesadalītajai domājamajai daļai (EUR)	Adrese	Nosaukums
66720030059004	1/1	829	-	Palīgēka
66720110091002	1/1	12870	-	Vītiņu stiga

Īpašnieki

Personas kods / reģ. nr.	Vārds, uzvārds / Nosaukums	Domājamās daļas	Personas statuss	Īpašuma kad. nr. / būves kad. apz.	Adrese
90000064161	Zemkopības ministrija	1/1	valsts	66720010129	Republikas laukums 2, Rīga, LV-1010
40003466281	Akciju sabiedrība "Latvijas valsts meži"	1/1	juridiska persona	66720010129	Vaiņodes iela 1, Rīga, LV-1004

Zemesgrāmata

Nosaukums	Lēmuma datums	Lēmuma pamatojums
Salacgrīvas pagasta zemesgrāmata	09.10.2023	-
Salacgrīvas pagasta zemesgrāmata	23.05.2023	-
Salacgrīvas pagasta zemesgrāmata	28.12.2020	-
Salacgrīvas pagasta zemesgrāmata	08.07.2020	-
Salacgrīvas pagasta zemesgrāmata	30.06.2020	-
Salacgrīvas pagasta zemesgrāmata	15.06.2020	-
Salacgrīvas pagasta zemesgrāmata	22.12.2014	-
Salacgrīvas pagasta zemesgrāmata	18.07.2013	-
Salacgrīvas pagasta zemesgrāmata	12.05.2009	-

Dokumenti

Dokumenta veids	Izdošanas datums	Izdošanas nr.	Izdevējietāde
Akts par kadastra objekta ieraksta dzēšanu un kadastra numura/apzīmējuma anulēšanu NĪVK IS	15.08.2024	11-10-L/4291	Valsts zemes dienests
Zemes robežu plāns	09.08.2024	-	Poškus Viktors AB0121
Situācijas plāns	09.08.2024	-	Poškus Viktors AB0121
Situācijas plāns	09.08.2024	-	Poškus Viktors AB0121
Zemes robežu plāns	09.08.2024	-	Poškus Viktors AB0121
Zemes robežu plāns	09.08.2024	-	Poškus Viktors AB0121
Apgrūtinājumu plāns	01.08.2024	-	Poškus Viktors AB0121
Zemes robežu plāns	01.08.2024	-	Poškus Viktors AB0121
Zemes robežu plāns	01.08.2024	-	Poškus Viktors AB0121

Apgrūtinājumu plāns	01.08.2024	-	Poškus Viktors AB0121
Apgrūtinājumu plāns	01.08.2024	-	Poškus Viktors AB0121
Apgrūtinājumu plāns	01.08.2024	-	Poškus Viktors AB0121
Situācijas plāns	01.08.2024	-	Poškus Viktors AB0121
Apgrūtinājumu plāns	01.08.2024	-	Poškus Viktors AB0121
Situācijas plāns	01.08.2024	-	Poškus Viktors AB0121
Situācijas plāns	01.08.2024	-	Poškus Viktors AB0121
Iesniegums par kadastra objekta reģistrāciju vai datu aktualizāciju	31.07.2024	-	LR Zemkopības ministrija; p.p. Luca Anita Latvijas valsts meži AS
Platības neatbilstības akts	31.07.2024	-	Poškus Viktors AB0121
Atzinums par robežas neatbilstību	13.07.2024	-	Janbergs Andris AB0015
Robežas noteikšanas akts	12.06.2024	-	Poškus Viktors AB0121
Robežu apsekošanas un atjaunošanas akts	12.06.2024	-	Poškus Viktors AB0121
Robežas noteikšanas akts	12.06.2024	-	Poškus Viktors AB0121
Robežas noteikšanas akts	12.06.2024	-	Poškus Viktors AB0121
Robežas noteikšanas akts	12.06.2024	-	Poškus Viktors AB0121
Robežas noteikšanas akts	12.06.2024	-	Poškus Viktors AB0121
Atzinums par robežas neatbilstību	12.06.2024	-	Poškus Viktors AB0121
Atzinums par robežas neatbilstību	12.06.2024	-	Poškus Viktors AB0121
Iesniegums par kadastra objekta reģistrāciju vai datu aktualizāciju	31.05.2024	4.1/3400/2024-N	Dabas aizsardzības pārvalde
Lēmums par zemes ierīcības projekta izstrādi vai apstiprināšanu	13.05.2024	8.17/24/78	Limbažu novada pašvaldība
Lēmums par zemes lietošanas mērķa noteikšanu vai izmaiņām	13.05.2024	8.17/24/78	Limbažu novada pašvaldība
Atzinums par robežas neatbilstību	16.04.2024	-	Janbergs Andris AB0015
Atzinums par robežas neatbilstību	16.04.2024	-	Janbergs Andris AB0015
Atzinums par robežas neatbilstību	28.03.2024	-	Ozoliņa Gunita CB0035
Iesniegums par kadastra objekta reģistrāciju vai datu aktualizāciju	01.12.2023	4.1/7531/2023-N	Dabas aizsardzības pārvalde
Robežas apsekošanas akts	24.11.2023	-	Kokins Raimonds AB0028
Robežas atjaunošanas akts	24.11.2023	-	Kokins Raimonds AB0028
Robežu apsekošanas un atjaunošanas akts	22.11.2023	-	Gulbe Kristīne AB0052
Robežu apsekošanas un atjaunošanas akts	12.10.2023	-	Janbergs Andris AB0015
Robežu apsekošanas un atjaunošanas akts	17.08.2023	-	Janbergs Andris AB0015
Robežu apsekošanas un atjaunošanas akts	17.08.2023	-	Janbergs Andris AB0015
Robežu apsekošanas un atjaunošanas akts	17.08.2023	-	Janbergs Andris AB0015
Atzinums par robežas neatbilstību	27.06.2023	-	Marhele Māra AB0164
Akts par zemes lietošanas veida un nekustamā īpašuma lietošanas mērķa izmaiņām zemes vienībā	28.02.2023	11-17-V/466	VZD Vidzemes reģionālās pārvaldes Kadastra daļa
Iesniegums par kadastra objekta reģistrāciju vai datu aktualizāciju	31.10.2022	4.1/5980/2022-N	Dabas aizsardzības pārvalde
Paziņojums par zemes lietošanas veida izmaiņām	29.10.2022	361901	Ziemeļvidzemes virsmežniecība
Iesniegums par kadastra objekta reģistrāciju vai datu aktualizāciju	30.09.2022	4.1/5368/2022-N	Dabas aizsardzības pārvalde
Iesniegums par kadastra objekta reģistrāciju vai datu aktualizāciju	29.08.2022	4.1-2_06hb_260_22_825	Latvijas valsts meži AS; p.p. Petrusis Andis
Paziņojums par zemes lietošanas veida izmaiņām	26.08.2022	356574	Ziemeļvidzemes virsmežniecība

Izziņa par īpašuma tiesībām	22.08.2022	4.3-2_000x_180_22_1	Latvijas valsts meži AS
Robežas apsekošanas akts	29.07.2022	-	Sertificēts mērnieks Kokins Raimonds
Robežas atjaunošanas akts	29.07.2022	-	Sertificēts mērnieks Kokins Raimonds
Akts par zemes vienības robežu neatbilstību	10.03.2022	-	Ostrovskis Andris
Platības neatbilstības akts	10.03.2022	-	Ostrovskis Andris
Zemes robežu plāns	10.03.2022	-	Ostrovskis Andris
Situācijas plāns	10.03.2022	-	Ostrovskis Andris
Apgrūtinājumu plāns	10.03.2022	-	Ostrovskis Andris
Iesniegums par kadastra objekta reģistrāciju vai datu aktualizāciju	09.03.2022	-	Latvijas valsts meži AS;p.p.Luce Anita
Robežas neatbilstības novēršanas akts	23.02.2022	-	Ostrovskis Andris
Robežu apsekošanas un atjaunošanas akts	16.11.2021	-	Sertificēts mērnieks Andis Ostrovskis
Paziņojums par zemes lietošanas veida izmaiņām	20.10.2021	302337	Ziemeļvidzemes virsmežniecība
Paziņojums par zemes lietošanas veida izmaiņām	18.10.2021	299915	Ziemeļvidzemes virsmežniecība
Paziņojums par zemes lietošanas veida izmaiņām	26.08.2021	291971	Ziemeļvidzemes virsmežniecība
Paziņojums par zemes lietošanas veida izmaiņām	14.07.2021	285945	Ziemeļvidzemes virsmežniecība
Paziņojums par zemes lietošanas veida izmaiņām	12.07.2021	285879	Ziemeļvidzemes virsmežniecība
Robežas neatbilstības novēršanas akts	07.05.2021	-	Sertificēts mērnieks Andis Ostrovskis
Robežu apsekošanas un atjaunošanas akts	07.05.2021	-	Sertificēts mērnieks Andis Ostrovskis
Robežu apsekošanas un atjaunošanas akts	07.05.2021	-	Sertificēts mērnieks Andis Ostrovskis
Atzinums par robežas neatbilstību	07.05.2021	-	Sertificēts mērnieks Andis Ostrovskis
Robežu apsekošanas un atjaunošanas akts	06.05.2021	-	Sertificēts mērnieks Andis Ostrovskis
Robežu apsekošanas un atjaunošanas akts	06.05.2021	-	Sertificēts mērnieks Andis Ostrovskis
Atzinums par robežas neatbilstību	06.05.2021	-	Sertificēts mērnieks Andis Ostrovskis
Atzinums par robežas neatbilstību	06.05.2021	-	Sertificēts mērnieks Andis Ostrovskis
Atzinums par robežas neatbilstību	13.04.2021	-	Sertificēts mērnieks Gundega Šmite
Akts par zemes lietošanas veida un nekustamā īpašuma lietošanas mērķa izmaiņām zemes vienībā	31.03.2021	11-17-V/790	VZD Vidzemes reģionālā nodaļa Cēsu birojs
Iesniegums par pakalpojumu, kas nav saistīts ar kadastra objekta reģistrāciju vai datu aktualizāciju	25.02.2021	-	Latvijas valsts meža dienests AS; p.p.Luca Anita
Robežu apsekošanas un atjaunošanas akts	14.12.2020	-	Ostrovskis Andris
Akts par kadastra objekta ieraksta dzēšanu un kadastra numura/apzīmējuma anulēšanu NĪVK IS	19.11.2020	11-10-V/6883	VZD Vidzemes reģionālā nodaļa Cēsu birojs
Akts par kadastra objekta ieraksta dzēšanu un kadastra numura/apzīmējuma anulēšanu NĪVK IS	19.05.2020	11-10-V/3290	VZD Vidzemes reģionālās nodaļas Cēsu birojs
Iesniegums par kadastra objekta reģistrāciju vai datu aktualizāciju	30.04.2020	-	Zemkopības ministrija; p.p.Luca Anita
Apgrūtinājumu plāns	27.04.2020	-	Sertificēts mērnieks Ilgvars Gūts
Zemes robežu plāns	27.04.2020	-	Sertificēts mērnieks Ilgvars Gūts
Zemes robežu plāns	27.04.2020	-	Sertificēts mērnieks Ilgvars Gūts
Apgrūtinājumu plāns	27.04.2020	-	Sertificēts mērnieks Ilgvars Gūts

Situācijas plāns	27.04.2020	-	Sertificēts mērnieks Ilgvars Gūts
Situācijas plāns	27.04.2020	-	Sertificēts mērnieks Ilgvars Gūts
Apgrūtinājumu plāns	27.04.2020	-	Sertificēts mērnieks Ilgvars Gūts
Apgrūtinājumu plāns	27.04.2020	-	Sertificēts mērnieks Ilgvars Gūts
Situācijas plāns	27.04.2020	-	Sertificēts mērnieks Ilgvars Gūts
Situācijas plāns	27.04.2020	-	Sertificēts mērnieks Ilgvars Gūts
Zemes robežu plāns	27.04.2020	-	Sertificēts mērnieks Ilgvars Gūts
Zemes robežu plāns	27.04.2020	-	Sertificēts mērnieks Ilgvars Gūts
Robežas noteikšanas akts	10.02.2020	-	Sertificēts mērnieks Ilgvars Gūts
Robežas apsekošanas akts	10.02.2020	-	Sertificēts mērnieks Ilgvars Gūts
Robežas noteikšanas akts	10.02.2020	-	Sertificēts mērnieks Ilgvars Gūts
Robežas noteikšanas akts	10.02.2020	-	Sertificēts mērnieks Ilgvars Gūts
Robežas noteikšanas akts	10.02.2020	-	Sertificēts mērnieks Ilgvars Gūts
Robežu apsekošanas un atjaunošanas akts	10.02.2020	-	Sertificēts mērnieks Ilgvars Gūts
Atzinums par robežas neatbilstību	10.02.2020	-	Sertificēts mērnieks Ilgvars Gūts
Lēmums par zemes ierīcības projekta izstrādi vai apstiprināšanu	07.02.2020	18.5/22	Salacgrīvas novada dome
Lēmums par zemes ierīcības projekta izstrādi vai apstiprināšanu	09.01.2020	18.5/2	Salacgrīvas novada dome
Robežas neatbilstības novēršanas akts	16.12.2019	-	Sertificēts mērnieks Kristaps Brizga
Atzinums par robežas neatbilstību	02.12.2019	-	Sertificēts mērnieks Kristaps Brizga
Robežas neatbilstības novēršanas akts	18.07.2019	-	Sertificēts mērnieks Gatis Grunšteins
Atzinums par robežas neatbilstību	18.07.2019	-	Sertificēts mērnieks Gatis Grunšteins
Robežu apsekošanas un atjaunošanas akts	17.05.2019	-	Sertificēts mērnieks Ģirts Vilciņš
Iesniegums par kadastra objekta reģistrāciju vai datu aktualizāciju	17.05.2019	-	Latvijas valsts meži AS; pp Luca Anita
Apgrūtinājumu plāns	26.04.2019	-	Sertificēts mērnieks Māris Seržans
Zemes robežu plāns	26.04.2019	-	Sertificēts mērnieks Māris Seržans
Situācijas plāns	26.04.2019	-	Sertificēts mērnieks Māris Seržans
Paziņojums par zemes lietošanas veida izmaiņām	21.03.2019	177127	Ziemeļvidzemes virsmežniecība
Iesniegums par kadastra objekta reģistrāciju vai datu aktualizāciju	11.02.2019	-	Latvijas valsts meži AS
Paziņojums par zemes lietošanas veida izmaiņām	27.11.2018	158181	Ziemeļvidzemes virsmežniecība
Apgrūtinājumu plāns	21.11.2018	-	Sertificēts mērnieks Kristīne Gulbe
Situācijas plāns	21.11.2018	-	Sertificēts mērnieks Kristīne Gulbe
Zemes robežu plāns	21.11.2018	-	Sertificēts mērnieks Kristīne Gulbe
Paziņojums par zemes lietošanas veida izmaiņām	18.09.2018	154087	Ziemeļvidzemes virsmežniecība
Robežas apsekošanas akts	13.09.2018	-	Sertificēts mērnieks Kristīne Gulbe
Robežas atjaunošanas akts	13.09.2018	-	Sertificēts mērnieks Kristīne Gulbe
Platības neatbilstības akts	13.09.2018	-	Sertificēts mērnieks Kristīne Gulbe
Atzinums par robežas neatbilstību	13.09.2018	-	Sertificēts mērnieks Kristīne Gulbe
Paziņojums par zemes lietošanas veida izmaiņām	04.07.2018	143259	Ziemeļvidzemes virsmežniecība
Paziņojums par zemes lietošanas veida izmaiņām	19.03.2018	136747	Ziemeļvidzemes virsmežniecība
Paziņojums par zemes lietošanas veida izmaiņām	19.03.2018	136665	Ziemeļvidzemes virsmežniecība
Paziņojums par zemes lietošanas veida izmaiņām	19.03.2018	136560	Ziemeļvidzemes virsmežniecība

Paziņojums par zemes lietošanas veida izmaiņām	13.03.2018	94161	Ziemeļvidzemes virsmežniecība
Paziņojums par zemes lietošanas veida izmaiņām	13.03.2018	135153	Ziemeļvidzemes virsmežniecība
Paziņojums par zemes lietošanas veida izmaiņām	31.01.2018	122370	Ziemeļvidzemes virsmežniecība
Paziņojums par zemes lietošanas veida izmaiņām	31.01.2018	122372	Ziemeļvidzemes virsmežniecība
Paziņojums par zemes lietošanas veida izmaiņām	30.01.2018	121884	Ziemeļvidzemes virsmežniecība
Paziņojums par zemes lietošanas veida izmaiņām	25.01.2018	120827	Ziemeļvidzemes virsmežniecība
Paziņojums par zemes lietošanas veida izmaiņām	25.01.2018	121067	Ziemeļvidzemes virsmežniecība
Paziņojums par zemes lietošanas veida izmaiņām	25.01.2018	121073	Ziemeļvidzemes virsmežniecība
Paziņojums par zemes lietošanas veida izmaiņām	25.01.2018	120843	Ziemeļvidzemes virsmežniecība
Paziņojums par zemes lietošanas veida izmaiņām	25.01.2018	121129	Ziemeļvidzemes virsmežniecība
Paziņojums par zemes lietošanas veida izmaiņām	23.01.2018	119723	Ziemeļvidzemes virsmežniecība
Paziņojums par zemes lietošanas veida izmaiņām	23.01.2018	119711	Ziemeļvidzemes virsmežniecība
Paziņojums par zemes lietošanas veida izmaiņām	16.01.2018	119125	Ziemeļvidzemes virsmežniecība
Paziņojums par zemes lietošanas veida izmaiņām	16.01.2018	119207	Ziemeļvidzemes virsmežniecība
Paziņojums par zemes lietošanas veida izmaiņām	15.01.2018	118799	Ziemeļvidzemes virsmežniecība
Paziņojums par zemes lietošanas veida izmaiņām	15.01.2018	118789	Ziemeļvidzemes virsmežniecība
Iesniegums par kadastra objekta reģistrāciju vai datu aktualizāciju	09.10.2017	4.1/144/2017-N-E	Dabas aizsardzības pārvalde
Atzinums par robežas neatbilstību	06.10.2017	-	Mērniece Gundega Šmite (sertifikāta Nr.BB 602)
Atzinums par robežas neatbilstību	06.10.2017	-	Mērniece Gundega Šmite (sertifikāta Nr.BB 602)
Paziņojums par zemes lietošanas veida izmaiņām	21.08.2017	-	VMD Ziemeļvidzemes virsmežniecība
Cita veida dokuments	03.05.2017	VM10.7-4/319	VMD Ziemeļvidzemes virsmežniecība
Iesniegums par kadastra objekta reģistrāciju vai datu aktualizāciju	26.01.2017	4.1/8/2017-N-E	Dabas aizsardzības pārvalde
Iesniegums par kadastra objekta reģistrāciju vai datu aktualizāciju	13.07.2015	-	AS Latvijas valsts meži
Robežas atjaunošanas akts	03.06.2015	-	Mērnieks Inga Rieksta (sertifikāta Nr.AB000000057)
Robežas apsekošanas akts	03.06.2015	-	Mērnieks Inga Rieksta (sertifikāta Nr.AB000000057)
Atzinums par robežas neatbilstību	12.04.2015	-	Mērnieks Kaspars Dzenis (sertifikāta Nr.AB000000030)
Iesniegums par kadastra objekta reģistrāciju vai datu aktualizāciju	24.03.2015	-	LR Zemkopības ministrija
Iesniegums par kadastra objekta reģistrāciju vai datu aktualizāciju	18.12.2014	-	LR Zemkopības ministrija
Aprūtinājumu plāns	01.12.2014	-	Mērnieks- Māra Marhele (sertifikāta sērija BB Nr. 357)
Situācijas plāns	01.12.2014	-	Mērnieks- Māra Marhele (sertifikāta sērija BB Nr. 357)
Iesniegums par kadastra objekta reģistrāciju vai datu aktualizāciju	20.11.2014	-	LR Zemkopības ministrija
Iesniegums par kadastra objekta reģistrāciju vai datu aktualizāciju	20.11.2014	-	LR Zemkopības ministrija

Paziņojums par zemes lietošanas veida izmaiņām	14.10.2014	-	VMD Ziemeļvidzemes virsmežniecība
Paziņojums par zemes lietošanas veida izmaiņām	14.10.2014	-	VMD Ziemeļvidzemes virsmežniecība
Robežas neatbilstības novēršanas akts	19.09.2014	-	Mērnieks- Māra Marhele (sert. sērija BB Nr. 357)
Atzinums par robežas neatbilstību	19.09.2014	-	Mērnieks- Māra Marhele (sert. sērija BB Nr. 357)
Akts par kadastra objekta ieraksta dzēšanu un kadastra numura/apzīmējuma anulēšanu NĪVK IS	18.06.2014	9-01/367699-1/1	VZD Vidzemes reģionālā nodaļa
Iesniegums par kadastra objekta reģistrāciju vai datu aktualizāciju	13.06.2014	-	AS Latvijas valsts meži
Situācijas plāns	07.05.2014	-	Mērnieks- Māra Marhele (sertifikāta sērija BB Nr. 357)
Apgrūtinājumu plāns	07.05.2014	-	Mērnieks- Māra Marhele (sertifikāta sērija BB Nr. 357)
Zemes robežu plāns mērogā 1:10000	07.05.2014	-	Mērnieks- Māra Marhele (sertifikāta sērija BB Nr. 357)
Apgrūtinājumu plāns	07.05.2014	-	Mērnieks- Māra Marhele (sertifikāta sērija BB Nr. 357)
Situācijas plāns	07.05.2014	-	Mērnieks- Māra Marhele (sertifikāta sērija BB Nr. 357)
Apgrūtinājumu plāns	07.05.2014	-	Mērnieks- Māra Marhele (sertifikāta sērija BB Nr. 357)
Zemes robežu plāns mērogā 1:5000	07.05.2014	-	Mērnieks- Māra Marhele (sertifikāta sērija BB Nr. 357)
Situācijas plāns	07.05.2014	-	Mērnieks- Māra Marhele (sertifikāta sērija BB Nr. 357)
Zemes robežu plāns mērogā 1:5000	07.05.2014	-	Mērnieks- Māra Marhele (sertifikāta sērija BB Nr. 357)
Situācijas plāns	28.04.2014	-	Mērnieks Juris Binders (sertifikāta Nr.BB-84), mērnieks Anželika Tropiņa (sertifikāta Nr.BB-248)
Zemes robežu plāns mērogā 1:2000	28.04.2014	-	Mērnieks Juris Binders (sertifikāta Nr.BB-84), mērnieks Anželika Tropiņa (sertifikāta Nr.BB-248)
Robežas atjaunošanas akts	28.04.2014	-	Mērnieks Juris Binders (sertifikāta Nr.BB-84)
Apgrūtinājumu plāns	28.04.2014	-	Mērnieks Juris Binders (sertifikāta Nr.BB-84)
Apgrūtinājumu plāns	28.04.2014	-	Mērnieks Juris Binders (sertifikāta Nr.BB-84), mērnieks Anželika Tropiņa (sertifikāta Nr.BB-248)
Robežas apsekošanas akts	28.04.2014	-	Mērnieks Juris Binders (sertifikāta Nr.BB-84)
Lēmums par zemes ierīcības projekta izstrādi vai apstiprināšanu	19.03.2014	91	Salacgrīvas novada dome
Lēmums par zemes lietošanas mērķa noteikšanu vai izmaiņām	19.03.2014	91	Salacgrīvas novada dome Nekustamā īpašuma nodaļa
Lēmums par nekustamā īpašuma nosaukumu	19.03.2014	91	Salacgrīvas novada dome Nekustamā īpašuma nodaļa
Paziņojums par zemes lietošanas veida izmaiņām	21.10.2013	-	Valsts meža dienests Ziemeļvidzemes virsmežniecība
Paziņojums par zemes lietošanas veida izmaiņām	09.05.2013	VM10.5-6/247	VMD Centrālvidzemes virsmežniecība
Cita veida dokuments	18.12.2012	1508	A/S Latvijas valsts meži
Iesniegums par kadastra objekta reģistrāciju vai datu aktualizāciju	18.12.2012	-	A/S Latvijas valsts meži
Iesniegums par kadastra objekta reģistrāciju vai datu aktualizāciju	26.11.2012	-	A/S "Latvijas valsts meži"
Iesniegums par kadastra objekta reģistrāciju vai datu aktualizāciju	22.11.2012	-	A/S Latvijas valsts meži

Zemes robežu plāns mērogā 1:10000	16.11.2012	-	Mērnieks Ilgvars Gūts (sertifikāta Nr.BB-200)
Situācijas plāns	16.11.2012	-	Mērnieks Ilgvars Gūts (sertifikāta Nr.BB-200)
Apgrūtinājumu plāns	16.11.2012	-	Mērnieks Ilgvars Gūts (sertifikāta Nr.BB-200)
Cita veida dokuments	14.11.2012	15; 21./546	Salacgrīvas novada dome
Situācijas plāns	12.10.2012	-	Mērnieks Ilgvars Gūts (sertifikāta Nr.BB-200)
Zemes robežu plāns mērogā 1:2000	12.10.2012	-	Mērnieks Ilgvars Gūts (sertifikāta Nr.BB-200)
Apgrūtinājumu plāns	12.10.2012	-	Mērnieks Ilgvars Gūts (sertifikāta Nr.BB-200)
Robežas apsekošanas akts	11.10.2012	-	Mērnieks Ilgvars Gūts (sertifikāta Nr.BB-200)
Robežas noteikšanas akts	11.10.2012	-	Mērnieks Ilgvars Gūts (sertifikāta Nr.BB-200)
Lēmums par apgrūtinājuma noteikšanu	23.12.2011	9-2011	Valsts meža dienests Rīgas reģionālā virsmežniecība
Paziņojums par zemes lietošanas veida izmaiņām	27.05.2011	6-4/718	Valsts meža dienests Rīgas reģionālā virsmežniecība
Paziņojums par zemes lietošanas veida izmaiņām	27.05.2011	6-4/718	Valsts meža dienests Rīgas reģionālā virsmežniecība
Cita veida dokuments	27.04.2011	40862-3	Rīgas reģionālā virsmežniecība
Personas iesniegums	16.04.2010	3-11/332	Salacgrīvas novada dome
Situācijas plāns	02.03.2010	-	SIA METRUM
Iesniegums par kadastra objekta reģistrāciju vai datu aktualizāciju	01.03.2010	-	AS Latvijas valsts meži
Zemes robežu plāns mērogā 1:10000	11.02.2009	-	SIA METRUM
Iesniegums par kadastra objekta reģistrāciju vai datu aktualizāciju	10.02.2009	-	AS Latvijas valsts meži
Iesniegums par kadastra objekta reģistrāciju vai datu aktualizāciju	28.10.2008	3020/a/34-2008	SIA Metrum
Lēmums par apgrūtinājuma noteikšanu	27.08.2008	5-6/547	Limbažu virsmežniecība
Zemes robežu plāns mērogā 1:10000	30.06.2008	-	SIA METRUM
Zemes robežu plāns mērogā 1:10000	09.05.2008	-	SIA METRUM
Zemes robežu plāns mērogā 1:10000	09.05.2008	-	SIA METRUM
Zemes robežu plāns mērogā 1:10000	09.05.2008	-	SIA METRUM
Zemes robežu plāns mērogā 1:10000	25.04.2008	-	SIA METRUM
Zemes robežu plāns mērogā 1:5000	14.04.2008	-	SIA METRUM
Zemes robežu plāns mērogā 1:10000	14.04.2008	-	SIA METRUM
Zemes robežu plāns mērogā 1:5000	14.04.2008	-	SIA METRUM
Zemes robežu plāns mērogā 1:2000	31.03.2008	-	SIA METRUM
Zemes robežu plāns mērogā 1:10000	27.03.2008	-	SIA METRUM
Zemes robežu plāns mērogā 1:10000	27.03.2008	-	SIA METRUM
Zemes robežu plāns mērogā 1:10000	27.03.2008	-	SIA METRUM
Paziņojums par zemes lietošanas veida izmaiņām	03.03.2008	-	Limbažu virsmežniecība
Zemes robežu plāns mērogā 1:10000	15.02.2008	-	SIA METRUM
Paziņojums par zemes lietošanas veida izmaiņām	18.12.2007	-	Limbažu virsmežniecība
Zemes robežu plāns mērogā 1:5000	30.09.2007	-	SIA METRUM
Zemes robežu plāns mērogā 1:10000	30.09.2007	-	SIA METRUM
Zemes robežu plāns mērogā 1:10000	30.09.2007	-	SIA METRUM
Zemes robežu plāns mērogā 1:10000	30.09.2007	-	SIA METRUM
Zemes robežu plāns mērogā 1:5000	24.09.2007	-	SIA METRUM

Zemes robežu plāns mērogā 1:10000	24.09.2007	-	SIA METRUM
Zemes robežu plāns mērogā 1:10000	24.09.2007	-	SIA METRUM
Zemes robežu plāns mērogā 1:10000	24.09.2007	-	SIA METRUM
Zemes robežu plāns mērogā 1:10000	24.09.2007	-	SIA METRUM
Zemes robežu plāns mērogā 1:10000	24.09.2007	-	SIA METRUM
Zemes robežu plāns mērogā 1:10000	24.09.2007	-	SIA METRUM
Zemes robežu plāns mērogā 1:5000	24.09.2007	-	SIA METRUM
Zemes robežu plāns mērogā 1:10000	24.09.2007	-	SIA METRUM
Zemes robežu plāns mērogā 1:10000	24.09.2007	-	SIA METRUM
Zemes robežu plāns mērogā 1:10000	24.09.2007	-	SIA METRUM
Zemes robežu plāns mērogā 1:10000	24.09.2007	-	SIA METRUM
Zemes robežu plāns mērogā 1:10000	24.09.2007	-	SIA METRUM
Zemes robežu plāns mērogā 1:10000	24.09.2007	-	SIA METRUM
Zemes robežu plāns mērogā 1:10000	24.09.2007	-	SIA METRUM
Zemes robežu plāns mērogā 1:10000	24.09.2007	-	SIA METRUM
Zemes robežu plāns mērogā 1:10000	24.09.2007	-	SIA METRUM
Zemes robežu plāns mērogā 1:10000	24.09.2007	-	SIA METRUM
Zemes robežu plāns mērogā 1:10000	24.09.2007	-	SIA METRUM
Zemes robežu plāns mērogā 1:10000	24.09.2007	-	SIA METRUM
Zemes robežu plāns mērogā 1:2000	19.09.2007	-	SIA METRUM
Zemes robežu plāns mērogā 1:10000	12.09.2007	-	SIA METRUM
Zemes robežu plāns mērogā 1:2000	12.07.2007	-	SIA METRUM
Zemes robežu plāns mērogā 1:10000	12.07.2007	-	SIA METRUM
Zemes robežu plāns mērogā 1:10000	12.07.2007	-	SIA METRUM
Zemes robežu plāns mērogā 1:10000	12.07.2007	-	SIA METRUM
Zemes robežu plāns mērogā 1:10000	12.07.2007	-	SIA METRUM
Zemes robežu plāns mērogā 1:10000	12.07.2007	-	SIA METRUM
Zemes robežu plāns mērogā 1:2000	12.07.2007	-	SIA METRUM
Zemes robežu plāns mērogā 1:5000	12.07.2007	-	SIA METRUM
Zemes robežu plāns mērogā 1:10000	12.07.2007	-	SIA METRUM
Zemes robežu plāns mērogā 1:5000	12.07.2007	-	SIA METRUM
Zemes robežu plāns mērogā 1:10000	12.07.2007	-	SIA METRUM
Zemes robežu plāns mērogā 1:10000	12.07.2007	-	SIA METRUM
Zemes robežu plāns mērogā 1:10000	12.07.2007	-	SIA METRUM
Zemes robežu plāns mērogā 1:10000	12.07.2007	-	SIA METRUM
Zemes robežu plāns mērogā 1:10000	12.07.2007	-	SIA METRUM
Zemes robežu plāns mērogā 1:5000	12.07.2007	-	SIA METRUM
Zemes robežu plāns mērogā 1:10000	09.07.2007	-	SIA METRUM
Zemes robežu plāns mērogā 1:5000	28.03.2007	-	SIA METRUM
Pašvaldības vai valsts iestādes izziņa	12.03.2007	060/07	Salacgrīvas pilsētas ar lauku teritoriju dome
Pašvaldības vai valsts iestādes izziņa	27.02.2007	-	Salacgrīvas pilsētas ar lauku teritoriju dome
Lēmums par nekustamā īpašuma nosaukumu	17.01.2007	13.2-11	Salacgrīvas pilsētas ar lauku teritoriju dome
Pašvaldības vai valsts iestādes izziņa	20.12.2006	276/06	Salacgrīvas pilsētas ar lauku teritoriju dome
Pašvaldības vai valsts iestādes izziņa	20.12.2006	296/06	Salacgrīvas pilsētas ar lauku teritoriju dome
Pašvaldības vai valsts iestādes izziņa	20.12.2006	299/06	Salacgrīvas pilsētas ar lauku teritoriju dome
Pašvaldības vai valsts iestādes izziņa	20.12.2006	282/06	Salacgrīvas pilsētas ar lauku teritoriju dome
Pašvaldības vai valsts iestādes izziņa	20.12.2006	288/06	Salacgrīvas pilsētas ar lauku teritoriju dome
Pašvaldības vai valsts iestādes izziņa	20.12.2006	295/06	Salacgrīvas pilsētas ar lauku teritoriju dome
Pašvaldības vai valsts iestādes izziņa	20.12.2006	292/06	Salacgrīvas pilsētas ar lauku teritoriju dome

Pašvaldības vai valsts iestādes izziņa	20.12.2006	272/06	Salacgrīvas pilsētas ar lauku teritoriju dome
Pašvaldības vai valsts iestādes izziņa	20.12.2006	269/06	Salacgrīvas pilsētas ar lauku teritoriju dome
Pašvaldības vai valsts iestādes izziņa	20.12.2006	274/06	Salacgrīvas pilsētas ar lauku teritoriju dome
Pašvaldības vai valsts iestādes izziņa	20.12.2006	284/06	Salacgrīvas pilsētas ar lauku teritoriju dome
Pašvaldības vai valsts iestādes izziņa	20.12.2006	283/06	Salacgrīvas pilsētas ar lauku teritoriju dome
Pašvaldības vai valsts iestādes izziņa	20.12.2006	309/06	Salacgrīvas pilsētas ar lauku teritoriju dome
Pašvaldības vai valsts iestādes izziņa	20.12.2006	314/06	Salacgrīvas pilsētas ar lauku teritoriju dome
Pašvaldības vai valsts iestādes izziņa	20.12.2006	298/06	Salacgrīvas pilsētas ar lauku teritoriju dome
Pašvaldības vai valsts iestādes izziņa	20.12.2006	297/06	Salacgrīvas pilsētas ar lauku teritoriju dome
Pašvaldības vai valsts iestādes izziņa	20.12.2006	278/06	Salacgrīvas pilsētas ar lauku teritoriju dome
Pašvaldības vai valsts iestādes izziņa	20.12.2006	268/06	Salacgrīvas pilsētas ar lauku teritoriju dome
Pašvaldības vai valsts iestādes izziņa	20.12.2006	285/06	Salacgrīvas pilsētas ar lauku teritoriju dome
Pašvaldības vai valsts iestādes izziņa	20.12.2006	281/06	Salacgrīvas pilsētas ar lauku teritoriju dome
Pašvaldības vai valsts iestādes izziņa	20.12.2006	313/06	Salacgrīvas pilsētas ar lauku teritoriju dome
Pašvaldības vai valsts iestādes izziņa	20.12.2006	312/06	Salacgrīvas pilsētas ar lauku teritoriju dome
Pašvaldības vai valsts iestādes izziņa	20.12.2006	315/06	Salacgrīvas pilsētas ar lauku teritoriju dome
Pašvaldības vai valsts iestādes izziņa	20.12.2006	303/06	Salacgrīvas pilsētas ar lauku teritoriju dome
Pašvaldības vai valsts iestādes izziņa	20.12.2006	311/06	Salacgrīvas pilsētas ar lauku teritoriju dome
Pašvaldības vai valsts iestādes izziņa	20.12.2006	302/06	Salacgrīvas pilsētas ar lauku teritoriju dome
Pašvaldības vai valsts iestādes izziņa	20.12.2006	287/06	Salacgrīvas pilsētas ar lauku teritoriju dome
Pašvaldības vai valsts iestādes izziņa	20.12.2006	290/06	Salacgrīvas pilsētas ar lauku teritoriju dome
Pašvaldības vai valsts iestādes izziņa	20.12.2006	300/06	Salacgrīvas pilsētas ar lauku teritoriju dome
Pašvaldības vai valsts iestādes izziņa	20.12.2006	289/06	Salacgrīvas pilsētas ar lauku teritoriju dome
Pašvaldības vai valsts iestādes izziņa	20.12.2006	308/06	Salacgrīvas pilsētas ar lauku teritoriju dome
Pašvaldības vai valsts iestādes izziņa	20.12.2006	307/06	Salacgrīvas pilsētas ar lauku teritoriju dome
Pašvaldības vai valsts iestādes izziņa	20.12.2006	273/06	Salacgrīvas pilsētas ar lauku teritoriju dome
Pašvaldības vai valsts iestādes izziņa	20.12.2006	266/06	Salacgrīvas pilsētas ar lauku teritoriju dome
Pašvaldības vai valsts iestādes izziņa	20.12.2006	267/06	Salacgrīvas pilsētas ar lauku teritoriju dome
Pašvaldības vai valsts iestādes izziņa	20.12.2006	279/06	Salacgrīvas pilsētas ar lauku teritoriju dome
Pašvaldības vai valsts iestādes izziņa	20.12.2006	-	Salacgrīvas pilsētas ar lauku teritoriju dome
Pašvaldības vai valsts iestādes izziņa	20.12.2006	286/06	Salacgrīvas pilsētas ar lauku teritoriju dome

Pašvaldības vai valsts iestādes izziņa	20.12.2006	271/06	Salacgrīvas pilsētas ar lauku teritoriju dome
Pašvaldības vai valsts iestādes izziņa	20.12.2006	275/06	Salacgrīvas pilsētas ar lauku teritoriju dome
Pašvaldības vai valsts iestādes izziņa	20.12.2006	270/06	Salacgrīvas pilsētas ar lauku teritoriju dome
Pašvaldības vai valsts iestādes izziņa	20.12.2006	304/06	Salacgrīvas pilsētas ar lauku teritoriju dome
Pašvaldības vai valsts iestādes izziņa	20.12.2006	306/06	Salacgrīvas pilsētas ar lauku teritoriju dome
Pašvaldības vai valsts iestādes izziņa	20.12.2006	310/06	Salacgrīvas pilsētas ar lauku teritoriju dome
Pašvaldības vai valsts iestādes izziņa	20.12.2006	293/06	Salacgrīvas pilsētas ar lauku teritoriju dome
Pašvaldības vai valsts iestādes izziņa	20.12.2006	291/06	Salacgrīvas pilsētas ar lauku teritoriju dome
Lēmums par zemes lietošanas mērķa noteikšanu vai izmaiņšanu	14.04.2005	1.20/212	Salacgrīvas pilsētas ar lauku teritoriju dome
Cita veida dokuments	22.04.2004	-	VAS Latvijas valsts meži
Cita veida dokuments	05.11.2003	-	VZD-VMD-VAS Latvijas valsts meži
Lēmums par zemes piešķiršanu lietošanā	04.02.1992	20/17	Salacas pagasta TDP

Šai informācijai ir tikai informatīvs raksturs un tai nav juridiska spēka.



Informatīvā izdruka no Kadastra informācijas sistēmas teksta datiem

Valsts zemes dienests

Būves

Kadastra apzīmējums	Dzīvokļu īpašumos nesadalītās domājamās daļas	Kadastrālā vērtība atbilstoši dzīvokļa īpašumos nesadalītajai domājamajai daļai (EUR)	Adrese	Nosaukums
66720070424001	1/1	125894	-	Meža ceļš "Kotlopu ceļš"

Kadastrālā vērtība (EUR):	125894
Kadastrālās vērtības noteikšanas datums:	01.01.2024
Prognozētā kadastrālā vērtība (EUR):	125894 (pēc kadastra datu stāvokļa uz 01.06.2024; izmantošanai no 01.01.2025.)
Projektētā kadastrālā vērtība (EUR):	113760 (pēc kadastra datu stāvokļa uz 10.06.2024; ar KV bāzes atskaiti uz 01.07.2019.)
Nekustamā īpašuma objekta platība (kv.m.):	12640.0
Galvenais lietošanas veids:	2112 - Ielas, ceļi un laukumi
Būves tips:	-
Ekspluatācijas uzsākšanas gads:	2015
Ekspluatācijā pieņemšanas gads(-i):	2015
Kadastrālās uzmērīšanas datums:	02.12.2015

Kopējās platības sadalījums pa platību veidiem

Kopējā platība (kv.m.):	12640
Lietderīgā platība (kv.m.):	-
Dzīvokļu kopējā platība (kv.m.):	-
Dzīvokļu platība (kv.m.):	-
Dzīvojamā platība (kv.m.):	-
Dzīvokļu paligtelpu platība (kv.m.):	-
Dzīvokļu ārtelpu platība (kv.m.):	-
Nedzīvojamo telpu platība (kv.m.):	-
Nedzīvojamo iekštelpu platība (kv.m.):	-
Nedzīvojamo ārtelpu platība (kv.m.):	-
Koplietošanas paligtelpu platība (kv.m.):	-
Koplietošanas iekštelpu platība (kv.m.):	-
Koplietošanas ārtelpu platība (kv.m.):	-

Būves kadastrālā uzmērīšana

Telpu grupu skaits:	0
Virszemes stāvu skaits:	0
Pazemes stāvu skaits:	0
Nolietojums (%):	0
Nolietojuma aprēķina datums:	31.05.2017

Īpašnieki

Personas kods / reģ. nr.	Vārds, uzvārds / Nosaukums	Domājamās daļas	Personas statuss	Adrese
40003466281	Akciju sabiedrība "Latvijas valsts meži"	1/1	juridiska persona	Vainodes iela 1, Rīga, LV-1004

Būves apjoma rādītāji

Apjoma rādītāja veids	Apjoma rādītāja nosaukums	Apjoms un mērvienība	Tipa/elementa kods	Tipa/elementa nosaukums
Platums	brauktuves platums	5.0 m	-	-
Laukums	brauktuves laukums	12640.0 kv.m.	21120102	Ielas, ceļi un laukumi ar miksto segumu
Garums	posma garums	2386.0 m	-	-

Dokumenti

Dokumenta veids	Izdošanas datums	Izdošanas nr.	Izdevējiestāde
Lēmums par adreses noteikšanu vai maiņu	17.10.2022	8.16/22/150	Limbažu novada pašvaldība
Lēmums par adreses noteikšanu vai maiņu	11.10.2022	8.16/22/149	Limbažu novada pašvaldība
Iesniegums par kadastra objekta reģistrāciju vai datu aktualizāciju	16.05.2017	-	AS Latvijas valsts meži
Akts par būves pieņemšanu ekspluatācijā	23.12.2015	15 00446 0661435	Salacgrīvas novada būvvalde

Būves konstruktīvie elementi

Nosaukums	Materiāls	Konstrukcijas veids	Ekspluatācijas uzsākšanas gads	Ekspluatācijā pieņemšanas gads(- i)	Nolietojums (%)
Inženierbūve	-	-	-	2015	0

Šai informācijai ir tikai informatīvs raksturs un tai nav juridiska spēka.

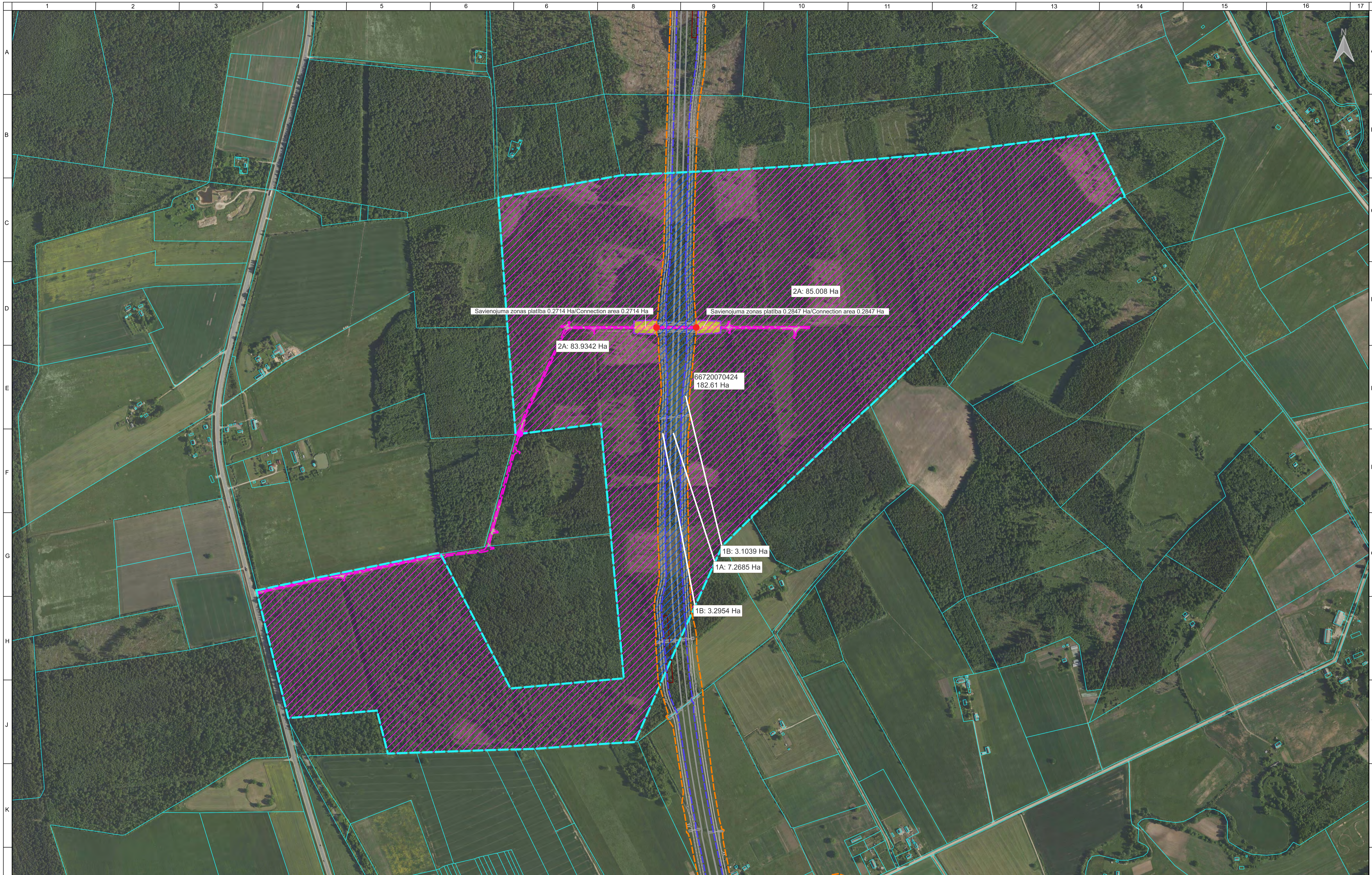

LEGEND:

2A	Projekta robeža (Daļēji infrastruktūra) / Project Boundary (Rail Infrastructure)	1C	Esotie Piekļuve no Cita Zemes Gabala / Existing Access from other Landplot
1B	Samta infrastruktūra (Projektējamā Valsts autoceļš) / Dabotava Līdz Nodotuma Jostai / Related Infrastructure (Designed State Road/Railways LdZ/Right of Way)	1A	Projekta Piekļuve Zemes Gabalam no Publiskā Ceļa / Designed Access to Land Plot from Public Road
1B	Samta infrastruktūra (Projektējamā Pilsētvalsts autoceļš) / Dabotava Līdz Nodotuma Jostai / Related Infrastructure (Designed Municipality Road/Right of Way)	1B	Projekta Rail Baltica Realizācijai Nepieciešamā Zemes Vienības Daļa / Area Needed for the Implementation of the Rail Baltica Project
1B	Komersanta ceļš / Merchant road	1C	Zemes Vienības Pārējie Daļi / Residual Area of the Land Unit
1C	Projekta Robeža (Daļēji TIR) / Project Boundary (Railway Bridges)	1C	Ēku un zemes vienību kadastra robeža / Cadastral Plots and Buildings
1C	VZD NĒVKIS reģistrēta inženiertvērve / Existing Access from State Road	1C	Infrastrukturā aprīkota teritorija / Railway Systems Equipment Reservation Area
1C	Esotie Piekļuve no Pilsētvalsts vai Cita Publiskā Ceļa / Existing Access from Municipality or Other Public Road	1C	Savienojums ar VZD NĒVKIS reģistrētu inženiertvērvi / Connection to VZD NĒVKIS engineering structure

№	Date/Date	Description/Praksts	Originator	Checker	Approver
P01	2023-10-11	First Issue	AMG	CCB	ACB
P02	2024-01-22	Second Issue	AMG	CCB	ACB
P03	2024-06-10	Third Issue	AMG	CCB	ACB

PROJECT/PROJECTS
CONTRACT NO.111843/16
UĢMA-NR.
Rail Baltica
RBTD-LV-DS3
Design and Design Supervision Services for the construction of the new line on the section from Estonian / Latvian state border to Vangazi

CLIENT:
PASŪTĪTĀJS:
BRĪVVALDĪBS
K. Valdemāra iela 8
Pilga, Latvija
Uk-1010
Reg.No. 40103845026

CONSULTANT:
UZŅĒMĒJS:
INECO
Ardanuy

DATE/DATUMS	SCALE/MĒROGŠ	PAPER SIZE/LAPAS MĒRS	DRAWING TITLE/RĀDĪGĀJUMA NOSAUKUMS
2024-06-10	1:5,000	A1	ZEMES ATSAVĪNĀŠANAS PLĀNS. KADASTRA APZĪMĒJUMS 66720070424 - DPS1 BP04

DATE/DATUMS	NAME/VARŅS	SIGNATURE/PARAKSTS	DATE/DATUMS	PROJECT CODE/PROJEKTA KODES	SHEET NUMBER/LAPAS NUMURS	001 OF NO. 001
2024-06-10	K. Valdemārs	[Signature]	2024-06-10	PROJECT OF SECTION ID / SUB-SECTION ID	VOLUMES SYSTEM / DOKUMENTĀCIJAS SISTĒMAS KODES	001
2024-06-10	C. Cabero	[Signature]	2024-06-10	PROJECT ID / PROJEKTA NR.	REVISIONS / PĀRVEIDĀJUMI	001
2024-06-10	A. Caro	[Signature]	2024-06-10	PROJECT ID / PROJEKTA NR.	REVISIONS / PĀRVEIDĀJUMI	001



Rīgā 04.10.2023. Nr.2.3.N/2023-3015

Zemkopības ministrija
paziņošanai e-adresē

AS "Latvijas valsts meži"
paziņošanai e-adresē

***Par Rail Baltica projekta realizācijai nepieciešamām
zemesgabala (kadastra apzīmējums 6672 007 0424)
daļām***

Sabiedrība ar ierobežotu atbildību "Eiropas dzelzceļa līnijas" (turpmāk – Sabiedrība), pamatojoties uz Satiksmes ministrijas 2022. gada 20. janvārī izdoto pilnvaru Nr.01-04/4 un ievērojot starp Satiksmes ministriju un Sabiedrību 2021. gada 30. decembrī noslēgto deleģēšanas līgumu, cita starpā ir deleģēta veikt nepieciešamās darbības, lai iegūtu valsts īpašumā Satiksmes ministrijas valdījumā privātpersonām un publisko tiesību subjektiem piederošus nekustamos īpašumus (to daļas), kas nepieciešami projekta "Eiropas standarta platuma 1435 mm dzelzceļa līnijas izbūve "Rail Baltica" koridorā caur Igauniju, Latviju un Lietuvu" (turpmāk – Rail Baltica projekts) īstenošanai.

Savukārt, atbilstoši Satiksmes ministrijas pilnvarojumam projektēšanas darbus Rail Baltica projekta sliežu ceļa pamatlīnijas posmā "Igaunijas/Latvijas robeža-Vangaži" īsteno RB Rail AS.

Saskaņā ar RB Rail AS sniegto informāciju Rail Baltica projekta jauna sliežu ceļa pamatlīnijas robežās Limbažu novada pašvaldības administratīvajā teritorijā ar projekta tehniskajiem risinājumiem tiek skarts nekustamā īpašuma "Salacgrīvas valsts mežs Nr.6672", Salacgrīvas pagasts, Limbažu novads, kadastra Nr.6672 001 0129 (turpmāk – Nekustamais īpašums), sastāvā esošs zemesgabals, zemes vienības kadastra apzīmējums 6672 007 0424 (turpmāk – Zemesgabals). Nekustamais īpašums reģistrēts Vidzemes rajona tiesas Salacgrīvas pagasta zemesgrāmatas nodaļā Nr. 100000458563, īpašnieks – Latvijas valsts Zemkopības ministrijas personā. Saskaņā ar Meža likuma 4.panta otro daļu valstij Zemkopības ministrijas personā piederošie nekustamie īpašumi atrodas AS "Latvijas valsts meži" (turpmāk – LVM) pārvaldīšanā.

Atbilstoši grafiskajam materiālam par Rail Baltica projekta robežām ar projekta risinājumiem tiek ietekmētas Zemesgabala daļas ar kopējo platību 13.6436 ha, kur:

- daļā ar platību 7.2556 ha (grafiskajā materiālā daļa ar apzīmējumu 1A) plānota dzelzceļa pamattrases posma izbūve dzelzceļa zemes nodalījuma joslas robežās;

- daļās ar platībām 3.2896 ha un 3.0984 ha (grafiskajā materiālā daļas ar apzīmējumu 1B) plānota pašvaldības nozīmes ceļu posmu izbūve ceļa zemes nodalījuma joslas robežās. Paraleli dzelzceļa pamattrasei plānotie pašvaldības nozīmes ceļi sākotnēji tiks izbūvēti kā Satiksmes ministrijas valdījumā esoši autoceļi.

Likuma "Par valsts un pašvaldību zemes īpašuma tiesībām un to nostiprināšanu zemesgrāmatās" 8. panta trešā daļa cita starpā nosaka, ka uz valsts vārda Satiksmes ministrijas personā zemesgrāmatās tiek ierakstīta valstij piederošā un piekrītošā zeme, ko aizņem valsts

transporta un sakaru komunikācijas, valsts transporta un sakaru iestāžu un uzņēmumu valdījumā esošās ēkas (būves), kā arī valsts zeme, kas nepieciešama šo objektu uzturēšanai atbilstoši zemes ierīcības projektam, un saskaņā ar attiecīgu Ministru kabineta rīkojumu – cita valstij piederošā un piekritošā zeme.

Ņemot vērā iepriekš minēto, Sabiedrība informē, ka Rail Baltica projekta realizācijas nodrošināšanai Satiksmes ministrijas valdījumā iegūstama Zemkopības ministrijas valdījumā un LVM pārvaldīšanā esošā Nekustamā īpašuma daļa: Zemesgabala daļas ar platībām 7.2556 ha (grafiskajā materiālā daļa ar apzīmējumu 1A), 3.2896 ha un 3.0984 ha (grafiskajā materiālā daļas ar apzīmējumu 1B).

Lai nodrošinātu valdījuma tiesību nodošanu uz Rail Baltica projekta realizācijai nepieciešamajām Zemesgabala daļām, ir nepieciešams veikt Zemesgabala sadali, līdz ar ko Sabiedrība lūdz piekrist Zemesgabala ierīcības darbu ierosināšanai un uzsākšanai, vienlaikus sniedzot nosacījumus sadalei, ja šādi ir attiecināmi uz Zemesgabalu.

Visi izdevumi, kas saistīti ar Rail Baltica projekta realizācijai nepieciešamās Zemesgabala daļas nodalīšanu, tiks segti saskaņā ar 2021.gada 19.aprīlī starp Sabiedrību un LVM noslēgtās Vienošanās par sadarbību nosacījumiem.

Papildus informējam, ka Rail Baltica projekta robeža šķēļ uz Zemesgabala esošo meža infrastruktūras objektu – Meža ceļu "Kotlopu ceļš", būves kadastra apzīmējums 6672 007 0424 001 (turpmāk – Meža ceļš). Atbilstoši nekustamā īpašuma valsts kadastra informācijas sistēmas datiem Meža ceļa tiesiskais valdītājs ir LVM. Tehniskie risinājumi paredz Meža ceļa posma (Zemesgabala daļu 1A un 1B robežās) demontāžu. Lai nodrošinātu paliekošo Meža ceļa posmu funkcionalitāti, projekta tehniskie risinājumi paredz paliekošo Meža ceļa posmu pievienojumu projektētajiem pašvaldības nozīmes autoceļiem Zemesgabala daļās ar platībām 0.2714 ha (grafiskajā materiālā dzelzceļa trasei R pusē) un 0.2847 ha (grafiskajā materiālā dzelzceļa trasei A pusē). Par Meža ceļa posma nojaukšanu un paliekošo ceļa posmu pieslēguma veidošanu projektētajiem pašvaldības nozīmes autoceļiem un darbu veikšanai nepieciešamām Zemesgabala daļām (0.2714 ha un 0.2847 ha platībā) aicinām slēgt sadarbības līgumu, to starp, paredzot saglabāt Zemkopības ministrijas valdījuma tiesības uz šīm Zemesgabala daļām, kā arī nosakot būvdarbu īstenošanas nosacījumus un sniedzot piekrišanu Meža ceļa posma (Zemesgabala daļu 1A un 1B robežās) nojaukšanai projekta īstenošanas ietvaros.

Pielikumā: grafiskais materiāls par Rail Baltica projekta robežām Zemesgabalā *pdf formātā, 1 lapa, abiem adresātiem.

Nekustamo īpašumu atsavināšanas un
apsaimniekošanas departamenta direktore

Jana Upeniece

Šis dokuments ir parakstīts ar drošu elektronisko parakstu un satur laika zīmogu

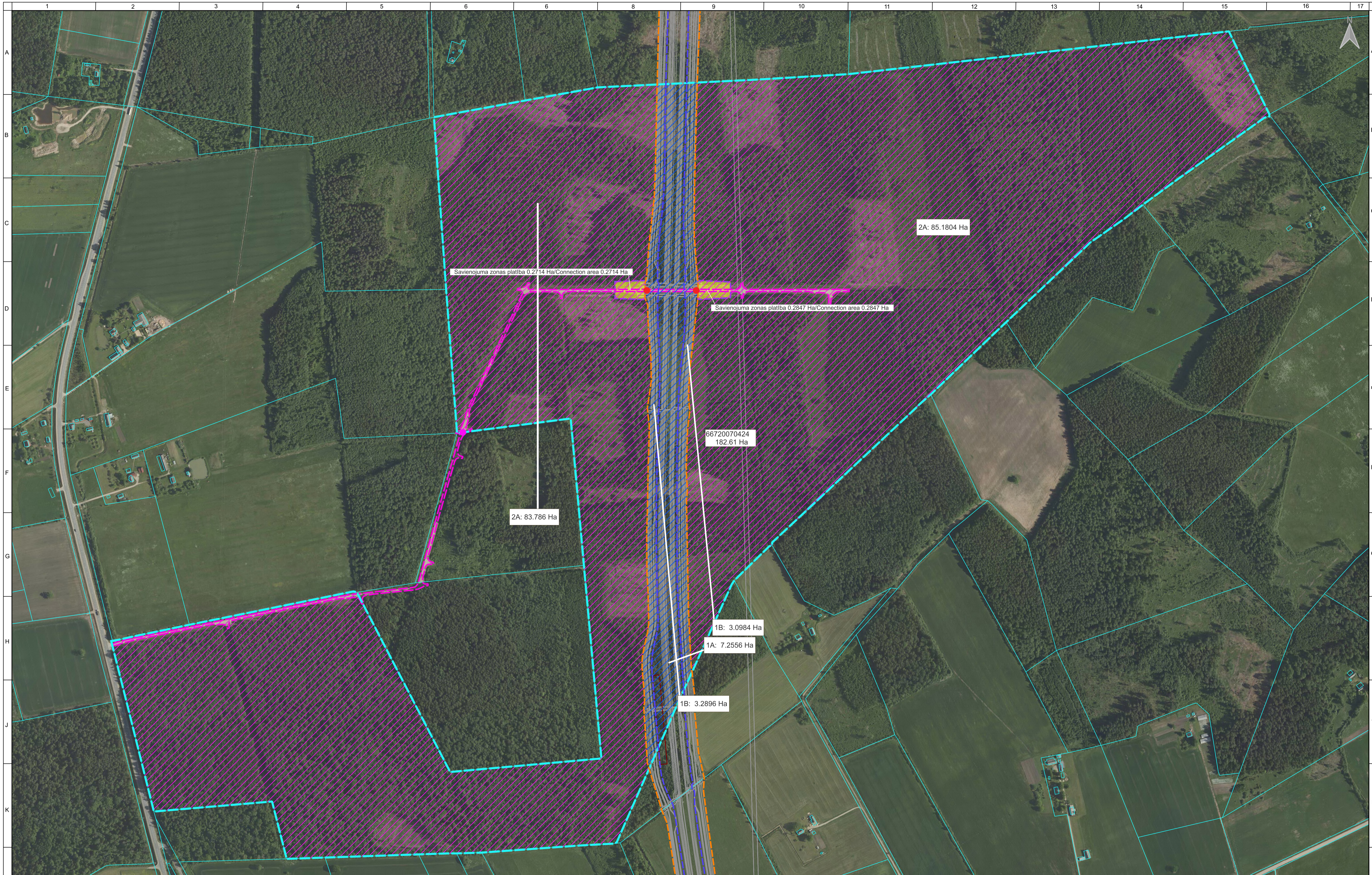

LEGEND:

1A	Projekta robeža (Daļēja infrastruktūra) / Project Boundary (Rail Infrastructure)	●	Esotāja Pielikve no Cita Zemes Gabala / Existing Access from other Landplot
1B	Savienojuma infrastruktūra (Projektējams Valsts autoceļš / Daļēja LDZ Novalguma Josla)	●	Projektējama Pielikve Zemes Gabalam no Publiskā Ceļa / Designed Access to Land Plot from Public Road
1C	Savienojuma infrastruktūra (Projektējamo Pašvaldības autoceļš Novalguma Josla)	■	Projekta Rail Baltica Realizācijai Nepieciešamā Zemes Vienības Daļa / Area Needed for the Implementation of the Rail Baltica Project
1D	Savienojuma infrastruktūra (Projektējamo Pašvaldības autoceļš Novalguma Josla)	■	Zemes Vienības Paliestošā Daļa / Residual Area of the Land Unit
1E	Komersanta ceļš / Merchant road	■	Ēku un zemes vienību kadastrālā robeža / Cadastral Plots and Buildings
1F	Projekta robeža (Daļēja TB) / Project Boundary (Railway Bridges)	■	Infrastruktūras aprīkojuma teritorija / Railway Systems Equipment Reservation Area
1G	VZD NVKIS reģistrēta inženierbūve / VZD NVKIS registered engineering structure	■	Savienojums ar VZD NVKIS reģistrētu inženierbūvi / Connection to VZD NVKIS engineering structure
1H	Pielikve no Valsts Autoceļa / Existing Access from State Road	■	
1I	Pielikve no Pašvaldības vai Cita Publiskā Ceļa / Existing Access from Municipality or Other Public Road	■	

DARBĀVĀRSTĀVĀ					
Nr.	Data/Datums	Apraksts/Description	Autors/Originator	Pārbaudītājs/Checker	Atļaušana/Approval
P00	2023-08-16	Draft Issue			

PROJECT/PROJEKTS

Rail Baltica

Design and Design Supervision Services for the construction of the new line on the section from Estorilān / Latvian state border to Vangāži

CLIENTS / PASŪTĪTĀJS

RAI, J.V. K. Valdemāra iela 8 Rīga, Latvija LV-1010 Reg. Nr. 40103845025

CONTRACT NO. / LĪCUMNUMURS

1.15A.V.15

DATE/DATUMS

2023-08-16

SCALE/MĒROGŠ

1:4.000

PAPER SIZE / LAPAS MĒRS

A1

DRAWING STATUS/DARBĀVĀRSTĀVĀ

Work in Progress

DRAWING TITLE/ARBĀVĀRSTĀVĀVĀRŠĀNĀS PLĀNS

ZEMES ATSAVINĀŠANAS PLĀNS. KADASTRA APZĪMĒJUMS 66720070424 (DPS1 BP04)

DRAWING SHEET NUMBER/ARBĀVĀRŠĀNĀS PLĀNS LAPAS NUMURS

001 OF 001



Zemkopības ministrija

Republikas laukums 2, Rīga, LV-1981, tālr. 67027010, fakss 67027512, e-pasts pasts@zm.gov.lv, www.zm.gov.lv

Rīgā

Datums skatāms laika zīmogā Nr. 3.4-11e/1821/2023

Uz Nr.

Akciju sabiedrībai "Latvijas valsts meži"

Informācijai:
SIA "Eiropas dzelzceļa līnijas"

Par Rail Baltica projekta realizācijai
nepieciešamajām zemesgabala daļām

Zemkopības ministrija ir saņēmusi arī akciju sabiedrībai "Latvijas valsts meži" (turpmāk – LVM) adresētu SIA "Eiropas dzelzceļa līnijas" 2023. gada 4.oktobra vēstuli Nr.2.3.N/2023-3015, ar kuru SIA "Eiropas dzelzceļa līnijas" informē par Rail Baltica projekta (posms "Igaunijas/Latvijas robeža-Vangaži") realizāciju.

Atbilstoši vēstulei pievienotajam grafiskajam materiālam par Rail Baltica projekta robežām ar projekta risinājumiem tiek ietekmētas nekustamā īpašuma "Salacgrīvas valsts mežs Nr.6672", Salacgrīvas pagasts, Limbažu novads (kadastra Nr.6672 001 0129), sastāvā esošās zemes vienības ar kadastra apzīmējumu 6672 007 0424 (turpmāk – Zemesgabals), daļas, kur:

- daļā ar platību 7,2556 ha (vēstulei pievienotajā grafiskajā pielikumā daļa ar apzīmējumu 1A) plānota dzelzceļa pamattrases posma izbūve dzelzceļa zemes nodalījuma joslas robežās;

- daļa ar platību 3,2896 ha un 3,0984 ha (vēstulei pievienotajā grafiskajā pielikumā daļas ar apzīmējumu 1B) plānota pašvaldības nozīmes ceļu posmu izbūve ceļa zemes nodalījuma joslas robežās. Paraleli dzelzceļa pamattrasei plānotie pašvaldības nozīmes ceļi sākotnēji tiks izbūvēti kā Satiksmes ministrijas valdījumā esoši autoceļi.

SIA "Eiropas dzelzceļa līnijas" informē, ka Rail Baltica projekta realizācijas nodrošināšanai Satiksmes ministrijas valdījumā iegūstama Zemkopības ministrijas valdījumā un AS "Latvijas valsts meži" pārvaldīšanā esošās Zemesgabala daļas ar platībām 7,2556 ha, 3,2896 ha un 3,0984 ha, kā arī lūdz piekrist Zemesgabala ierīcības darbu ierosināšanai un uzsākšanai, izsniedzot nosacījumus sadalei.

Saskaņā ar Meža likuma 4. panta otro daļu, valstij piekrītošās un valsts īpašumā esošās uz valsts vārda Zemkopības ministrijas personā zemesgrāmatā ierakstītās meža zemes apsaimniekošanu un aizsardzību veic LVM, kas nodibināta valsts meža īpašuma pārvaldīšanai un apsaimniekošanai.

SIA "Eiropas dzelzceļa līnijas" informē, ka visi izdevumi, kas saistīti ar Rail Baltica projekta realizācijai nepieciešamo Zemesgabala daļu nodalīšanu, tiks segti saskaņā ar 2021. gada 19.aprīlī starp SIA "Eiropas dzelzceļa līnijas" un LVM noslēgtās Vienošanās par sadarbību nosacījumiem.

Nemot vērā minēto, lūdzu LVM izvērtēt vēstulē Nr. 2.3.N/2023-3015 minēto un pozitīva lēmuma gadījumā izsniegt nepieciešamās atļaujas un saskaņojumus.

Vienlaikus Zemkopības ministrija norāda, ka konceptuāli neiebilst minētā Zemesgabala daļu:

1) dzelzceļa pamatstrāses posma izbūvei dzelzceļa zemes nodalījuma joslas robežās (vēstulei pievienotajā grafiskajā pielikumā Zemesgabala daļa 1A ar platību 7,2556 ha) atdalīšanai un valdītāja maiņai no Zemkopības ministrijas uz Satiksmes ministriju Rail Baltica projekta realizācijas nodrošināšanai;

2) pašvaldības nozīmes ceļu posmu izbūvei ceļa zemes nodalījuma joslas robežās (vēstulei pievienotajā grafiskajā pielikumā Zemesgabalu daļa 1B ar platību 3,2896 ha un 3,0984 ha), atdalīšanai un valdītāja maiņai no Zemkopības ministrijas uz Satiksmes ministriju Rail Baltica projekta realizācijas nodrošināšanai.

Papildus lūdzam izvērtēt vēstulē Nr. 2.3.N/2023-3015 minēto ierosinājumu slēgt sadarbības līgumu par meža ceļa "Kotlopu ceļš" posma nojaukšanu un paliekošo ceļa posmu pieslēguma veidošanu projektētajiem pašvaldības nozīmes autoceļiem un darbu veikšanai nepieciešamām Zemesgabala daļām 0.2714 ha un 0.2847 ha platībā, paredzot saglabāt Zemkopības ministrijas valdījuma tiesības uz šīm Zemesgabala daļām, kā arī nosakot būvdarbu īstenošanas nosacījumus un sniedzot piekrišanu meža ceļa posma (Zemesgabala daļu 1A un 1B robežās), nojaukšanai projekta īstenošanas ietvaros.

Valsts sekretārs

R.Kronbergs

Vīksne 67027345
Anita.Viksne@zm.gov.lv

ŠIS DOKUMENTS IR PARAKSTĪTS AR DROŠU
ELEKTRONISKO PARAKSTU UN SATUR LAIKA ZĪMOGU

Rīgā 29.10.2023. Nr.2.3.N/2023-3303

AS "Latvijas valsts meži"
paziņošanai e-adresē

Informācijai: **Zemkopības ministrija**
paziņošanai e-adresē

***Par Rail Baltica projekta robežām zemesgabalā
ar kadastra apzīmējumu 6672 007 0424***

Sabiedrība ar ierobežotu atbildību "Eiropas dzelzceļa līnijas" (turpmāk – Sabiedrība) ar 2023.gada 4.oktobra vēstuli Nr.2.3.N/202303015 informēja Zemkopības ministriju un "Latvijas valsts meži" AS (turpmāk – LVM) par Rail Baltica projekta jauna sliežu ceļa pamatlīnijas posmam Limbažu novada pašvaldības administratīvajā teritorijā un tā ietekmes robežām valstij Zemkopības ministrijas personā piederošā nekustamā īpašuma "Salacgrīvas valsts mežs Nr.6672", Salacgrīvas pagasts, Limbažu novads, kadastra Nr.6672 001 0129 (turpmāk – Nekustamais īpašums), sastāvā esošā zemesgabalā ar kadastra apzīmējumu 6672 007 0424 (turpmāk – Zemesgabals) un ierosināja Zemesgabala daļu ar kopējo platību aptuveni 13.6436 ha (7.2556 ha (1A), 3.2896 ha, 3.0984 ha (1B)) sadales procesu, nodalot Rail Baltica projektam nepieciešamās Zemesgabala daļas, lai turpmāk nodrošinātu valdītāja maiņu no Zemkopības ministrijas uz Satiksmes ministriju.

Zemkopības ministrija ar 20213.gada 11.oktobra vēstuli Nr. 3.4-11e/1821/2023, adresētu LVM un Sabiedrībai, konceptuāli piekrita Zemesgabala sadalei, vienlaikus norādot, ka ņemot vērā Meža likuma 4. panta otro daļu, kas nosaka, ka valstij piekrietošās un valsts īpašumā esošās uz valsts vārda Zemkopības ministrijas personā zemesgrāmatā ierakstītās meža zemes apsaimniekošanu un aizsardzību veic LVM, Sabiedrības vēstulē Nr.2.3.N/2023-3015 minētās situācijas izvērtēšanu veiks un nepieciešamās atļaujas un saskaņojumus izsniegs LVM.

2023.gada 24.oktobrī RB Rail AS, kuras atbildībā ir Rail Baltica projekta dzelzceļa pamattrases posma "Igaunijas/Latvijas robeža-Vangaži" projektēšanas aktivitāte, iesniedza Sabiedrībā precizētu informāciju par projekta robežām Limbažu novada administratīvās teritorijas zemesgabalos, to starp Zemesgabalā, atbilstoši kuram Rail Baltica projekta realizācijai nepieciešamas Zemesgabala daļas ar kopēju platību 13,6678 ha, kur daļa ar platību 7.2685 ha (grafiskajā materiālā daļa 1A) nepieciešama dzelzceļa pamattrases posma izbūvei, daļas ar platībām 3.2954 ha un 3.1039 ha (grafiskajā materiālā daļas 1B) nepieciešamas saistītās infrastruktūras posmu – divu pašvaldības nozīmes ceļu posmu izbūvei.

Ņemot vērā minēto, nosūtām precizētu grafisko materiālu par projekta robežām Zemesgabalā un lūdzam LVM piekrišanu Zemesgabala sadalei un nosacījumus zemes ierīcības projekta izstrādei Zemesgabalā sagatavot, ievērojot vēstulē minēto un tai klāt pievienoto precizēto grafisko materiālu par projekta robežām Zemesgabalā.

Pielikumā: precizētais grafiskais materiāls par Rail Baltica projekta robežām Zemesgabalā *pdf formātā, 1 lapa, abiem adresātiem.

Nekustamo īpašumu atsavināšanas un
apsaimniekošanas departamenta direktore

Jana Upeniece

Antoneviča, 29417050
Iveta.Antonevica@edzl.lv

Šis dokuments ir parakstīts ar drošu elektronisko parakstu un satur laika zīmogu

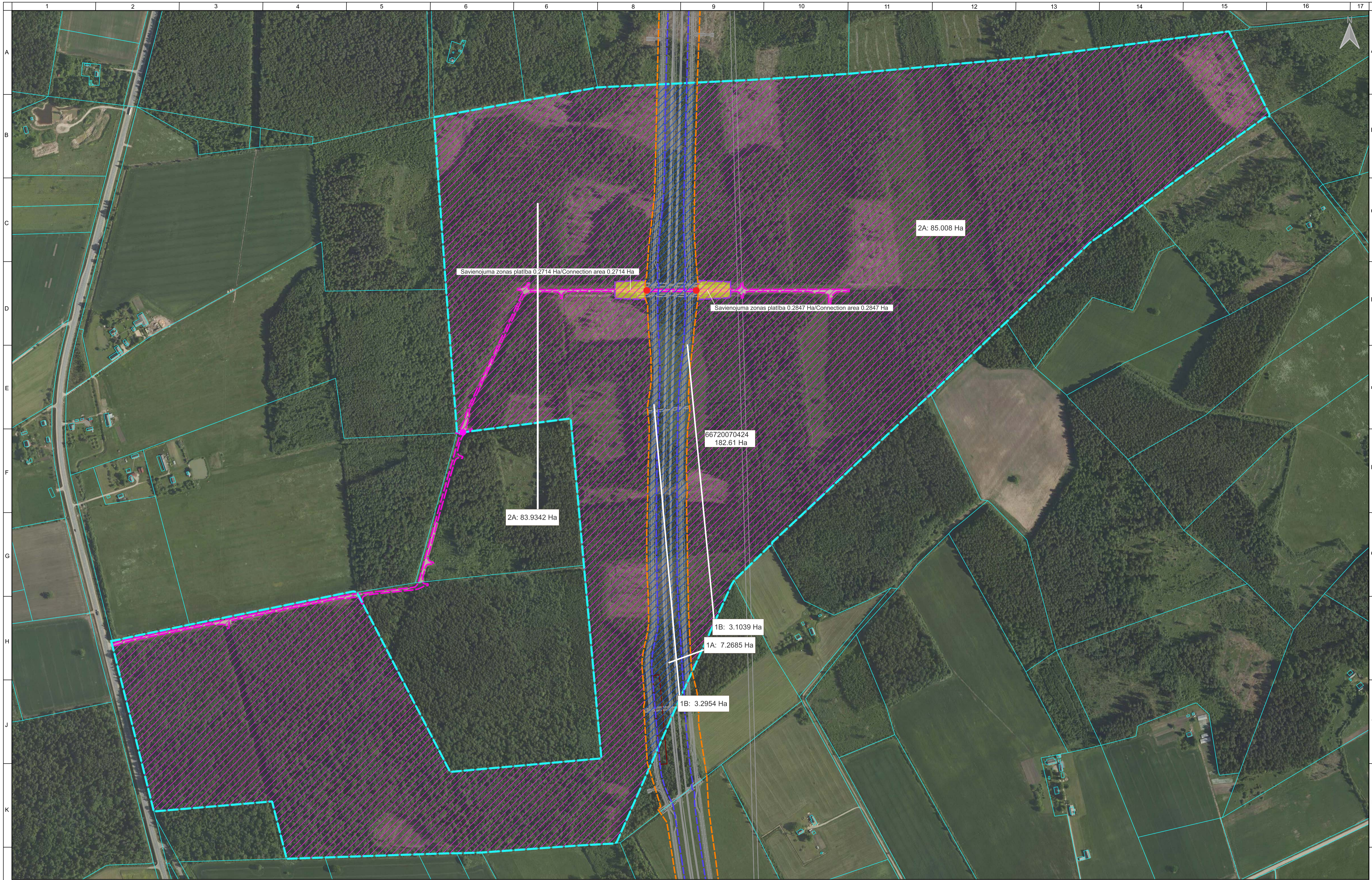

LEGEND:

- 1A Projekta robeža (Daļējsija Infrastruktūra) / Project Boundary (Rail Infrastructure)
- 1B Savienojuma robeža (Projektējama Valsts autoceļš / Daļējsija LDZ Nodalījuma Josla) / Related Infrastructure (Designed State Road/Railway's LDZ Right of Way)
- 1C Savienojuma robeža (Projektējamo Pašvaldības autoceļa Nodalījuma Josla) / Related Infrastructure (Designed Municipality Road Right of Way)
- 1D Komersanta ceļš / Merchant road
- 1E Projekta robeža (Daļējsija TB) / Project Boundary (Railway Bridges)
- VZD NVKIS reģistrētais inženierbūve / VZD NVKIS registered engineering structure
- Pieklāve no Valsts Autoceļa / Existing Access from State Road
- Pieklāve no Pašvaldības vai Citi Publiska Ceļa / Existing Access from Municipality or Other Public Road
- Esotāja Pieklāve no Citi Zemes Gabala / Existing Access from other Landplot
- Projektējama Pieklāve Zemes Gabalam no Publiska Ceļa / Designed Access to Land Plot from Public Road
- Projekta Rail Baltica Realizācijai Nepieciešama Zemes Vienības Daļa / Area Needed for the Implementation of the Rail Baltica Project
- Zemes Vienības Paliestošā Daļa / Residual Area of the Land Unit
- Ēku un zemes vienību kadastra robežas / Cadastral Plots and Buildings
- Infrastruktūras aprīkojuma teritorija / Railway Systems Equipment Reservation Area
- Savienojums ar VZD NVKIS reģistrētu inženierbūvi / Connection to VZD NVKIS engineering structure

REVISIONS/ VERSIJA	DATE/DATUMS	DESCRIPTION/APRAKSTS	ORIGINATOR	CHECKER	APPROVAL
P01	2023-10-11	First Issue	AM	AM	AM

PROJECT/PROJEKTS
Rail Baltica
 Design and Design Supervision
 Services for the construction of the
 new line on the section from Estroliņi /
 Latvian state border to Vangāži

CLIENT / PASŪTĪTĀJS	RAI, JV K. Valdemāra iela 8 Rīga, Latvija LV 1010
CONTRACT NO. / LĪCUMNĒMĀJUMA NUMURS	1.156LV15
CONTRACTOR / PASŪTĪTĀJA PĀRSTĀVĪBS	INECO Ardanys

DATE/DATUMS	2023-10-11	SCALE/MĒROGŠ	1:4.000	PAPER SIZE / LAPAS MĒRS	A1	DRAWING TITLE/BRĪVĒJUMA NOSAŅUMS	ZEMES ATSAVINĀŠANAS PLĀNS.
DRAWING STATUS/BRĪVĒJUMA STADIJS	Fit for Internal Review and Comment	PROJECT CODE/PROJEKTA KODES	66720070424 - DPS1 BP04	DRAWING SHEET NUMBER/BRĪVĒJUMA LAPAS NUMURS	001 OF 001	DESIGNER CODE/ DZĪTOJA KODES	
NAME / VARDS		SHEET NUMBER/LAPAS NUMURS	001 OF 001	DESIGNER CODE/ DZĪTOJA KODES		PROJECT CODE/ PROJEKTA KODES	



Rīgā

**DATUMU SKATĪT DOKUMENTA PARAKSTA LAIKA ZĪMOGĀ
REĢISTRĀCIJAS NUMURU SKATĪT DOKUMENTA PIELIKUMĀ**

Uz 04.10.2023. Nr. 2.3.N/2023-3015

29.10.2023. Nr. 2.3.N/2023-3303

SIA "EIROPAS DZELZCEĻA LĪNIJAS"

e-adrese

Informācijai:

Zemkopības ministrija

e-adrese

Par zemes ierīcības projekta uzsākšanu Rail Baltica projekta realizācijai nepieciešamajā zemes vienībā ar kadastra apzīmējumu 66720070424

AS "Latvijas valsts meži" (turpmāk tekstā - LVM) 04.10.2023. tika saņemts SIA "EIROPAS DZELZCEĻA LĪNIJAS" (turpmāk tekstā- EDZL) iesniegums Nr. 2.3.N/2023-3015 ar lūgumu piekrist nekustamā īpašuma "Salacgrīvas valsts mežs Nr.6672", kadastra numurs 66720010129, Salacgrīvas pagasts, Limbažu novads, zemes vienībā ar kadastra apzīmējumu 66720070424 zemes ierīcības darbu ierosināšanai ar mērķi nodalīt zemes vienības daļas, kas nepieciešamas Rail Baltica (turpmāk tekstā – RB) infrastruktūras būvniecībai un pašvaldības nozīmes autoceļa izbūvei, kur būs rosināma valdītāja maiņa, vienlaikus sniedzot īpašos nosacījumus sadalei, ja šādi ir attiecināmi uz projektā ietvertu zemes vienību.

11.10.2023. saņemta Zemkopības ministrijas vēstule Nr. 3.4-11e/1821/2023 ar lūgumu LVM izvērtēt EDZL vēstulē Nr. 2.3.N/2023-3015 minēto un, pozitīva lēmuma gadījumā, izsniegt nepieciešamās atļaujas un saskaņojumus, vienlaikus norādot, ka konceptuāli neiebilst minēto zemes vienību daļu:

- 7.2556ha platībā atdalīšanai un to valdītāja maiņai no Zemkopības ministrijas uz Satiksmes ministriju Rail Baltica projekta realizācijas nodrošināšanai;
- 3.2896 ha un 3.0984 ha platībā atdalīšanai un valdītāja maiņai no Zemkopības ministrijas uz Satiksmes ministriju pašvaldības nozīmes autoceļu posmu izbūvei.

2023. gada 29. oktobrī saņemts EDZL iesniegums Nr. Nr. 2.3.N/2023-3303 ar informāciju, ka projektēšanas gaitā ir precizētas sadalāmo zemes vienību platības. Atbilstoši sniegtajai informācijai zemes vienību ar kadastra apzīmējumu 66720070424 ar kopējo platību 182.61ha plānots sadalīt 5 zemes vienībās, no tām, saskaņā ar Pielikumā pievienoto shēmu, plānotās zemes vienības:

- Nr. 1A 7.2685ha platībā iecerēta vadlīdzātāja maiņa no Zemkopības ministrijas uz Satiksmes ministriju Rail Baltica projekta realizācijas nodrošināšanai;
- Nr. 1B 3.1039ha platībā un Nr. 1B 3.2954ha platībā iecerēta vadlīdzātāja maiņa no Zemkopības ministrijas uz Satiksmes ministriju pašvaldības nozīmes autoceļu posmu izbūvei;
- Nr. 2A 85.008ha platībā un Nr. 2A 83.9342ha platībā sagalabājas ārpus RB projekta robežām un netiks rosināta valdītāja maiņa.

Izvērtējot EDZL iesniegto informāciju (iesnieguma Nr. 2.3.N/2023-3015 un Nr. 2.3.N/2023-3303) secināts, ka Eiropas standarta platuma publiskās lietošanas dzelzceļa infrastruktūras līnijas RB projekta realizācijai plānots sadalīt un nodot Satiksmes ministrijas valdījumā daļas no zemes vienības ar kadastra apzīmējumu 66720070424, kas atrodas nekustamā īpašuma "Salacgrīvas valsts mežs Nr.6672" (kadastra numurs 66720010129), Salacgrīvas pagastā, Limbažu novadā, sastāvā. Minētā nekustamā īpašuma īpašumtiesības saskaņā ar Zemesgrāmatas datiem (Vidzemes rajona tiesas Salacgrīvas pagasta zemesgrāmatas nodalījums Nr. 100000458563) reģistrētas uz valsts vārda Zemkopības ministrijas personā. Saskaņā ar Meža likuma 4. panta otro daļu, valstij piekrītošās un valsts īpašumā esošās uz valsts vārda Zemkopības ministrijas personā zemesgrāmatā ierakstītās meža zemes apsaimniekošanu un aizsardzību veic LVM, kas nodibināta valsts meža īpašuma pārvaldīšanai un apsaimniekošanai.

Atbilstoši sniegtajai informācijai zemes vienību ar kadastra apzīmējumu 66720070424 ar kopējo platību 182.61ha plānots sadalīt 5 zemes vienībās, no tām, saskaņā ar Pielikumā pievienoto shēmu, plānotā zemes vienība:

- Nr. 1A 7.2685ha platībā paredzēta RB pamattrases izbūvei;
- Nr. 1B 3.1039ha platībā un 3.2954ha platībā paredzēta pašvaldības nozīmes autoceļu posmu izbūvei.

Iepazīstoties ar visu iesniegto informāciju, informējam, ka LVM piekrīt zemes ierīcības projekta uzsākšanai nekustamā īpašuma "Salacgrīvas valsts mežs Nr.6672" (kadastra numurs 66720010129), Salacgrīvas pagasts, Limbažu novads, zemes vienībā ar kadastra apzīmējumu 66720070424 ar mērķi nodalīt zemes vienības daļas 3.1039ha, 3.2954ha un 7.2685ha platībā un (atbilstoši grafiskajam pielikumam zemes vienības Nr. 1A un Nr. 1B) Eiropas standarta platuma publiskās lietošanas dzelzceļa infrastruktūras līnijas RB projekta realizācijai un pašvaldības nozīmes autoceļa posmu izbūvei.

Sakarā ar to, ka būvprojekts "*Ātrgaitas dzelzceļa "Rail Baltica" DS3 posma "Igaunijas/Latvijas Valsts robeža – Vangaži" apakšposms DPS1. Pamattrase – Svētupes upes tilts. Būvatļauja Nr.4*" (būvniecības lieta Nr. BIS-BL-377643-272) ir izstrādes posmā, lūdzam ņemt vērā, ja saskaņā ar apstiprināto būvprojektu vai izmaiņām tajā, nepieciešams veikt izmaiņas zemes ierīcības projekta risinājumā vai šī sadales priekšlikuma rezultātā izveidoto zemes vienību konfigurācijā, tās veicamas par EDZL līdzekļiem, tai skaitā projekta īstenošanai nevajadzīgo zemes vienību daļu apvienošanu vienā zemes vienībā ar pieguļošo LVM zemes vienību.

Papildus informējam, ka nekustamā īpašuma "Salacgrīvas valsts mežs Nr.6672" (kadastra numurs 66720010129), Salacgrīvas pagasts, Limbažu novads, zemes vienībā ar kadastra apzīmējumu 66720070424:

- uz šīs vēstules izsūtīšanas brīdi nav ierosinātas tiesvedības;
- teritorija ietilpst medību tiesību platībās, kas iznomātas mednieku klubam "Mežgaiļi" (reģ. nr. 40008014808) līdz 2047. gadam.

Zemes ierīcības projekta izstrādē, lūdzam ievērot zemāk norādītās prasības.

1. Ievērot normatīvo aktu prasības teritorijas plānošanas un zemes ierīcības jomā.
2. Nav nepieciešama jaunu zemes vienību veidošana zemes vienības daļās, kur plānota meža autoceļa izbūve, tās atstājamas zemes vienībā, kur nav rosināta valdītāja maiņa.
3. Grafiskajā daļā jaunizveidojamās zemes vienības atzīmēt kā vienu poligonu.
4. Veidojot jaunās zemes vienības ņemt vērā LVM nostiprināto robežzīmju parametrus, lai būvdarbu laikā tās netiktu iznīcinātas.
5. Veicot RB projekta izstrādi un zeme kadastrālo uzmērīšanu projektēto zemes vienību platības var tikt precizētas, ņemot vērā Ministra kabineta 27.12.2011. noteikumu Nr.1019 "Zemes kadastrālās uzmērīšanas noteikumi" 182.2.2. apakšpunktā noteikto, ka zemes

vienībām lauku apvidū, ar platību virs 1ha, platības aprēķina ar noteiktību līdz 0.01ha un 107.1.apaskšpunktā noteikto, ka projektēto robežu apvidū nosprauž ar divu milimetru precizitāti pret kartogrāfiskajā materiālā attēlotajiem situācijas elementiem, ievērojot izstrādātā kartogrāfiskā materiāla mērogu. Līdz ar to nav nepieciešama plānotas pārņemamas zemesgabala daļas sadales ieceres skices ikreizēja pārskatīšana.

6. Projekta dokumentācija iesniedzama saskaņošanai LVM (paskaidrojuma rakstu un grafisko daļu) digitālā formātā nosūtīt Rietumvidzemes reģiona Nekustamo īpašumu speciālistei Anitai Lucai (tālrunis: 26436101, e-pasts: a.luca@lvm.lv).

RB projekta robeža šķeļ esošo meža infrastruktūras objektu – Meža ceļu “Kotlopu ceļš”, būves kadastra apzīmējums 6672 007 0424 001, kas ir LVM valdījumā. Tehniskie risinājumi paredz LVM meža autoceļa daļas demontāžu un pārbūvi savienojot ar pašvaldības nozīmes autoceļu. Informējam, ka atbilstoši EDZL iesniegumā Nr. 2.3.N/2023-3015 norādītajam, LVM atbalsta ieceri uzsākt sarunas par sadarbības līguma slēgšanu meža autoceļa “Kotlopu ceļš” demontāžai un pārbūvei, kas nepieciešams RB projekta realizācijai.

Pielikumā:

SIA “Eiropas dzelzceļa līnijas” Zemes vienības ar kadastra apzīmējumu 80250110539 sadales priekšlikums.

Valdes loceklis

Valdis Kalns

**ŠIS DOKUMENTS IR ELEKTRONISKI PARAKSTĪTS AR
DROŠU ELEKTRONISKO PARAKSTU UN SATUR LAIKA ZĪMOGU**

Ilona Jēkabsons
26304259
i.jekabsone2@lvm.lv

Rīgā 08.11.2023. Nr.2.3.N/2023-3480

Limbažu novada pašvaldība
paziņošanai e-adresē

***Par zemes ierīcības projektu zemesgabalam
ar kadastra apzīmējumu 6672 007 0424***

Sabiedrība ar ierobežotu atbildību "Eiropas Dzelzceļa līnijas" (turpmāk - Sabiedrība) īsteno projekta "Eiropas standarta platuma 1435 mm dzelzceļa līnijas izbūve Rail Baltica koridorā caur Igauniju, Latviju un Lietuvu" (turpmāk – Rail Baltica projekts) ieviešanu.

Rail Baltica projekta posmā "Igaunijas/Latvijas robeža – Vangaži" cita starpā ar projekta robežu ir ietekmēta nekustamā īpašuma "Salacgrīvas valsts mežs Nr.6672", Salacgrīvas pagasts, Limbažu novads, kadastra Nr. 6672 001 0129, sastāvā esošā zemes vienība ar kadastra apzīmējumu 6672 007 0424 (turpmāk – Zemesgabals). Nekustamais īpašums "Salacgrīvas valsts mežs Nr.6672", Salacgrīvas pagasts, Limbažu novads, kadastra Nr. 6672 001 0129, reģistrēts Salacgrīvas pagasta zemesgrāmatas nodalījumā Nr. 100000458563, īpašuma tiesības uz to nostiprinātas Latvijas valstij Zemkopības ministrijas personā.

Atbilstoši būvniecības ieceres tehniskajiem risinājumiem Rail Baltica projekta īstenošanai ir nepieciešamas Zemesgabala daļas ar kopējo platību 13.6678 ha, kur:

- daļā ar platību 7.2685 ha (grafiskajā materiālā daļa ar apzīmējumu 1A) plānota dzelzceļa pamattrases posma izbūve dzelzceļa zemes nodalījuma joslas robežās;
- daļās ar platībām 3.2954 ha un 3.1039 ha (grafiskajā materiālā daļas ar apzīmējumu 1B) plānota pašvaldības nozīmes ceļu posmu izbūve ceļa zemes nodalījuma joslas robežās.

Rail Baltica projektam nepieciešamo Zemesgabala daļu valdītāja maiņa tiks veikta normatīvajos aktos noteiktajā kārtībā, par ko ir informēta Zemkopības ministrija un akciju sabiedrība "Latvijas valsts meži" (turpmāk – LVM), kas saskaņā ar Meža likuma 4.panta otro daļu veic valstij piekritošo un valsts īpašumā esošo uz valsts vārda Zemkopības ministrijas personā zemesgrāmatā ierakstīto meža zemes apsaimniekošanu un aizsardzību. Ar 2023.gada 11.oktobra vēstuli Nr. 3.4-11e/1821/2023 Zemkopības ministrija un ar 2023.gada 1.novembra vēstuli Nr.4.1-2_08mf_260_23_1100 LVM izsniedza savus saskaņojumus Zemesgabala sadalei, nodalot Rail Baltica projekta realizācijai nepieciešamās Zemesgabala daļas.

Projekta risinājumi cita starpā paredz uz Zemesgabala esošā meža infrastruktūras objekta – Meža ceļa "Kotlopu ceļš", būves kadastra apzīmējums 6672 007 0424 001, posmu pārbūvi, saglabājot ar pārbūves darbiem ietekmētās Zemesgabala teritorijas Zemkopības ministrijas valdījumā paliekošajās Zemesgabala daļās (grafiskajā materiālā daļas ar apzīmējumu 2A).

Ņemot vērā iepriekš minēto, pamatojoties uz Zemes ierīcības likuma 8.panta pirmo daļu, kas cita starpā nosaka, ka zemes ierīcības projektu izstrādā zemes vienību sadalīšanai, lūdzam Limbažu novada domi pieņemt lēmumu par zemes ierīcības projekta izstrādi Zemesgabalam, sadalot to piecos

zemesgabalos atbilstoši klāt pievienotajam grafiskajam materiālam par projekta robežām Zemesgabalā, attiecīgi 7.2685 ha (grafiskajā materiālā daļa 1A) platībā, 3.2954 ha (grafiskajā materiālā daļa 1B) platībā, 3.1039 ha (grafiskajā materiālā daļa 1B) platībā, 83.9342 ha (grafiskajā materiālā daļa 2A) platībā, 85.008 ha (grafiskajā materiālā daļa 2A) platībā un sagatavot zemes ierīcības projekta izstrādes nosacījumus.

Vienlaikus informējam, ka Zemesgabala ierīcības procesā visas jaunveidojamās zemes vienības tiks saglabātas nekustamā īpašuma "Salacgrīvas valsts mežs Nr.6672", Salacgrīvas pagasts, Limbažu novads, kadastra Nr. 6672 001 0129, sastāvā. Rail Baltica projekta realizācijai nepieciešamo zemes vienību pārņemšanas ietvaros tām tiks izveidots jauns nekustamais īpašums.

Pielikumā:

1. Grafiskais materiāls par Rail Baltica projekta robežām Zemesgabalā *pdf formātā;
2. Noraksts Salacgrīvas pagasta zemesgrāmatas nodalījumam Nr. 100000458563;
3. Zemkopības ministrijas 11.10.2023. vēstule Nr. 3.4-11e/1821/2023;
4. LVM 01.11.2023. vēstule Nr. 4.1-2_08mf_260_23_1100;
5. Sabiedrības 15.06.2023. pilnvara Nr. 1.13.-P./2023-10.

Nekustamo īpašumu atsavināšanas un
apsaimniekošanas departamenta
vecākā nekustamo īpašumu speciāliste

Iveta Antoneviča

Šis dokuments ir parakstīts ar drošu elektronisko parakstu un satur laika zīmogu

I.Andersone,
ilze.andersone@edzl.lv



LIMBAŽU NOVADA PAŠVALDĪBAS CENTRĀLĀ PĀRVALDE NEKUSTAMĀ ĪPAŠUMA UN TERITORIJAS PLĀNOJUMA NODAĻA

Reģ. Nr. 50900030131; Rīgas iela 16, Limbaži, Limbažu novads LV-4001;

E-pasts nitp.nodala@limbazunovads.lv; tālrunis 64023013

LĒMUMS

Limbažos

13.05.2024.

Nr.8.17/24/78

Par zemes ierīcības projekta apstiprināšanu un lietošanas mērķa noteikšanu nekustamajā īpašumā Salacgrīvas valsts mežs Nr.6672, Salacgrīvas pagastā, Limbažu novadā

Limbažu novada dome 2023.gada 23.novembrī ir pieņēmusi lēmumu Nr.1038 (protokols Nr.14, 109.) "Par deleģējumu Limbažu novada pašvaldības Centrālās pārvaldes Nekustamā īpašuma un teritorijas plānojuma nodaļai pieņemt lēmumus par zemes ierīcības projektiem", ar kuru Nekustamā īpašuma un teritorijas plānojuma nodaļai ir deleģētas tiesības pašvaldības vārdā pieņemt lēmumus par zemes ierīcības projektu izstrādi un zemes ierīcības projektu apstiprināšanu Limbažu novada teritorijā.

Limbažu novada dome 2023.gada 23.novembrī ir pieņēmusi lēmumu Nr.1037 (protokols Nr.14, 108.) "Par deleģējumu Limbažu novada pašvaldības Centrālās pārvaldes Nekustamā īpašuma un teritorijas plānojuma nodaļai pieņemt lēmumus par nekustamā īpašuma lietošanas mērķu noteikšanu vai maiņu", ar kuru Nekustamā īpašuma un teritorijas plānojuma nodaļai ir deleģētas tiesības pašvaldības vārdā pieņemt lēmumus par nekustamā īpašuma lietošanas mērķu noteikšanu vai maiņu Limbažu novada teritorijā.

Limbažu novada dome 2023.gada 23.novembrī ir pieņēmusi lēmumu Nr.1039 (protokols Nr.14, 110.) "Par Limbažu novada pašvaldības Centrālās pārvaldes Nekustamā īpašuma un teritorijas plānojuma nodaļas pilnvarošanu pieņemt lēmumus par adresēm, nosaukumiem, nekustamā īpašuma sadali un apvienošanu, zemes vienību platību precizēšanu", ar kuru Nekustamā īpašuma un teritorijas plānojuma nodaļai ir deleģētas tiesības pašvaldības vārdā pieņemt lēmumus par adresēm, nosaukumiem, nekustamā īpašuma sadali un apvienošanu, zemes vienību platību precizēšanu.

Limbažu novada pašvaldības Centrālās pārvaldes Nekustamā īpašuma un teritorijas plānojuma nodaļa ir izskatījusi SIA „LATĪPAŠUMS-MĒRNIECĪBAS BIROJS”, reģistrācijas Nr.44103028861, sertificēta zemes ierīkotāja Viktora Poškus (sertifikāta Nr.AA0147) 2024.gada 8.maija iesniegumu Nr.7, kas Limbažu novada pašvaldībā saņemts 2024.gada 8.maijā (reģistrēts ar reģistra Nr. 4.8.4/24/2870) par zemes ierīcības projekta apstiprināšanu nekustamā īpašuma Limbažu novadā, Salacgrīvas pagastā, Salacgrīvas valsts mežs Nr.6672 (kadastra Nr. 6672 001 0129) sastāvā esošai zemes vienībai ar kadastra apzīmējumu 6672 007 0424 un konstatē, ka zemes ierīcības projekts ir izstrādāts atbilstoši Salacgrīvas novada domes (kuras saistību un tiesību pārņēmējs, saskaņā ar Administratīvo teritoriju un apdzīvoto vietu likuma Pārejas noteikumu 6.punktu, ir Limbažu novada pašvaldība) 2009.gada 19.augusta saistošajos noteikumos Nr.6 „Par teritorijas plānojumiem” ietilpstošajiem, bijušās Salacgrīvas pilsētas ar lauku teritoriju domes 2004.gada 17.decembra saistošajiem noteikumiem Nr.42 "Salacgrīvas pilsētas ar lauku teritoriju teritorijas plānojums" un Limbažu novada pašvaldības Limbažu novada administrācijas Nekustamā īpašuma un teritoriālā plānojuma nodaļas 2023.gada 22.novembra lēmuma Nr.8.19/23/136 nosacījumiem.

Zemes ierīcības projekts nekustamā īpašuma Salacgrīvas valsts mežs Nr.6672, Salacgrīvas pagastā, Limbažu novadā zemes vienībai ar kadastra apzīmējumu 6672 007 0424 ir izstrādāts zemes vienības sadalīšanai piecos zemes gabalos, neveidojot jaunus nekustamos īpašumus.

Zemes ierīcības projekta mērķis ir sasniegts, zemes vienības sadalīšana ir veikta atbilstoši Ministru Kabineta 2016.gada 2.augusta noteikumiem Nr.505 “Zemes ierīcības projekta izstrādes noteikumi”, pašvaldības nosacījumiem un spēkā esošajiem normatīvajiem aktiem.

Ministru kabineta 2016.gada 2.augusta noteikumu Nr.505 “Zemes ierīcības projekta izstrādes noteikumi” 11.6. punkts nosaka, ka vietējā pašvaldība izdod administratīvo aktu par projekta apstiprināšanu vai noraidīšanu, savukārt 28.1. un 28.2.punkts, nosaka, ka, ja zemes ierīcības projektu apstiprina, vietējā pašvaldība pieņem uz projektētām zemes vienībām attiecināmus lēmumus, tostarp lēmumu par adresu piešķiršanu, ja pēc zemes ierīcības darbiem paredzēts izveidot jaunu adresācijas objektu, un par nekustamā īpašuma lietošanas mērķu noteikšanu vai maiņu.

Zemes ierīcības likuma 22.panta pirmajā daļā noteikts, ka zemes ierīcības projekts un tā grozījumi īstenojami četru gadu laikā pēc zemes ierīcības projekta apstiprināšanas. Zemes ierīcības projekts ir īstenots, ja projektētā teritorija ir kadastrāli uzmērīta, reģistrēta Nekustamā īpašuma valsts kadastra informācijas sistēmā un ierakstīta zemesgrāmatā.

Nekustamā īpašuma un teritorijas plānojuma nodaļa, pamatojoties uz iepriekš minēto, kā arī uz likuma “Pašvaldību likums” 4.panta pirmās daļas 15.punktu, Zemes ierīcības likuma 19.pantu un 22.panta pirmo daļu, Ministru Kabineta 2016.gada 2.augusta noteikumu Nr.505 “Zemes ierīcības projekta izstrādes noteikumi” 11.punktu, Nekustamā īpašuma valsts kadastra likuma 9.panta pirmo daļu, kā arī saskaņā ar Limbažu novada domes 2023.gada 23.novembra lēmumu Nr.1038 “Par deleģējumu Limbažu novada pašvaldības Centrālās pārvaldes Nekustamā īpašuma un teritorijas plānojuma nodaļai pieņemt lēmumus par zemes ierīcības projektiem”,
NOLEMJ:

1. Apstiprināt SIA „LATĪPAŠUMS-MĒRNICĪBAS BIROJS”, reģistrācijas Nr.44103028861, sertificēta zemes ierīkotāja Viktora Poškus (sertifikāta Nr.AA0147) izstrādāto zemes ierīcības projektu nekustamā īpašuma Salacgrīvas valsts mežs Nr.6672, Salacgrīvas pagastā, Limbažu novadā (kadastra Nr. 6672 001 0129) zemes vienības ar kadastra apzīmējumu 6672 007 0424 sadalei (zemes dalījuma shēma - pielikumā).
2. Atbilstoši lēmuma 1.punktā minētajam zemes ierīcības projektam, no nekustamajā īpašumā Salacgrīvas valsts mežs Nr.6672, Salacgrīvas pagastā, Limbažu novadā (kadastra Nr. 6672 001 0129) ietilpstošās zemes vienības ar kadastra apzīmējumu 6672 007 0424 un kopējo platību 182,61 ha:
 - 2.1. atdalīt zemes vienību 7,22 ha platībā (platība var tikt precizēta pēc zemes gabala kadastrālās uzmērīšanas dabā) (zemes ierīcības projekta grafiskajā daļā šī zemes vienība attēlota ar kārtas Nr.2 un plānoto kadastra apzīmējumu 6672 007 0610) un saglabāt to nekustamā īpašuma “Salacgrīvas valsts mežs Nr.6672” ar kadastra Nr.6672 001 0129 sastāvā, līdz projekta “Eiropas standarta platuma 1435 mm dzelzceļa līnijas izbūve Rail Baltica koridorā caur Igauniju, Latviju un Lietuvu” īstenošanai nepieciešamās zemes vienības atsavināšanu un iekļaušanu cita nekustamā īpašuma sastāvā;
 - 2.2. noteikt atdalītajai zemes vienībai ar plānoto kadastra apzīmējumu 6672 007 0610 nekustamā īpašuma lietošanas mērķi – zeme dzelzceļa infrastruktūras zemes nodalījuma joslā un ceļu zemes nodalījuma joslā, nekustamā īpašuma lietošanas mērķa kods 1101 (7,22 ha platībā).
3. Atbilstoši lēmuma 1.punktā minētajam zemes ierīcības projektam, no nekustamajā īpašumā Salacgrīvas valsts mežs Nr.6672, Salacgrīvas pagastā, Limbažu novadā (kadastra Nr. 6672 001 0129) ietilpstošās zemes vienības ar kadastra apzīmējumu 6672 007 0424 un kopējo platību 182,61 ha:
 - 3.1. atdalīt zemes vienību 3,12 ha platībā (platība var tikt precizēta pēc zemes gabala kadastrālās uzmērīšanas dabā) (zemes ierīcības projekta grafiskajā daļā šī zemes vienība attēlota ar kārtas Nr.4 un plānoto kadastra apzīmējumu 6672 007 0612) un saglabāt to nekustamā īpašuma “Salacgrīvas valsts mežs Nr.6672” ar kadastra Nr.6672 001 0129 sastāvā, līdz projekta “Eiropas standarta platuma 1435 mm dzelzceļa līnijas izbūve Rail Baltica koridorā caur Igauniju, Latviju un Lietuvu” īstenošanai nepieciešamās zemes vienības atsavināšanu un iekļaušanu cita nekustamā īpašuma sastāvā;

- 3.2. noteikt atdalītajai zemes vienībai ar plānoto kadastra apzīmējumu 6672 007 0612 nekustamā īpašuma lietošanas mērķi – zeme dzelzceļa infrastruktūras zemes nodalījuma joslā un ceļu zemes nodalījuma joslā, nekustamā īpašuma lietošanas mērķa kods 1101 (3,12 ha platībā).
4. Atbilstoši lēmuma 1.punktā minētajam zemes ierīcības projektam, no nekustamajā īpašumā Salacgrīvas valsts mežs Nr.6672, Salacgrīvas pagastā, Limbažu novadā (kadastra Nr. 6672 001 0129) ietilpstošās zemes vienības ar kadastra apzīmējumu 6672 007 0424 un kopējo platību 182,61 ha:
 - 4.1. atdalīt zemes vienību 3,38 ha platībā (platība var tikt precizēta pēc zemes gabala kadastrālās uzmērīšanas dabā) (zemes ierīcības projekta grafiskajā daļā šī zemes vienība attēlota ar kārtas Nr.5 un plānoto kadastra apzīmējumu 6672 007 0613) un saglabāt to nekustamā īpašuma “Salacgrīvas valsts mežs Nr.6672” ar kadastra Nr.6672 001 0129 sastāvā, līdz projekta “Eiropas standarta platuma 1435 mm dzelzceļa līnijas izbūve Rail Baltica koridorā caur Igauniju, Latviju un Lietuvu” īstenošanai nepieciešamās zemes vienības atsavināšanu un iekļaušanu cita nekustamā īpašuma sastāvā;
 - 4.2.noteikt atdalītajai zemes vienībai ar plānoto kadastra apzīmējumu 6672 007 0613 nekustamā īpašuma lietošanas mērķi – zeme dzelzceļa infrastruktūras zemes nodalījuma joslā un ceļu zemes nodalījuma joslā, nekustamā īpašuma lietošanas mērķa kods 1101 (3,38 ha platībā).
5. Atbilstoši lēmuma 1.punktā minētajam zemes ierīcības projektam, no nekustamajā īpašumā Salacgrīvas valsts mežs Nr.6672, Salacgrīvas pagastā, Limbažu novadā (kadastra Nr. 6672 001 0129) ietilpstošās zemes vienības ar kadastra apzīmējumu 6672 007 0424 un kopējo platību 182,61 ha sadales rezultātā izveidoto zemes vienību 83,90 ha platībā (platība var tikt precizēta pēc zemes gabala kadastrālās uzmērīšanas dabā) (zemes ierīcības projekta grafiskajā daļā šī zemes vienība attēlota ar kārtas Nr.1 un plānoto kadastra apzīmējumu 6672 007 0609):
 - 5.1. saglabāt nekustamā īpašuma “Salacgrīvas valsts mežs Nr.6672” ar kadastra Nr. 6672 001 0129 sastāvā;
 - 5.2. noteikt zemes vienībai ar plānoto kadastra apzīmējumu 6672 007 0609 nekustamā īpašuma lietošanas mērķi – zeme, uz kuras galvenā saimnieciskā darbība ir mežsaimniecība, nekustamā īpašuma lietošanas mērķa kods 0201 (83,90 ha platībā).
6. Atbilstoši lēmuma 1.punktā minētajam zemes ierīcības projektam, no nekustamajā īpašumā Salacgrīvas valsts mežs Nr.6672, Salacgrīvas pagastā, Limbažu novadā (kadastra Nr. 6672 001 0129) ietilpstošās zemes vienības ar kadastra apzīmējumu 6672 007 0424 un kopējo platību 182,61 ha sadales rezultātā izveidoto zemes vienību 84,99 ha platībā (platība var tikt precizēta pēc zemes gabala kadastrālās uzmērīšanas dabā) (zemes ierīcības projekta grafiskajā daļā šī zemes vienība attēlota ar kārtas Nr.3 un plānoto kadastra apzīmējumu 6672 007 0611):
 - 6.1. saglabāt nekustamā īpašuma “Salacgrīvas valsts mežs Nr.6672” ar kadastra Nr. 6672 001 0129 sastāvā;
 - 6.2. noteikt zemes vienībai ar plānoto kadastra apzīmējumu 6672 007 0611 nekustamā īpašuma lietošanas mērķi – zeme, uz kuras galvenā saimnieciskā darbība ir mežsaimniecība, nekustamā īpašuma lietošanas mērķa kods 0201 (84,99 ha platībā).
7. Saskaņā ar Administratīvā procesa likuma 76. un 79. pantu šo lēmumu viena mēneša laikā no tā spēkā stāšanās dienas var apstrīdēt, iesniedzot iesniegumu Limbažu novada domē, Rīgas ielā 16, Limbaži, Limbažu novadā, LV-4001.

Nekustamā īpašuma un teritorijas plānojuma nodaļas
vadītāja

Līga Viļčinska

G.Paegle 29489943
guna.paegle@limbazunovads.lv

PIELIKUMS

Limbažu novada pašvaldības Centrālās pārvaldes
Nekustamā īpašuma un teritorijas plānojuma nodaļas
13.05.2024. lēmumam Nr.8.17/24/78

ZEMES DALĪJUMA SHĒMA ZEMES VIENĪBĀ AR KADASTRA APZĪMĒJUMU 6672 007 0424

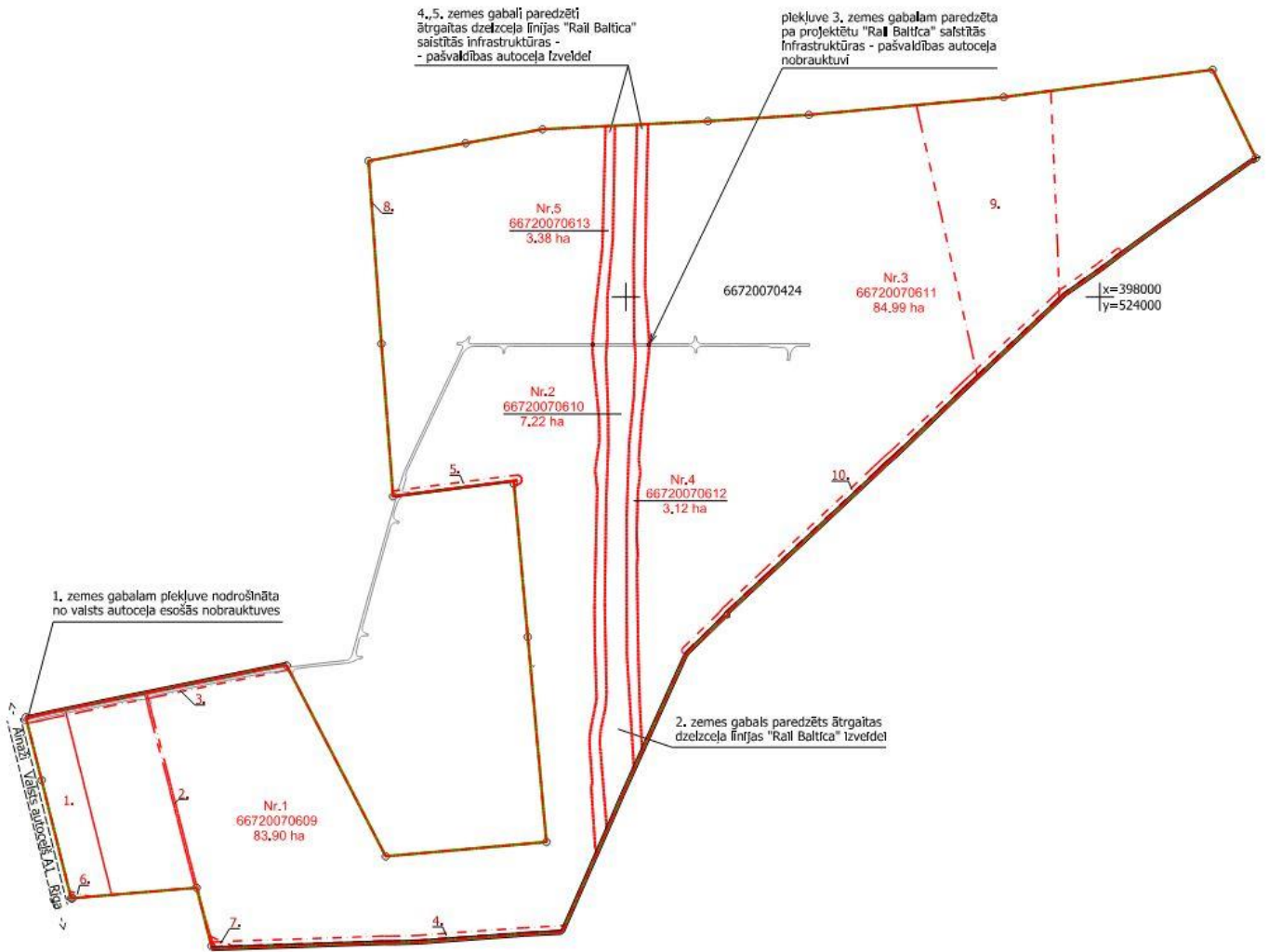

LATVIJAS REPUBLIKA

APGRŪTINĀJUMU PLĀNS

Zemes vienības kadastra apzīmējums: 66720070610

Apgrūtinājumu saraksts:

1.	7313030500 - biosfēras rezervāta ainavu aizsardzības zonas teritorija - 7.22 ha
----	---

Plānā attēlota informācija par apgrūtinājumiem 2024.gada 12.jūnijā

Plāna mērogs 1: 10000

Zemes vienības platība: 7.22 ha



| x=397000
| y=522000

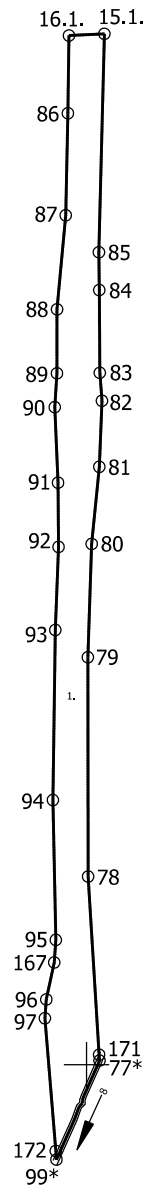

Apgrūtinājumu plāns	66720070610	Plāna mērogs 1: 10000	2.lapa no 2
Mērnīeks Viktors Poškus sertifikāts Nr. AB0121	Plāns sagatavots atbilstoši Ministru kabineta 2011.gada 27.decembra noteikumiem Nr.1019 "Zemes kadastrālās uzmērīšanas noteikumi"		

LATVIJAS REPUBLIKA

SITUĀCIJAS PLĀNS

Zemes vienības kadastra apzīmējums: 66720070610

Plānā attēlota informācija atbilstoši situācijai apvidū 2024.gada 12.jūnijā

Plāna mērogs 1: 10000

Zemes vienības platība: 7.22 ha

ZEMES LIETOŠANAS VEIDU EKSPLIKĀCIJA

Zemes vienības platība ha	ZEMES LIETOŠANAS VEIDU EKSPLIKĀCIJA													
	Lauksaimniecībā izmant. zeme	TAJĀ SKAITĀ				Meži	Krūmāji	Purvi	Ūdens objektu zeme	t. sk.		Zem ēkām un pagalmiem	Zem ceļiem	Pārējās zemes
		Arauzeme	Augļu dārzī	Pļavas	Ģarņības					Zem ūdeņiem	zem zivju dīķiem			
7.22	-	-	-	-	-	7.07	-	-	0.07	0.07	-	-	0.08	-



x=397000
y=522000

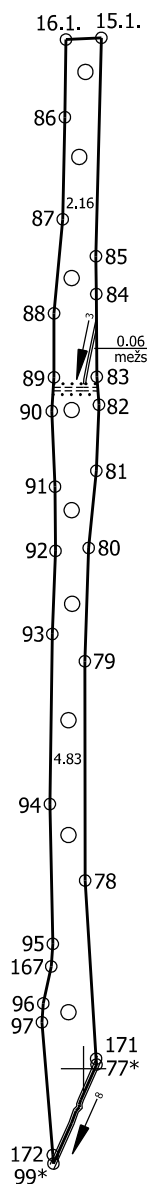

Situācijas plāns	66720070610	Plāna mērogs 1: 10000	2.lapa no 2
Mērnieks Viktors Poškus sertifikāts Nr. AB0121	Plāns sagatavots atbilstoši Ministru kabineta 2011.gada 27.decembra noteikumiem Nr.1019 "Zemes kadastrālās uzmērīšanas noteikumi"		

LATVIJAS REPUBLIKA

ZEMES ROBEŽU PLĀNS

Zemes vienības kadastra apzīmējums: 66720070610

Plāns izgatavots pamatojoties uz Limbažu novada pašvaldības centrālās pārvaldes nekustamā īpašuma un teritorijas plānojuma nodaļas 13.05.2024. lēmumu Nr.8.17/24/78 "Par zemes ierīcības projekta apstiprināšanu un lietošanas mērķa noteikšanu nekustamajā īpašumā Salacgrīvas valsts mežs Nr.6672, Salacgrīvas pagastā, Limbažu novadā", un pamatojoties uz mērnika Viktora Poškus 12.06.2024. atzinumu "Par konstatēto koordinātu neatbilstību zemes vienībai ar kadastra apzīmējumu 66720070424"

Zemes vienība izveidota sadalot zemes vienību ar kadastra apzīmējumu 66720070424

Robežas noteiktas: 12.06.2024.

Plāna mērogs 1: 10000

Zemes vienības platība: 7.22 ha

ZEMES VIENĪBA UZMĒRĪTA
LKS-92 TM
Mēroga koeficients: 0.999606

ZEMES VIENĪBAS IZVIETOJUMA SHĒMA

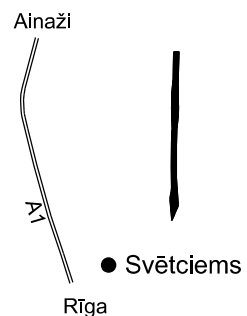

Posms	L
16.1. - 15.1.	46.94
85 - 84	50.01
83 - 82	37.10
82 - 81	87.50
81 - 80	102.52
97 - 96	24.98
96 - 167	50.01
167 - 95	29.96
92 - 91	85.01
91 - 90	100.02
90 - 89	44.86
89 - 88	84.61

Robežojošo zemes vienību saraksts:

- no A līdz B: 66720070612
- no B līdz C: 66720070646
- no C līdz D: 66720070644
- no D līdz E: 66720070645
- no E līdz F: 66720070613
- no F līdz G: 66720070638
- no G līdz H: 66720070639
- no H līdz A: 66720070640

x=397000
y=522000

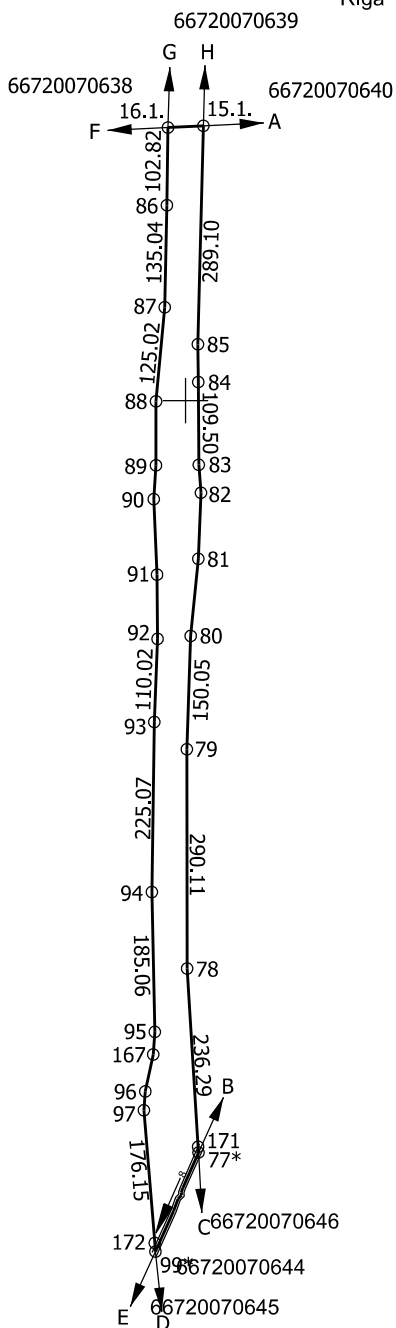

Zemes vienības platība: 7.22 ha (7.2182 ha)

Zemes robežu plāns	66720070610	Plāna mērogs 1: 10000	2.lapa no 2
Mērnieks Viktors Poškus sertifikāts Nr. AB0121	Plāns sagatavots atbilstoši Ministru kabineta 2011.gada 27.decembra noteikumiem Nr.1019 "Zemes kadastrālās uzmērīšanas noteikumi"		

LATVIJAS REPUBLIKA

APGRŪTINĀJUMU PLĀNS

Zemes vienības kadastra apzīmējums: 66720070612

Apgrūtinājumu saraksts:

1.	7313030500 - biosfēras rezervāta ainavu aizsardzības zonas teritorija - 3.12 ha
----	---

Plānā attēlota informācija par apgrūtinājumiem 2024.gada 12.jūnijā

Plāna mērogs 1: 10000

Zemes vienības platība: 3.12 ha

|x=398000
|y=522000

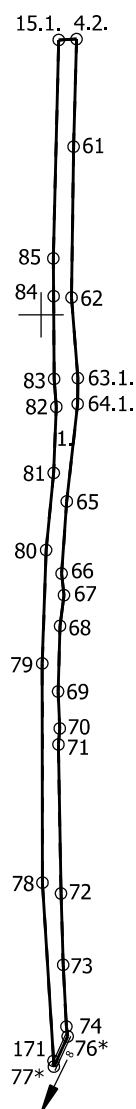

Apgrūtinājumu plāns	66720070612	Plāna mērogs 1: 10000	2.lapa no 2
Mērnīeks Viktors Poškus sertifikāts Nr. AB0121	Plāns sagatavots atbilstoši Ministru kabineta 2011.gada 27.decembra noteikumiem Nr.1019 "Zemes kadastrālās uzmērīšanas noteikumi"		

LATVIJAS REPUBLIKA

SITUĀCIJAS PLĀNS

Zemes vienības kadastra apzīmējums: 66720070612

Plānā attēlota informācija atbilstoši situācijai apvidū 2024.gada 12.jūnijā

Plāna mērogs 1: 10000

Zemes vienības platība: 3.12 ha

ZEMES LIETOŠANAS VEIDU EKSPLIKĀCIJA

Zemes vienības platība ha	ZEMES LIETOŠANAS VEIDU EKSPLIKĀCIJA													
	Lauksaimniecībā izmant. zeme	TAJĀ SKAITĀ				Meži	Krūmāji	Purvi	Ūdens objektu zeme	t. sk.		Zem ēkām un pagalmiem	Zem ceļiem	Pārējās zemes
		Arauzeme	Augļu dārzī	Plavas	Ģarības					Zem ūdeņiem	zem zivju dīķiem			
3.12	-	-	-	-	-	3.06	-	-	0.02	0.02	-	-	0.04	-

x=398000
y=522000

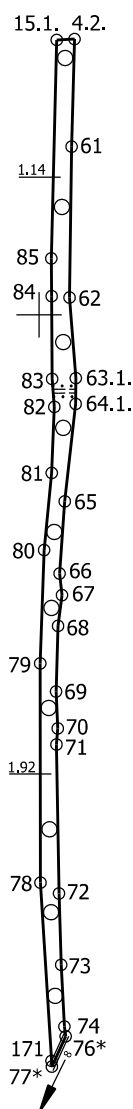

Situācijas plāns	66720070612	Plāna mērogs 1: 10000	2.lapa no 2
Mērnieks Viktors Poškus sertifikāts Nr. AB0121	Plāns sagatavots atbilstoši Ministru kabineta 2011.gada 27.decembra noteikumiem Nr.1019 "Zemes kadastrālās uzmērīšanas noteikumi"		

LATVIJAS REPUBLIKA

ZEMES ROBEŽU PLĀNS

Zemes vienības kadastra apzīmējums: 66720070612

Plāns izgatavots pamatojoties uz Limbažu novada pašvaldības centrālās pārvaldes nekustamā īpašuma un teritorijas plānojuma nodaļas 13.05.2024. lēmumu Nr.8.17/24/78 "Par zemes ierīcības projekta apstiprināšanu un lietošanas mērķa noteikšanu nekustamajā īpašumā Salacgrīvas valsts mežs Nr.6672, Salacgrīvas pagastā, Limbažu novadā", un pamatojoties uz mērnika Viktora Poškus 12.06.2024. atzinumu "Par konstatēto koordinātu neatbilstību zemes vienībai ar kadastra apzīmējumu 66720070424"

Zemes vienība izveidota sadalot zemes vienību ar kadastra apzīmējumu 66720070424

Robežas noteiktas: 12.06.2024.

Plāna mērogs 1: 10000

Zemes vienības platība: 3.12 ha

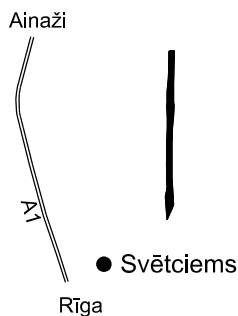

Posms	L
4.2. - 15.1.	23.52
85 - 84	50.01
84 - 83	109.50
83 - 82	37.10
82 - 81	87.50
81 - 80	102.52
97 - 96	24.98
96 - 167	50.01
167 - 95	29.96
92 - 91	85.01
91 - 90	100.02
90 - 89	44.86
89 - 88	84.61
74 - 73	81.88
71 - 70	48.88
70 - 69	21.38
69 - 68	86.83
68 - 67	28.77
67 - 66	41.04
66 - 65	95.68
64 - 63	34.10
63 - 62	107.02

x=398000
y=522000

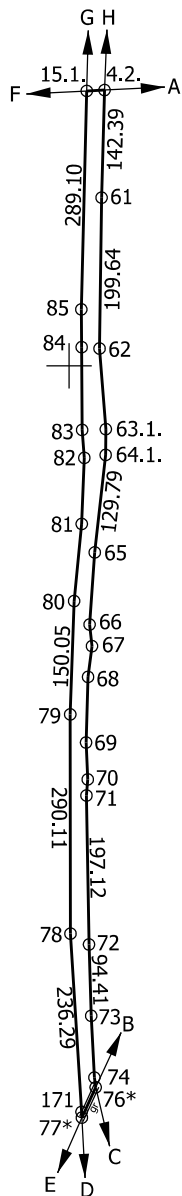

Robežjošo zemes vienību saraksts:
no A līdz B: 66720070611
no B līdz C: 66720070642
no C līdz D: 66720070646
no D līdz E: 66720070644
no E līdz F: 66720070610
no F līdz G: 66720070639
no G līdz H: 66720070640
no H līdz A: 66720070641

Zemes vienības platība: 3.12 ha (3.1213 ha)

Zemes robežu plāns	66720070612	Plāna mērogs 1: 10000	2.lapa no 2
Mērnieks Viktors Poškus sertifikāts Nr. AB0121	Plāns sagatavots atbilstoši Ministru kabineta 2011.gada 27.decembra noteikumiem Nr.1019 "Zemes kadastrālās uzmērīšanas noteikumi"		

LATVIJAS REPUBLIKA

APGRŪTINĀJUMU PLĀNS

Zemes vienības kadastra apzīmējums: 66720070613

Apgrūtinājumu saraksts:

1.	7313030500 - biosfēras rezervāta ainavu aizsardzības zonas teritorija - 3.38 ha
----	---

Plānā attēlota informācija par apgrūtinājumiem 2024.gada 12.jūnijā

Plāna mērogs 1: 10000

Zemes vienības platība: 3.38 ha

x=398000
y=522000

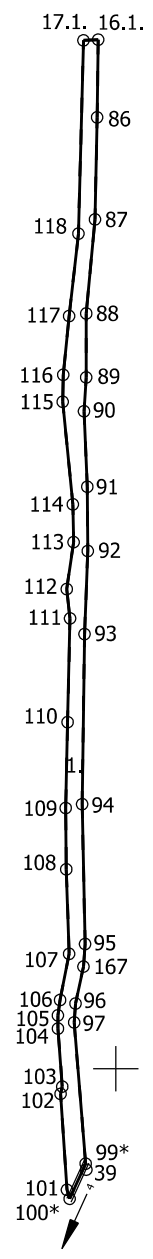

Apgrūtinājumu plāns	66720070613	Plāna mērogs 1: 10000	2.lapa no 2
Mērnīeks Viktors Poškus sertifikāts Nr. AB0121	Plāns sagatavots atbilstoši Ministru kabineta 2011.gada 27.decembra noteikumiem Nr.1019 "Zemes kadastrālās uzmērīšanas noteikumi"		

LATVIJAS REPUBLIKA

SITUĀCIJAS PLĀNS

Zemes vienības kadastra apzīmējums: 66720070613

Plānā attēlota informācija atbilstoši situācijai apvidū 2024.gada 12.jūnijā

Plāna mērogs 1: 10000

Zemes vienības platība: 3.38 ha

ZEMES LIETOŠANAS VEIDU EKSPLIKĀCIJA

Zemes vienības platība ha	ZEMES LIETOŠANAS VEIDU EKSPLIKĀCIJA													
	Lauksaimniecībā izmant. zeme	TAJĀ SKAITĀ				Meži	Krūmāji	Purvi	Ūdens objektu zeme	t. sk.			Zem ceļiem	Pārējās zemes
		Arauzeme	Augļu dārzī	Pļavas	Ģarības					Zem ūdeņiem	zem zivju dīķiem	Zem ēkām un pagalmiem		
3.38	-	-	-	-	-	3.32	-	-	0.02	0.02	-	-	0.04	-

x=398000
y=522000

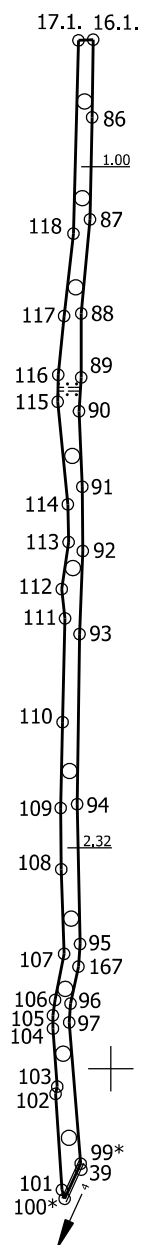

Situācijas plāns

66720070613

Plāna mērogs 1: 10000

2.lapa no 2

Mērnieks Viktors Poškus
sertifikāts Nr. AB0121

Plāns sagatavots atbilstoši Ministru kabineta 2011.gada 27.decembra
noteikumiem Nr.1019 "Zemes kadastrālās uzmērīšanas noteikumi"

LATVIJAS REPUBLIKA

ZEMES ROBEŽU PLĀNS

Zemes vienības kadastra apzīmējums: 66720070613

Plāns izgatavots pamatojoties uz Limbažu novada pašvaldības centrālās pārvaldes nekustamā īpašuma un teritorijas plānojuma nodaļas 13.05.2024. lēmumu Nr.8.17/24/78 "Par zemes ierīcības projekta apstiprināšanu un lietošanas mērķa noteikšanu nekustamajā īpašumā Salacgrīvas valsts mežs Nr.6672, Salacgrīvas pagastā, Limbažu novadā", un pamatojoties uz mērnika Viktora Poškus 12.06.2024. atzinumu "Par konstatēto koordinātu neatbilstību zemes vienībai ar kadastra apzīmējumu 66720070424"

Zemes vienība izveidota sadalot zemes vienību ar kadastra apzīmējumu 66720070424

Robežas noteiktas: 12.06.2024.

Plāna mērogs 1: 10000

Zemes vienības platība: 3.38 ha

ZEMES VIENĪBA UZMĒRĪTA
LKS-92 TM
Mēroga koeficients: 0.999606

ZEMES VIENĪBAS IZVIETOJUMA SHĒMA

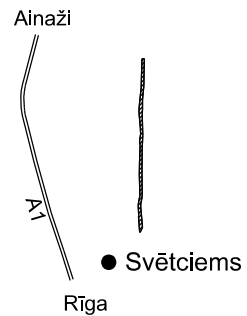

x=398000
y=522000

Posms	L
88 - 89	84.61
89 - 90	44.86
90 - 91	100.02
91 - 92	85.01
93 - 94	110.02
95 - 167	29.96
167 - 96	50.01
96 - 97	24.98
102 - 103	9.82
103 - 104	77.03
104 - 105	17.48
105 - 106	20.54
106 - 107	62.25
108 - 109	81.13
111 - 112	39.02
112 - 113	62.78
113 - 114	50.01
115 - 116	35.71
117 - 118	78.11
17.1. - 16.1.	19.54

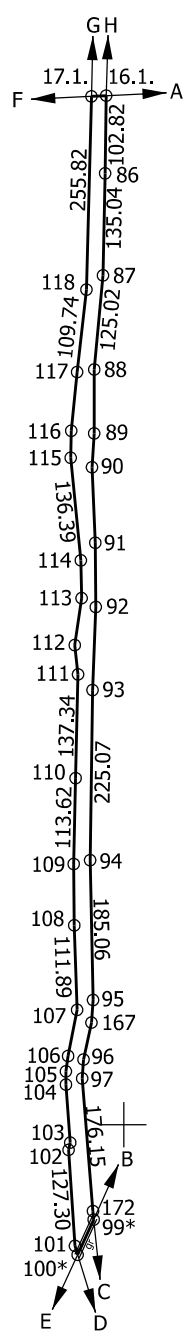

Robežjojošo zemes vienību saraksts:
no A līdz B: 66720070610
no B līdz C: 66720070644
no C līdz D: 66720070645
no D līdz E: 66720070643
no E līdz F: 66720070609
no F līdz G: 66720070637
no G līdz H: 66720070638
no H līdz A: 66720070639

Zemes vienības platība: 3.38 ha (3.3849 ha)

Zemes robežu plāns	66720070613	Plāna mērogs 1: 10000	2.lapa no 2
Mērnieks Viktors Poškus sertifikāts Nr. AB0121	Plāns sagatavots atbilstoši Ministru kabineta 2011.gada 27.decembra noteikumiem Nr.1019 "Zemes kadastrālās uzmērīšanas noteikumi"		