

Nosūtīt uz e-pastu

XML

PDF

Vidzemes rajona tiesa
 Limbažu pilsētas zemesgrāmatas nodalījums Nr. 10000204483
 Kadastra numurs: 66010080098
 Nosaukums:
 Adrese/atrašānās vieta: Priežu iela 10A, Limbaži, Limbažu nov.

Ieraksta Nr.	I daļas 1.iedaļa Nekustams īpašums, servitūti un reālnastas, pievienotie zemes gabali	Domājamā daļa	Platība, lielums
1.1.	Zemes gabals ar kadastra apzīmējumu 6601 008 0098.		4613 m ²
1.2.	Veterinārās laboratorijas ēka (kadastra apzīmējums 6601 008 0098 001).		
1.3.	Nedzīvojamā ēka - pagaidu stacionārs (kadastra apzīmējums 6601 008 0098 002).		
	<i>Žurn. Nr. 300001353587, lēmums 24.02.2006., tiesnese Sandra Vītola</i>		
2.1.	Būve (kadastra apzīmējums 66010080098003).		
	<i>Žurn. Nr. 300005190404, lēmums 04.09.2020., tiesnese Lolita Marovska</i>		
Ieraksta Nr.	I daļas 2.iedaļa Atdalītie zemes gabali, servitūtu un reālnastu pārgrozījumi un dzēsumi	Domājamā daļa	Platība, lielums
	Nav ierakstu		
Ieraksta Nr.	II daļas 1.iedaļa Nekustama īpašuma īpašnieks, īpašumtiesību pamats	Domājamā daļa	Summa
1.1.	Īpašnieks: Latvijas valsts, Latvijas Republikas Zemkopības ministrijas, nodokļu maksātāja kods 90000064161 personā.	1	
1.2.	Pamats: 2005. gada 28. decembra uzziņa Nr.8-4/6945 par nekustamu īpašumu, 1960. gada 14. marta valsts pieņemšanas komisijas akts.		
	<i>Žurn. Nr. 300001353587, lēmums 24.02.2006., tiesnese Sandra Vītola</i>		
2.1.	Pamats būves pievienošanai : 2020.gada 27.augusta Pārtikas un veterinārā dienesta izziņa par būves atrašanos bilancē.		
	<i>Žurn. Nr. 300005190404, lēmums 04.09.2020., tiesnese Lolita Marovska</i>		
Ieraksta Nr.	II daļas 2.iedaļa Atzīmes un aizliegumi, pēcmantinieku iecelšana, mantojuma līgumi, šo ierakstu pārgrozījumi un dzēsumi		
	Nav ierakstu		

ieraksta Nr.	III daļas 1.iedaļa Lietu tiesības, kas apgrūtina nekustamu īpašumu		Platība, lielums
1.1.	Atzīme - nekustams īpašums atrodas Ziemeļvidzemes biosfēras rezervāta neitrālajā zonā. <i>Dzēsts</i> <i>Saisīts ar ierakstu: III daļas 2.iedaļa 1.1 (300005190404)</i>		
1.2.	Atzīme - elektrisko tīklu gaisvadu līnijas 20 kV aizsargjosla. <i>Dzēsts</i> <i>Saisīts ar ierakstu: III daļas 2.iedaļa 1.1 (300005190404)</i>		
1.3.	Atzīme - elektrisko tīklu gaisvadu līnijas 0,4 kV aizsargjosla. <i>Dzēsts</i> <i>Saisīts ar ierakstu: III daļas 2.iedaļa 1.1 (300005190404)</i>		
1.4.	Atzīme - servitūts - tiesība uz braucamo ceļu par labu nekustamajam īpašumam ar kadastra numuru 6601 008 0099.		
1.5.	Pamats: 2005. gada 28. decembra uzziņa Nr.8-4/6945 par nekustamu īpašumu.		
	<i>Žurn. Nr. 300001353587, lēmums 24.02.2006., tiesnese Sandra Vītola</i>		
ieraksta Nr.	III daļas 2.iedaļa Pārgrozījumi pirmās iedaļas ierakstos, šo ierakstu un to pārgrozījumu dzēsumi		Platība, lielums
1.1.	Dzēsti 1.iedaļas ieraksti Nr.1.1, 1.2, 1.3 (žurnāls Nr.300001353587, 08.02.2006). Pamats: Zemesgrāmatu likuma pārejas noteikumu 19. punkts.		
	<i>Žurn. Nr. 300005190404, lēmums 04.09.2020., tiesnese Lolita Marovska</i>		
ieraksta Nr.	IV daļas 1., 2. iedaļa Ķīlas tiesības un tās pamats		Summa
	Nav ierakstu		
ieraksta Nr.	IV daļas 3.iedaļa Ķīlas tiesību pārgrozījumi, pārgrozījumu dzēsumi		Summa
	Nav ierakstu		
ieraksta Nr.	IV daļas 4., 5. iedaļa Ķīlas tiesību dzēsumi		Summa
	Nav ierakstu		

Informācija par apgrūtinājumiem, kas attiecas uz īpaši aizsargājamām dabas teritorijām vai mikroliegumiem – pieejama dabas datu pārvaldības sistēmā OZOLS <http://ozols.daba.gov.lv>

Informācijas prasītājs: Kristaps Balcers. Pieprasījums izdarīts 09.09.2020. 10:31:32.

Piezīme. Saskaņā ar Eiropas Parlamenta un Padomes 2016.gada 27.aprīļa Regulu Nr.2016/679 par fizisku personu aizsardzību attiecībā uz personas datu apstrādi un šādu datu brīvu apriti un ar ko atceļ Direktīvu 95/46/EK (Vispārīgā datu aizsardzības regula) katrs informācijas pieprasījums no datubāzes tiek reģistrēts.

Valsts vienotās datorizētās zemesgrāmatas
datu izplatīšanas sistēmas (VVDZ DIS) tīmekļa vietne

Kontaktinformācija

Adrese: Antonijas iela 6, Rīga, LV-1010

Vietnes versija: 2.1.75.0



Informatīvā izdruka no Kadastra informācijas sistēmas teksta datiem

Valsts zemes dienests

Īpašums

Kadastra numurs	Nosaukums	Kadastrālā vērtība (EUR)	Zemesgrāmatas nodaļuma numurs	Administratīvā teritorija
66010080098	Priežu iela 10A	12646	100000204483	Limbaži, Limbažu novads

Nekustamā īpašuma novērtējums kadastrā (EUR):	12646
Kopplatība:	0.4613
Platības mērvienība:	ha
Prognozētā kadastrālā vērtība (EUR):	11703 (pēc kadastra datu stāvokļa uz 01.06.2020; izmantošanai no 2021.gada)
Projektētā kadastrālā vērtība (EUR):	17249 (pēc kadastra datu stāvokļa uz 17.06.2020; izmantošanai no 2022.gada)
Prognozētais īpašuma novērtējums (EUR):	11703 (pēc kadastra datu stāvokļa uz 01.06.2020; izmantošanai no 2021.gada)
Projektētais īpašuma novērtējums (EUR):	17249 (pēc kadastra datu stāvokļa uz 17.06.2020; izmantošanai no 2022.gada)

Īpašuma sastāvs

Zemes vienības

Kadastra apzīmējums	Dzīvokļu īpašumos nesadalītās domājamās daļas	Kadastrālā vērtība atbilstoši dzīvokļa īpašumos nesadalītajai domājamajai daļai (EUR)	Adrese
66010080098	1/1	4786	Priežu iela 10A, Limbaži, Limbažu nov., LV-4001

Kadastrālā vērtība (EUR):	4786
Kadastrālās vērtības noteikšanas datums:	01.01.2020
Nekustamā īpašuma objekta platība:	0.4613
Nekustamā īpašuma objekta platības mērvienība:	ha
Statuss:	nekustamais īpašums
Vidējais LIZ kvalitātes novērtējums ballēs:	-
Starpgabals:	Nav
Prognozētā kadastrālā vērtība (EUR):	4786 (pēc kadastra datu stāvokļa uz 01.06.2020; izmantošanai no 2021.gada)
Projektētā kadastrālā vērtība (EUR):	5877 (pēc kadastra datu stāvokļa uz 17.06.2020; izmantošanai no 2022.gada)

Būves, kas atrodas uz zemes vienības

Kadastra apzīmējums	Dzīvokļu īpašumos nesadalītās domājamās daļas	Kadastrālā vērtība atbilstoši dzīvokļa īpašumos nesadalītajai domājamajai daļai (EUR)	Adrese	Nosaukums

66010080098001	1/1	5613	Priežu iela 10A, Limbaži, Limbažu nov., LV-4001	Veterinārā laboratorija
66010080098002	1/1	1304	Priežu iela 10A, Limbaži, Limbažu nov., LV-4001	Pagaidu stacionārs
66010080098003	1/1	943	Priežu iela 10A, Limbaži, Limbažu nov., LV-4001	Šķūnis

Zemes vienības platības sadalījums pa lietošanas veidiem

Platība:	0.4613
Platības mērvienība:	ha
Lauksaimniecībā izmantojamās zemes platība:	0.0000
t.sk. Aramzemes platība:	0.0000
t.sk. Augļu dārzu platība:	0.0000
t.sk. Pļavu platība:	0.0000
t.sk. Ganību platība:	0.0000
no tām meliorētā lauksaimniecībā izmantojamā zeme:	0.0000
Mežu platība:	0.0000
t.sk. Jaunaudzes platība:	0.0000
Krūmāju platība:	0.0000
Purvu platība:	0.0000
Ūdens objektu zeme:	0.0000
t.sk. Zeme zem ūdeņiem:	0.0000
t.sk. Zeme zem zivju dīķiem:	0.0000
Zemes zem ēkām platība:	0.4375
Zemes zem ceļiem platība:	0.0238
Pārējās zemes platība:	0.0000

Lietošanas mērķi

Mērķis	Kods	Platība	Platības mērvienība
Pārējo sabiedriskās nozīmes objektu apbūve	0908	0.4613	ha

Apgrūtinājumi

Nr.	Noteikšanas datums	Tips	Apraksts	Platība	Mērv.
1	06.10.2005	7313030600	biosfēras rezervāta neitrālās zonas teritorija	0.4613	ha
2	06.10.2005	020501	aizsargjoslas teritorija gar elektrisko tīklu gaisvadu līniju ārpus pilsētām un ciemiem, kā arī pilsētu lauku teritorijās	0.0230	ha
3	06.10.2005	020501	aizsargjoslas teritorija gar elektrisko tīklu gaisvadu līniju ārpus pilsētām un ciemiem, kā arī pilsētu lauku teritorijās	0.0410	ha
4	06.10.2005	7315030100	ceļa servitūta teritorija	0.0238	ha

Mērniecība

Mērniecības metode	Mērnieks	Uzmērīšanas datums
instrumentālā uzmērīšana, iesaistoties valsts ģeodēziskajā tīklā	Kaspars Dzenis	06.10.2005

Reģistrētās atzīmes:

Būves

Kadastra apzīmējums	Dzīvokļu īpašumos nesadalītās domājamās daļas	Kadastrālā vērtība atbilstoši dzīvokļa īpašumos nesadalītajai domājamajai daļai (EUR)	Adrese	Nosaukums
66010080098001	1/1	5613	Priežu iela 10A, Līmbaži, Līmbažu nov., LV-4001	Veterinārā laboratorija

Kadastrālā vērtība (EUR):	5613
Kadastrālās vērtības noteikšanas datums:	01.01.2020
Prognozētā kadastrālā vērtība (EUR):	5613 (pēc kadastra datu stāvokļa uz 01.06.2020; izmantošanai no 2021.gada)
Projektētā kadastrālā vērtība (EUR):	9116 (pēc kadastra datu stāvokļa uz 17.06.2020; izmantošanai no 2022.gada)
Nekustamā īpašuma objekta platība (kv.m.):	175.3
Galvenais lietošanas veids:	1264 - Ārstniecības vai veselības aprūpes iestāžu ēkas
Būves tips:	12640101 - Ārstniecības vai veselības aprūpes iestāžu ēkas
Ekspluatācijas uzsākšanas gads:	1953
Ekspluatācijā pieņemšanas gads(-i):	-
Kadastrālās uzmērīšanas datums:	06.11.2004

Kopējās platības sadalījums pa platību veidiem

Kopējā platība (kv.m.):	175.3
Lietderīgā platība (kv.m.):	175.3
Dzīvokļu kopējā platība (kv.m.):	0
Dzīvokļu platība (kv.m.):	0
Dzīvojamā platība (kv.m.):	0
Dzīvokļu palīgtelpu platība (kv.m.):	0
Dzīvokļu ārtelpu platība (kv.m.):	0
Nedzīvojamo telpu platība (kv.m.):	175.3
Nedzīvojamo iekštelpu platība (kv.m.):	175.3
Nedzīvojamo ārtelpu platība (kv.m.):	0
Koplietošanas palīgtelpu platība (kv.m.):	0
Koplietošanas iekštelpu platība (kv.m.):	0
Koplietošanas ārtelpu platība (kv.m.):	0

Būves kadastrālā uzmērīšana

Telpu grupu skaits:	1
Virszemes stāvu skaits:	2
Pazemes stāvu skaits:	0
Nolietojums (%):	40
Nolietojuma aprēķina datums:	-

Telpu grupas

Kadastra apzīmējums	Adrese
66010080098001001	-

Ēkas vēsture

Ēkas liters	Ēkas vēsturiskais nosaukums
1,a	veterinārā laboratorija

Būves apjoma rādītāji

Apjoma rādītāja veids	Apjoma rādītāja nosaukums	Apjoms un mērvienība	Tipa/elementa kods	Tipa/elementa nosaukums
Apbūves laukums	-	178.8 apbūves laukuma kv.m.	-	-
Būvtilpums	-	857.0 kub.m.	-	-

Būves konstruktīvie elementi

Nosaukums	Materiāls	Konstruktijas veids	Ekspluatācijas uzsākšanas gads	Ekspluatācijā pieņemšanas gads(-i)	Nolietojums (%)
Pamati	Laukakmens	-	1953	-	20
Ārsienas un karkasi	Silikātķieģeļi	-	1953	-	50
Pārsegumi	Kokmateriāli	-	1953	-	30
Jumts (segums)	Azbestcements	-	1953	-	40

Reģistrētie labiekārtojumi

Labiekārtojuma veids	Apjoms (ja tāds ir)	Labiekārtojuma noteikšanas veids (ja tāds ir)
Apkure. Centralizētā		
Aukstā ūdens apgāde		
Citi, iepriekš neklasificēti, labiekārtojumi. Pods / pusuārs / bidē		
Elektroapgāde		
Kanalizācija. Nav reģistrēts sadzīves kanalizācijas veids		

66010080098002	1/1	1304	Priežu iela 10A, Līmbaži, Līmbažu nov., LV-4001	Pagaidu stacionārs
----------------	-----	------	--	-----------------------

Kadastrālā vērtība (EUR):	1304
Kadastrālās vērtības noteikšanas datums:	01.01.2020
Prognozētā kadastrālā vērtība (EUR):	1304 (pēc kadastra datu stāvokļa uz 01.06.2020; izmantošanai no 2021.gada)
Projektētā kadastrālā vērtība (EUR):	2256 (pēc kadastra datu stāvokļa uz 17.06.2020; izmantošanai no 2022.gada)
Nekustamā īpašuma objekta platība (kv.m.):	47.0
Galvenais lietošanas veids:	1264 - Ārstniecības vai veselības aprūpes iestāžu ēkas
Būves tips:	12640101 - Ārstniecības vai veselības aprūpes iestāžu ēkas
Ekspluatācijas uzsākšanas gads:	1957
Ekspluatācijā pieņemšanas gads(-i):	-
Kadastrālās uzmērīšanas datums:	06.11.2004

Kopējās platības sadalījums pa platību veidiem

Kopējā platība (kv.m.):	47
Lietderīgā platība (kv.m.):	47
Dzīvokļu kopējā platība (kv.m.):	0

Dzīvokļu platība (kv.m.):	0
Dzīvojamā platība (kv.m.):	0
Dzīvokļu palīgtelpu platība (kv.m.):	0
Dzīvokļu ārtelpu platība (kv.m.):	0
Nedzīvojamo telpu platība (kv.m.):	47
Nedzīvojamo iekštelpu platība (kv.m.):	47
Nedzīvojamo ārtelpu platība (kv.m.):	0
Koplietošanas palīgtelpu platība (kv.m.):	0
Koplietošanas iekštelpu platība (kv.m.):	0
Koplietošanas ārtelpu platība (kv.m.):	0

Būves kadastrālā uzmērīšana

Telpu grupu skaits:	1
Virszemes stāvu skaits:	1
Pazemes stāvu skaits:	0
Nolietojums (%):	45
Nolietojuma aprēķina datums:	-

Telpu grupas

Kadastra apzīmējums	Adrese
66010080098002001	-

Ēkas vēsture

Ēkas liters	Ēkas vēsturiskais nosaukums
2	stacionārs

Būves apjoma rādītāji

Apjoma rādītāja veids	Apjoma rādītāja nosaukums	Apjoms un mērvienība	Tipa/elementa kods	Tipa/elementa nosaukums
Apbūves laukums	-	63.4 apbūves laukuma kv.m.	-	-
Būvtilpums	-	197.0 kub.m.	-	-

Būves konstruktīvie elementi

Nosaukums	Materiāls	Konstrukcijas veids	Ekspluatācijas uzsākšanas gads	Ekspluatācijā pieņemšanas gads(-i)	Nolietojums (%)
Pamati	Dzelzsbetons	-	1957	-	25
Ārsienas un karkasi	Vieglbetoni	-	1957	-	40
Pārsegumi	Kokmateriāli	-	1957	-	55
Jumts (segums)	Azbestcements	-	1957	-	55

Reģistrētie labiekārtojumi

Labiekārtojuma veids	Apjoms (ja tāds ir)	Labiekārtojuma noteikšanas veids (ja tāds ir)
Elektroapgāde		

66010080098003	1/1	943	Priežu iela 10A, Līmbaži, Līmbažu nov., LV-4001	Šķūnis
Kadastrālā vērtība (EUR):		943		

Kadastrālās vērtības noteikšanas datums:	01.01.2020
Prognozētā kadastrālā vērtība (EUR):	943 (pēc kadastra datu stāvokļa uz 01.06.2020; izmantošanai no 2021.gada)
Projektētā kadastrālā vērtība (EUR):	2549 (pēc kadastra datu stāvokļa uz 17.06.2020; izmantošanai no 2022.gada)
Nekustamā īpašuma objekta platība (kv.m.):	113.3
Galvenais lietošanas veids:	1274 - Citas, iepriekš neklasificētas, ēkas
Būves tips:	12740203 - Siltumnīcas ar kopējo platību līdz 60 m2 (ieskaitot), šķūņi un citas palīgēkas
Ekspluatācijas uzsākšanas gads:	1962
Ekspluatācijā pieņemšanas gads(-i):	-
Kadastrālās uzmērīšanas datums:	06.11.2004

Kopējās platības sadalījums pa platību veidiem

Kopējā platība (kv.m.):	113.3
Lietderīgā platība (kv.m.):	113.3
Dzīvokļu kopējā platība (kv.m.):	0
Dzīvokļu platība (kv.m.):	0
Dzīvojamā platība (kv.m.):	0
Dzīvokļu palīgtelpu platība (kv.m.):	0
Dzīvokļu ārtelpu platība (kv.m.):	0
Nedzīvojamo telpu platība (kv.m.):	113.3
Nedzīvojamo iekštelpu platība (kv.m.):	113.3
Nedzīvojamo ārtelpu platība (kv.m.):	0
Koplietošanas palīgtelpu platība (kv.m.):	0
Koplietošanas iekštelpu platība (kv.m.):	0
Koplietošanas ārtelpu platība (kv.m.):	0

Būves kadastrālā uzmērīšana

Telpu grupu skaits:	1
Virszemes stāvu skaits:	1
Pazemes stāvu skaits:	0
Nolietojums (%):	50
Nolietojuma aprēķina datums:	-

Telpu grupas

Kadastra apzīmējums	Adrese
66010080098003001	-

Ēkas vēsture

Ēkas liters	Ēkas vēsturiskais nosaukums
3,5	šķūnis

Būves apjoma rādītāji

Apjoma rādītāja veids	Apjoma rādītāja nosaukums	Apjoms un mērvienība	Tipa/elementa kods	Tipa/elementa nosaukums
Apbūves laukums	-	123.0 apbūves laukuma kv.m.	-	-
Būvtilpums	-	328.0 kub.m.	-	-

Dokumenti

Dokumenta veids	Izdošanas datums	Izdošanas nr.	Izdevējietāde
Cita veida dokuments	16.02.2010	8.2-28/650	LR Zemkopības ministrija

Būves konstruktīvie elementi

Nosaukums	Materiāls	Konstrukcijas veids	Ekspluatācijas uzsākšanas gads	Ekspluatācijā pieņemšanas gads(-i)	Nolietojums (%)
Pamati	Dzelzsbetons	-	1962	-	30
Ārsienas un karkasi	Kokmateriāli	-	1962	-	60
Jumts (segums)	Azbestcements	-	1962	-	45

Īpašnieki

Personas kods / reģ. nr.	Vārds, uzvārds / Nosaukums	Domājamās daļas	Personas statuss	Īpašuma kad. nr. / būves kad. apz.	Adrese
90000064161	Latvijas Republikas Zemkopības ministrija	1/1	valsts	66010080098	Republikas laukums 2, Rīga, LV-1010
Citi vārdi:				-	
Īpašumtiesību statuss:				Īpašnieks	
90000064301	Pārtikas un veterinārais dienests	1/1	valsts	66010080098	Peldu iela 30, Rīga, LV-1050
Citi vārdi:				-	
Īpašumtiesību statuss:				Lietotājs	

Zemesgrāmata

Nosaukums	Lēmuma datums	Lēmuma pamatojums
Limbažu pilsētas zemesgrāmata	04.09.2020	-
Limbažu pilsētas zemesgrāmata	24.02.2006	-

Dokumenti

Dokumenta veids	Izdošanas datums	Izdošanas nr.	Izdevējietāde
Cita veida dokuments	14.11.2006	8-5/6140	LR Zemkopības ministrija
Zemesgrāmatas akts (vēsturiskais)	25.02.2006	-	Limbažu zemesgrāmatu nodaļa
Lēmums par iepriekšējo lēmumu izmaiņu	06.12.2005	14	Limbažu pilsētas dome
Zemes robežu plāns mērogā 1:1000	14.11.2005	-	SIA Limbažu mērniecības birojs
Lēmums par zemes lietošanas tiesībām	09.11.2004	14.3.§-1.	Limbažu pilsētas domes zemes komisija
Cita veida dokuments	06.11.2004	-	VZD Vidzemes reģionālās nodaļas Kadastra pārvaldes Limbažu birojs
Pašvaldības vai valsts iestādes izziņa	26.10.2004	3-4.3./125	Limbažu pilsētas dome
Lēmums par adreses noteikšanu vai maiņu	30.06.2004	7;12§	Limbažu pilsētas dome
Cita veida dokuments	12.12.1996	18.4	Limbažu pilsētas dome

Akts par būves pieņemšanu ekspluatācijā	14.03.1960	-	Limbažu raj DDP (veterinārā laboratorija un pagaidu stacuoņārs)
--	------------	---	--

Šai informācijai ir tikai informatīvs raksturs un tai nav juridiska spēka.

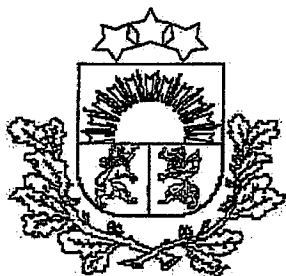

LATVIJAS REPUBLIKA

Limbažu rajona Limbažu pilsētas

Priežu iela 10A

Ēku un būvju īpašumam

Kadastra Nr.6601 508 0013

piesaistītās

ZEMES ROBEŽU PLĀNS

Ēku un būvju īpašums atrodas uz Zemes grāmatā neregistrētas zemes vienības ar kadastra apzīmējumu 6601 008 0098

Robežas noteiktas dabā atbilstoši Limbažu pilsētas domes zemes komisijas 2004.gada 8.jūnija sēdes protokolam Nr.9,3.§

Robežu plāns sastādīts pēc 2004. gada robežu uzmērīšanas materiāliem mērogā 1 : 1000 .

Ēku un būvju īpašumam piesaistītās zemes platība ir 0.4613 ha (4613 kv.m)



VZD VIDZEMES REĢIONĀLĀ NODAĻA

**KADAŠTRA
PĀRVALDĒS**

Limbažu biroja vadītāja

I.Krūmiņa

27-01-2005

E K S P L I K Ā C I J A

zemes lietošanas veidi

Zemes nogabalu Nr.	Kopplatība ha	zemes lietošanas veidi												
		tajā skaitā				Meži	Kromājumi	Purvi	Zem udeplēm	Zem zivju dīķiem	Zem ekām un pagalmiem	Zem ceļiem	Pārējās zemes	Mellorēta lauksaimniecība izmant. zeme
Lauksaimn. izmant. zeme	Arauzeme	Augļu darzi	Pļavas	Ganības										
0.4613	-	-	-	-	-	-	-	-	-	-	-	-	-	-

Zemes izvietojuma shēma

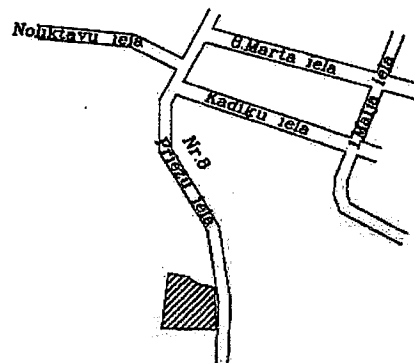

Koordinātes (LKS - 92 TMD m-0.999623)		
Nr.	X	Y
990	373608.76	543248.94
991	373603.65	543277.08
992	373593.45	543289.84
993	373592.14	543302.50
994	373590.35	543302.35
995	373589.31	543312.80
998	373576.48	543313.37
428	373531.83	543315.13
427	373534.10	543241.05

Platība ir 0.4613 ha (4613 kv.m)

Malu garumi
993 - 994 - 1.80 m
994 - 995 - 10.51 m

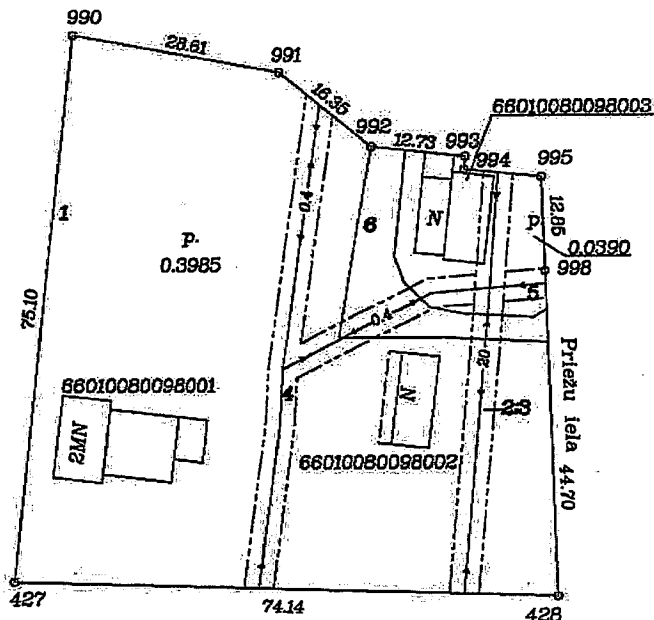

NEKUSTAMĀ IPĀSUMA LIETOŠANAS TIESĪBU APGRŪTINĀJUMI

- 030303 - atrodas Ziemeļvidzemes biosfēras rezervāta neitrālajā zonā - 0.4613 ha
- 020501 - aizsargjosla gar elektrisko tīklu gaisvadu līniju ar nominālo spriegumu 20kV - 0.0230 ha
- 020501 - aizsargjosla gar elektrisko tīklu gaisvadu līniju ar nominālu spriegumu 0.4 kV - 0.0016 ha
- 020501 - aizsargjosla gar elektrisko tīklu gaisvadu līniju ar nominālu spriegumu 0.4 kV - 0.0372 ha
- 020501 - aizsargjosla gar elektrisko tīklu gaisvadu līniju ar nominālu spriegumu 0.4 kV - 0.0022 ha
- 050203 - servitūts-tiesība uz braucamo ceļu par labu nekustamajam ipāsumam ar kadastra numuru 6601 008 0099 - 0.0238 ha

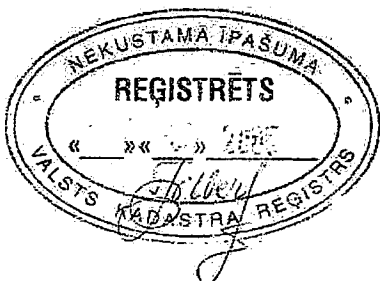

M 1:1000

ZVĒRINĀTS MĒRĒNIKS RAIMONDS KOKINS - Sertifikāts Nr.168		
Robežas uzņēm.	06.12.2004.	R.Kokins

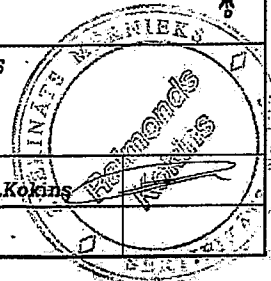

LATVIJAS REPUBLIKAS VALSTS ZEMES DIENESTA
VIDZEMES REĢIONĀLĀ NODAĻA

NEKUSTAMĀ ĪPAŠUMA
TEHNISKĀS INVENTARIZĀCIJAS
LIETA

_____ rajons
Limbaži pilsēta
Priežu IELA 10A iela
_____ pagasts*
(pilsētas lauku teritorija)

_____ (īpašuma nosaukums)

KADASTRA NUMURS

6 6 0 1 | 0 0 8 | 0 0 9 8

Arhīva lietas Nr. 515

SATURA RĀDĪTĀJS

Nr.	Dokumenta nosaukums	Lapu Nr.
1.	Pūvju tehn. inv. lietu kopsavilkums	1
2.	Situācijas plāns	2
3.	JIL-001 (Veterinārā laboratorija)	3 ÷ 7
4.	JIL-002 (Pagaidu stacionārs)	8 ÷ 11
5.	JIL-003 (skūnis)	12 ÷ 15
6.		
7.		
8.		
9.		
10.		
11.		
12.		
13.		
14.		
15.		
16.		
17.		
18.		
19.		
20.		
21.		
22.		
23.		
24.		
25.		
26.		
27.		
28.		
29.		
30.		

LR VZD VIDZEMES REĢIONĀLĀ NODAĻA
BŪVJU TEHNISKĀS INVENTARIZĀCIJAS LIETU KOPSAVILKUMS

Ēkas

Būvniecības objekta apzīmējums	Būvniecības nosaukums	Aršēnu materiāls	Virszemes stāvu skaits	Būvniecības dziļums (atb. m.)	Apbūves laukums (kv. m.)	Plānotais mērķējums (%)	Parvārdīgās būvniecības pazīmes
Adrese: Limbažu raj. Limbaži Priekšu iela 10A, Pasta indekss 4001							
66010080098001	Veterinārā laboratorija	Ķieģeļu mūris	2	857	178.8	40	NAV
66010080098002	Pagaidu stacionārs	Viegļbetons	1	197	63.4	45	NAV
66010080098003	Šķūnis	Koks	1	328	123.0	50	NAV

Tehniskās inventarizācijas lietu kopsavilkuma sagatavotājs: **Inga Bērziņa**

Izpildes datums 22.11.2004

J. Bērziņa
(Paraksts)

Reģionālās nodaļas vadītājs (pilnvarotā persona)

*Kadastru pārvaldes
Limbažu birvija
vadītāja I. Krūmiņa*

(Vārds, Uzvārds)

(Paraksts)



Datums: 2004 . gada "25." "novembrī

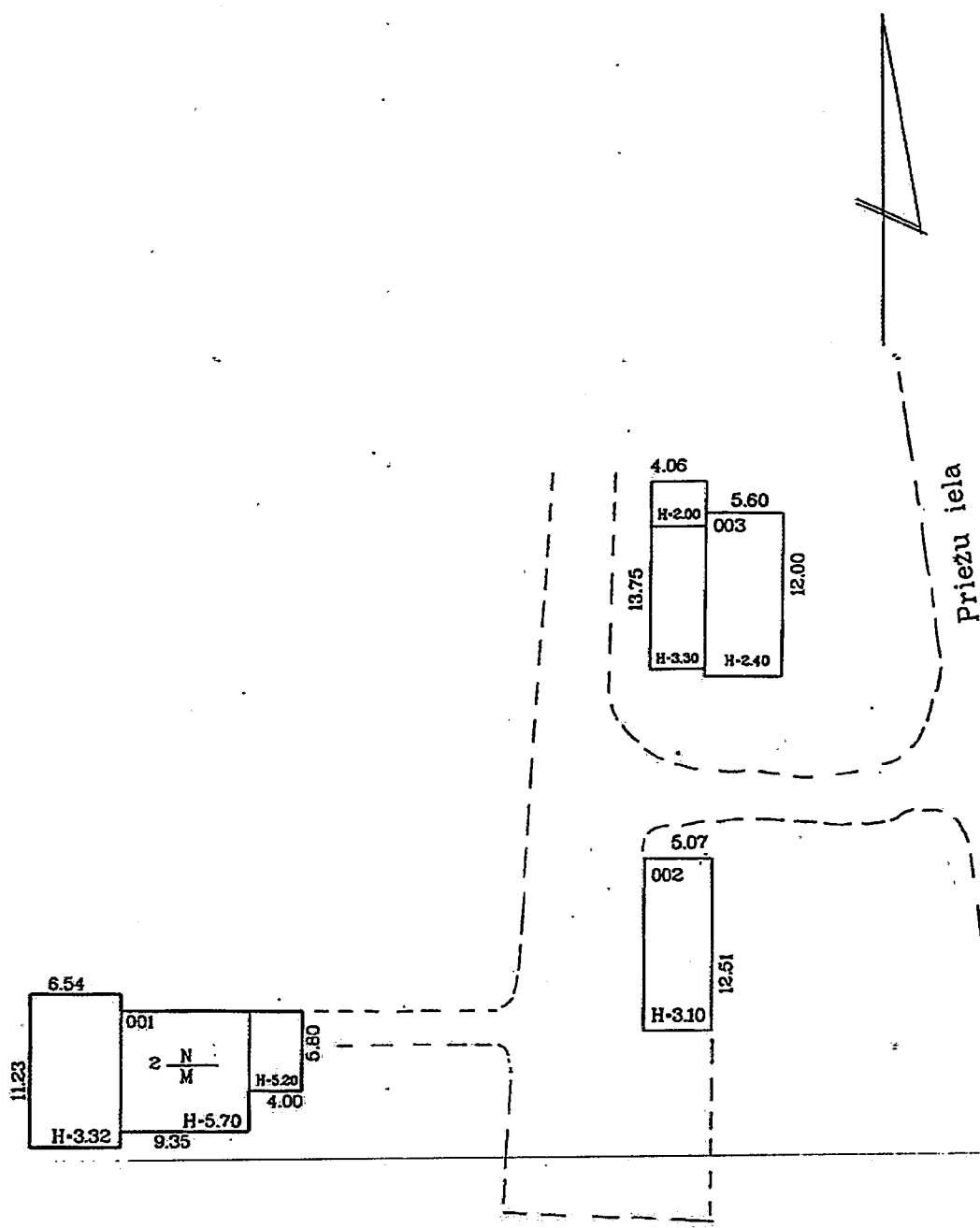

Liters	Būves kadastra apzīmējums
1,a	6601 008 0098 001
2	6601 008 0098 002
3,5,6	6601 008 0098 003

LR VZD VIDZEMES REĢIONĀLĀ NODAĻA

BŪVES
TEHNISKĀS INVENTARIZĀCIJAS LIETA

Numurs: 66010080098001-01

Lapu skaits: 5

BŪVES KADASTRA APZĪMĒJUMS

66010080098001

Veterinārā laboratorija
(Būves nosaukums)

ADRESE: Limbažu raj.
Limbaži
Priežu iela 10A
Pasta indekss 4001

Atzīme par atsavināšanas aizliegumu vai apgrūtinājumu

(Pamatojums)

(Vārds, Uzvārds)

(Paraksts)

Tehniskās inventarizācijas izpildītāji:

Inga Bērziņa

Izpildes datums: 22.11.2004

Inga Bērziņa
(Paraksts)

Tehniskās inventarizācijas darba pārbaudītājs:

Ausma Vītola

Pārbaudes datums: 22.11.2004

Ausma Vītola
(Paraksts)

Reģionālās nodaļas vadītājs (pilnvarotā persona)

Kristīna Kariņa
Kristīna Kariņa
vadītāja I. Kariņa
(Vārds, Uzvārds)

Kristīna Kariņa
(Paraksts)

Datums: 2004 . gada "25." novembrī

Atzīme par reģistrāciju NĪVKR



INFORMĀCIJA PAR PASŪTĪJUMU

Tehniskais inventarizācijas veids: Būves pilna atkārtotā tehniskā inventarizācija
Tehniskais inventarizācijas pasūtītāji: PĀRTIKAS VETERINĀRĀ DIENESTA VALSTS
 VETERINĀRMEDICĪNAS DIAGNOSTISKĀ CENTRA
 VIDZEMES REĢIONĀLĀS VETERINĀRĀS
 LABORATORIJAS LIMBAŽU FILIĀ

Izsniegtie dokumenti:

Pasūtījuma pieteikums
 Nr. 88853 12.10.2004 Pārtikas veterinārā dienesta valsts veterinārmedicīnas
 diagnostikas centrs

INFORMĀCIJA PAR BŪVI

Būves galvenais izmantošanas veids:	1264 Ārstniecības vai veselības aprūpes iestāžu ēkas	
Kapitalitātes grupa	III	
Apbūves laukums	178.8	(apbūves laukuma kv.m.)
Būvtilpums	857	(kub.m.)
Stāvu skaits		
Virszemes:	2	
Pazemes:	0	
Telpu grupu skaits	1	
Dzīvokļu skaits	0	
Pēdējās apsekošanas datums:	06.11.2004	
Ekspluatācijas uzsākšanas gads:	1953	
Ekspluatācijā pieņemšanas gads:		
Konstruktīvo elementu apraksts:		
Pamati	Laukakmeņu mūris	
Ārsienas	Kieģeļu mūris	
Pārsegumi	Koks	
Jumts	Azbestcements loksnes	
Fiziskais nolietojums (%)	40	

Būves iebiekārtojums:

Centrālā apkure
 Elektroapgāde
 Aukstā ūdens apgāde

Vietējā krāsns apkure
 Kanalizācija
 Tualetes telpa

1

Patvaļīgās būvniecības pazīmes: - NAV

BŪVES EKSPLIKĀCIJA

Kopējā platība (kv.m.):	175.3
Lietderīgā platība (kv.m.):	175.3

Nedzīvojamo telpu platība (kv.m.):	175.3
Nedzīvojamo iekštelpu platība (kv.m.):	175.3

TELPU GRUPAS EKSPLIKĀCIJA

Telpu grupas Nr.	Adrešes Nr.	Telpu grupas nosaukums	Telpu grupas kopējā platība (kv.m.)
001		Veterinārā laboratorija	175.3

Telpu grupas Nr.	Adrešes numurs	Telpu grupas izmantošanas veids				
001		1264 Ārstniecības vai veselības aprūpes telpu grupa				
Sv.	Telpas Nr.	Telpas nosaukums	Telpas platība (kv.m.)		Telpas augstums	Patvaļīgas būvniecības pazīmes
			Nedzīvojama iekštelpa	Nedzīvojama ārštelpa		
1	1	Kabinets	8.8		3.02	
1	2	Kabinets	9.8		3.02	
1	3	Kabinets	17.5		3.02	
1	4	Kabinets	4.0		3.02	
1	5	Kabinets	20.0		3.02	
1	6	Kabinets	14.5		3.02	
1	7	Priekštelpa	4.7		3.02	
1	8	Telpa	6.4		3.02	
1	9	Gaitenis	3.1		3.02	
1	10	Tualete	4.1		3.02	
1	11	Kabinets	13.9		3.02	
1	12	Palīgtelpa	2.3		3.02	
1	13	Gaitenis	2.7		3.20	
1	14	Kāpņu telpa	8.2		2.80	
1	15	Kabinets	6.4		2.80	
2	16	Telpa	11.7		2.00	
2	17	Telpa	7.6		2.13	
2	18	Telpa	15.7		2.13	
2	19	Telpa	9.8		2.13	
2	20	Gaitenis	4.1		2.13	
Kopā			175.3	0.0		
Nedzīvojamo telpu platība (kv.m.)					175.3	

LR VZD VIDZEMES REĢIONĀLĀ NODAĻA

**BŪVES
TEHNISKĀS INVENTARIZĀCIJAS LIETA**

Numurs: 66010080098002-01

Lapu skaits: 4

BŪVES KADASTRA APZĪMĒJUMS

66010080098002

Pagaidu stacionārs
(Būves nosaukums)

ADRESE:

Limbažu raj.
Limbaži
Priežu iela 10A
Pasta indekss 4001

Atzīme par atsavināšanas aizliegumu vai apgrūtinājumu

(Pamatojums)

(Vārds, Uzvārds)

(Paraksts)

Tehniskās inventarizācijas izpildītāji:

Izpildes datums: 22.11.2004

Inga Bērziņa

Inga Bērziņa
(Paraksts)

Tehniskās inventarizācijas darba pārbaudītājs:

Pārbaudes datums: 22.11.2004

Ausma Vītola

Ausma Vītola
(Paraksts)

Reģionālās nodaļas vadītājs (pilnvarotā persona)

Valsts kadastra reģistrs

[Paraksts]
(Vārds, Uzvārds)

(Paraksts)

Datums: 2004 . gada "25" novembris

Atzīme par reģistrāciju NĪVKR

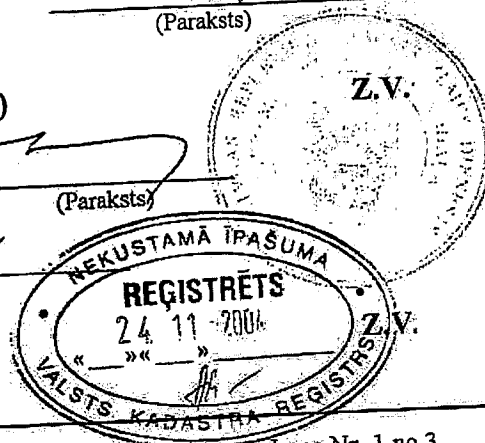

Būves kadastra apzīmējums: 66010080098002

Izdrukas datums: 22.11.2004

Lapa-Nr. 1 no 3

INFORMĀCIJA PAR PASŪTĪJUMU

Tehniskās inventarizācijas veids: Būves pilna atkārtotā tehniskā inventarizācija
Tehniskās inventarizācijas pasūtītāji: PĀRTIKAS VETERINĀRĀ DIENESTA VALSTS
 VETERINĀRMEDICĪNAS DIAGNOSTISKĀ CENTRA
 VIDZEMES REĢIONĀLĀS VETERINĀRĀS
 LABORATORIJAS LIMBAŽU FILIĀ

Iesniegtie dokumenti:

	Pasūtījuma pieteikums
Nr. 88853	12.10.2004 Pārtikas veterinārā dienesta valsts veterinārmedicīnas diagnostikas centrs

INFORMĀCIJA PAR BŪVI

Būves galvenais izmantošanas veids:	1264 Ārstniecības vai veselības aprūpes iestāžu ēkas	
Kapitalitātes grupa	III	
Apbūves laukums	63.4	(apbūves laukuma kv.m.)
Būvtilpums	197	(kub.m.)
Stāvu skaits		
Virszemes:	1	
Pazemes:	0	
Telpu grupu skaits	1	
Dzīvokļu skaits	0	
Pēdējās apsekošanas datums:	06.11.2004	
Ekspluatācijas uzsākšanas gads:	1957	
Ekspluatācijā pieņemšanas gads:		
Konstruktīvo elementu apraksts:		
Pamati	Dzelzsbetons/ betons	
Ārsienas	Vieglbetons	
Pārsegumi	Koks	
Jumts	Azbestcementa loksnes	
Fiziskais nolietojums (%):	45	

Būves labiekārtojums:

Elektroapgāde

Patvaļīgās būvniecības pazīmes: - NAV

BŪVES EKSPLIKĀCIJA

Kopējā platība (kv.m.):	47.0
Lietderīgā platība (kv.m.):	47.0
Nedzīvojamo telpu platība (kv.m.):	47.0
Nedzīvojamo iekštelpu platība (kv.m.):	47.0

TELPU GRUPAS EKSPLIKĀCIJA

Telpu grupas Nr.	Adrešes Nr.	Telpu grupas nosaukums	Telpu grupas kopējā platība (kv.m.)
001		Pagaidu stacionārs	47.0

Telpu grupas numurs	Adrešes numurs	Telpu grupas izmantošanas veids				
001		1264 Ārstniecības vai veselības aprūpes telpu grupa				
Stāvs	Telpas Nr.	Telpas nosaukums	Telpas platība (kv.m.)		Telpas augstums	Patvaļīgās būvniecības pazīmes
			Nedzīvojama telpa	Nedzīvojama ārtelpa		
1	1	Noliktava	16.3		2.85	
1	2	Noliktava	10.4		2.85	
1	3	Stacionārs	20.3		2.85	
Kopā			47.0	0.0		
Nedzīvojamo telpu platība (kv.m.)					47.0	

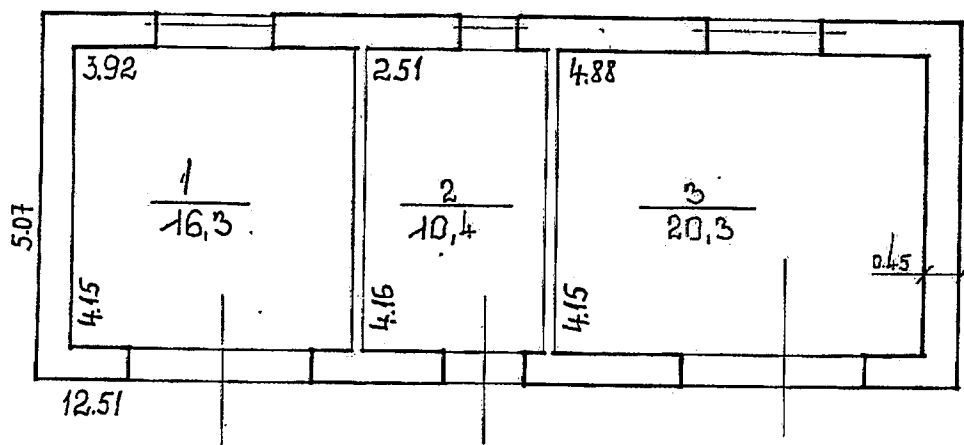

I Stāvs
H=2,85

LR VZD VIDZEMES REĢIONĀLĀ NODAĻA

**BŪVES
TEHNISKĀS INVENTARIZĀCIJAS LIETA**

Numurs: 66010080098003-01

Lapu skaits: - 4 -

BŪVES KĀDASTRA APZĪMĒJUMS

66010080098003

Škūnis
(Būves nosaukums)

ADRESE: Limbažu raj.
Limbaži
Priežu iela 10A
Pasta indekss 4001

Atzīme par atsavināšanas aizliegumu vai apgrūtinājumu		
(Pamatojums)	(Vārds, Uzvārds)	(Paraksts)

Tehniskās inventarizācijas izpildītāji:
Izpildes datums: 22.11.2004

Inga Bērziņa
J. Bērziņa
(Paraksts)

Tehniskās inventarizācijas darba pārbaudītājs:
Pārbaudes datums: 22.11.2004

Ausma Vītola
Ausma Vītola
(Paraksts)

Reģionālās nodaļas vadītājs (pilnvarotā persona)
[Handwritten Name]
(Vārds, Uzvārds)

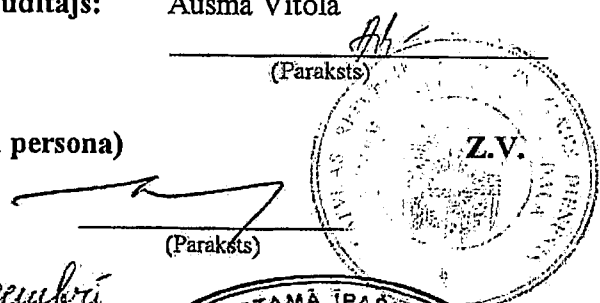

Datums: 2004 . gada "25." novembrī



Atzīme par reģistrāciju NĪVKR

INFORMĀCIJA PAR PASŪTĪJUMU

Tehniskās inventarizācijas veids: Būves pilna pirmreizējā tehniskā inventarizācija
 Tehniskās inventarizācijas pasūtītāji: PĀRTIKAS VETERINĀRĀ DIENESTA VALSTS
 VETERINĀRMEDICĪNAS DIAGNOSTISKĀ CENTRA
 VIDZEMES REĢIONĀLĀS VETERINĀRĀS
 LABORATORIJAS LIMBAŽU FILIĀ

Iesniegtie dokumenti:

Nr. 88853 Pasūtījuma pieteikums
 12.10.2004 Pārtikas veterinārā dienesta valsts veterinārmedicīnas
 diagnostikas centrs

INFORMĀCIJA PAR BŪVI

Būves galvenais izmantošanas veids:	1201 Nedzīvojamo ēku palīgēkas	
Kapitalitātes grupa	V	
Apbūves laukums	123.0	(apbūves laukuma kv.m.)
Būvtilpums	328	(kub.m.)
Stāvu skaits		
Virszemes:	1	
Pazemes:	0	
Telpu grupu skaits	1	
Dzīvokļu skaits	0	
Pēdējās apsekošanas datums:	06.11.2004	
Ekspluatācijas uzsākšanas gads:	1962	
Ekspluatācijā pieņemšanas gads:		
Konstruktīvo elementu apraksts:		
Pamati	Dzelzsbetons/ betons	stabveida
Ārsienas	Koks	koka karkasa ar dēļu apšuvumu
Jumts	Azbestcements loksnes	
Fiziskais nolietojums (%):	50	

Būves labiekārtojums:

Patvaļīgās būvniecības pazīmes: - NAV

BŪVES EKSPLIKĀCIJA

Kopējā platība (kv.m.):	113.3
Lietderīgā platība (kv.m.):	113.3
Nedzīvojamo telpu platība (kv.m.):	113.3
Nedzīvojamo iekštelpu platība (kv.m.):	113.3

TELPU GRUPAS EKSPLIKĀCIJA

Telpu grupas Nr.	Adrešes Nr.	Telpu grupas nosaukums	Telpu grupas kopējā platība (kv.m.)
001		Šķūnis	113.3

Telpu grupas numurs	Adrešes numurs	Telpu grupas izmantošanas veids				
001		1201 Nedzīvojamo ēku palīgēkas telpu grupa				
Stāvs	Telpas Nr.	Telpas nosaukums	Telpas platība (kv.m.)		Telpas augstums	Patvaļīgas būvniecības pazīmes
			Nedzīvojama iekštelpa	Nedzīvojama ārtelpa		
1	1	Šķūnis	64.0		2.40	
1	2	Šķūnis	14.7		3.30	
1	3	Šķūnis	12.0		3.30	
1	4	Šķūnis	11.2		3.30	
1	5	Šķūnis	11.4		2.00	
Kopā			113.3	0.0		
Nedzīvojamo telpu platība (kv.m.)				113.3		

I stāvs
H=2.40

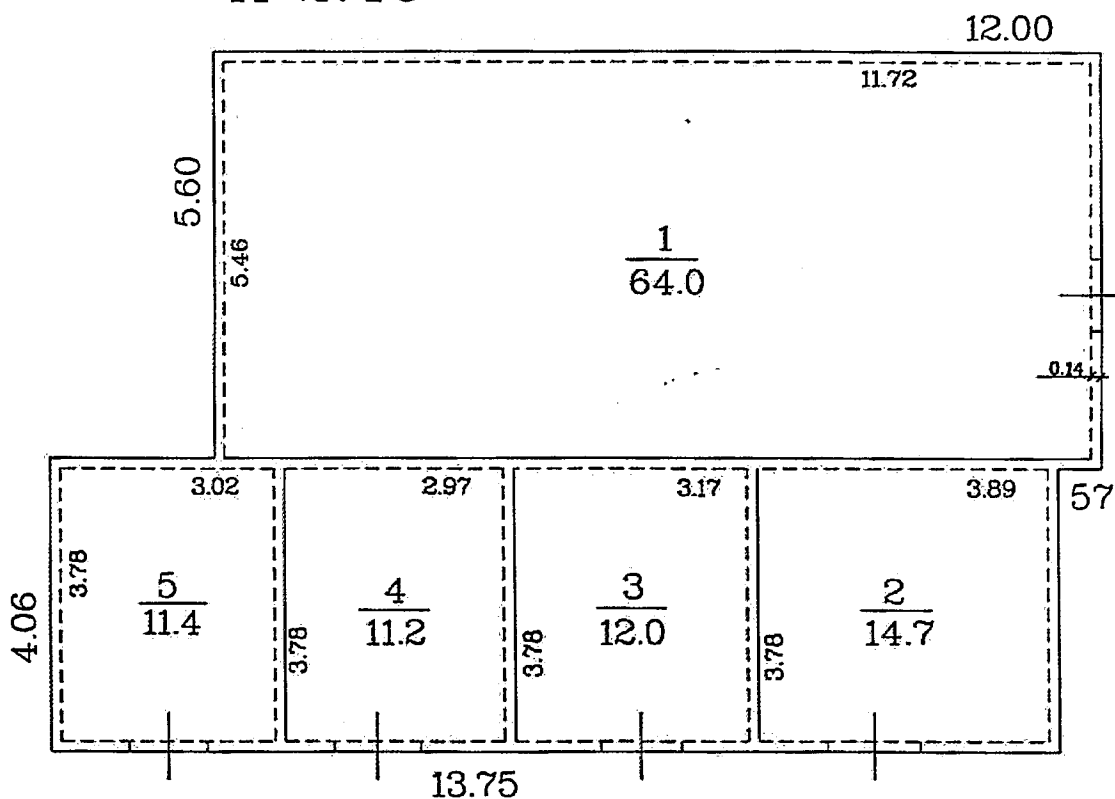

I stāvs
H=2.00

I stāvs
H=3.30