

Nodalījuma noraksts

Zemgales rajona tiesa

Codes pagasta zemesgrāmatas nodalījums Nr. 100000566411

Kadastra numurs: 40520020099

Nosaukums: Piķu mežs

Codes pag., Bauskas nov.

I daļas 1.iedaļa Nekustams īpašums, servitūti un reālnastas, pievienotie zemes gabali	Domājamā daļa	Platība, lielums
1.1. Zemes vienība (kadastra apzīmējums 40520020099). <i>Žurn. Nr. 300004331801, lēmums 21.04.2017., tiesnese Lauma Aina Keidena</i> Grozīts <i>Saistīts ar ierakstu: I daļas 1.iedaļa 2.1 (300006379826)</i>		7.55 ha
2.1. Grozīts 1. daļas 1. iedaļas ieraksts Nr. 1.1 (žurnāla Nr. 300004331801, 21.04.2017), izsakot to jaunā redakcijā. Pamats: 2023.gada 3.novembra iesniegums par viena nekustamā īpašuma sastāvā esošu zemes vienību sadali.		
2.2. Zemes vienība (kadastra apzīmējums 40520020194).		5.77 ha
2.3. Zemes vienība (kadastra apzīmējums 40520020195).		0.82 ha
2.4. Zemes vienība (kadastra apzīmējums 40520020196). <i>Žurn. Nr. 300006379826, lēmums 17.11.2023., tiesnese Līga Ieleja</i>		0.96 ha
II daļas 1.iedaļa Nekustama īpašuma īpašnieks, īpašumtiesību pamats	Domājamā daļa	Summa
1.1. Īpašnieks: Bauskas novada pašvaldība, reģistrācijas kods 90009116223.	1	
1.2. Pamats: 2017.gada 10.aprīļa Bauskas novada domes uzziņa Nr.10-1/932. <i>Žurn. Nr. 300004331801, lēmums 21.04.2017., tiesnese Lauma Aina Keidena</i>		
II daļas 2.iedaļa Atzīmes un aizliegumi, pēcmantinieku iecelšana, mantojuma līgumi, šo ierakstu pārgrozījumi un dzēsumi		
1.1. Noteikts aizliegums piecus gadus nekustamu īpašumu atsavināt, iekļāt, nodibināt uz to personālservitūtu, ja citos likumos nav noteikts citādi. Pamats: likuma "Par valsts un pašvaldību zemes īpašuma tiesībām un to nostiprināšanu zemesgrāmatās" 16.panta pirmā daļa. <i>Žurn. Nr. 300004331801, lēmums 21.04.2017., tiesnese Lauma Aina Keidena</i>		
III daļas 1.iedaļa Lietu tiesības, kas apgrūtina nekustamu īpašumu		Platība, lielums
1.1. Atzīme - ūdensnotekas (ūdensteču regulēta posma un speciāli raktas gultnes), kā arī uz tās esošas hidrotehniskas būves un ierīces ekspluatācijas aizsargjoslas teritorija meža zemēs. Dzēsts <i>Saistīts ar ierakstu: III daļas 2.iedaļa 1.1 (300006379826)</i>		0.11 ha
1.2. Pamats: 2017.gada 10.aprīļa Bauskas novada domes uzziņa Nr.10-1/932. <i>Žurn. Nr. 300004331801, lēmums 21.04.2017., tiesnese Lauma Aina Keidena</i> Dzēsts <i>Saistīts ar ierakstu: III daļas 2.iedaļa 1.1 (300006379826)</i>		
III daļas 2.iedaļa Pārgrozījumi pirmās iedaļas ierakstos, šo ierakstu un to pārgrozījumu dzēsumi		Platība, lielums
1.1. Dzēsta 1.iedaļas atzīme Nr.1.1, 1.2 (žurnāls Nr.300004331801, 13.04.2017). Pamats: Zemesgrāmatu likuma pārejas noteikumu 19.punkts. <i>Žurn. Nr. 300006379826, lēmums 17.11.2023., tiesnese Līga Ieleja</i>		

Citu ierakstu daļās un iedaļās nav.

Informācija par apgrūtinājumiem, kas attiecas uz īpaši aizsargājamām dabas teritorijām vai mikroliegumiem – pieejama dabas datu pārvaldības sistēmā OZOLS <https://ozols.gov.lv/pub>

Informācijas prasītājs: Ilze Andersone. Pieprasījums izdarīts 05.03.2024 12:56:18.

Maksa par informāciju fiksēta Jūsu rēķinā.

Piezīme. Saskaņā ar Eiropas Parlamenta un Padomes 2016.gada 27.aprīļa Regulu Nr.2016/679 par fizisku personu aizsardzību attiecībā uz personas datu apstrādi un šādu datu brīvu apriti un ar ko atceļ Direktīvu 95/46/EK (Vispārīgā datu aizsardzības regula) katrs informācijas pieprasījums no datubāzes tiek reģistrēts.



Informatīvā izdruka no Kadastra informācijas sistēmas teksta datiem

Valsts zemes dienests

Īpašums

Kadastra numurs	Nosaukums	Kadastrālā vērtība (EUR)	Zemesgrāmatas nodalījuma numurs	Administratīvā teritorija
40520020099	Piķu mežs	3216	100000566411	Codes pagasts, Bauskas novads

Nekustamā īpašuma novērtējums kadastrā (EUR):	3216
Kopplatība:	7.5500
Platības mērvienība:	ha
Projektētā kadastrālā vērtība (EUR):	6651 (pēc kadastra datu stāvokļa uz 04.12.2023; ar KV bāzes atskaiti uz 01.07.2019.)
Projektētais īpašuma novērtējums (EUR):	6651 (pēc kadastra datu stāvokļa uz 04.12.2023; ar KV bāzes atskaiti uz 01.07.2019.)

Īpašuma sastāvs

Zemes vienības

Kadastra apzīmējums	Dzīvokļu īpašumos nesadalītās domājamās daļas	Kadastrālā vērtība atbilstoši dzīvokļa īpašumos nesadalītajai domājamajai daļai (EUR)	Adrese
40520020194	1/1	724	-
40520020195	1/1	1148	-

Kadastrālā vērtība (EUR):	1148
Kadastrālās vērtības noteikšanas datums:	01.01.2024
Nekustamā īpašuma objekta platība:	0.8200
Nekustamā īpašuma objekta platības mērvienība:	ha
Statuss:	nekustamais īpašums
Vidējais LIZ kvalitātes novērtējums ballēs:	-
Projektētā kadastrālā vērtība (EUR):	2460 (pēc kadastra datu stāvokļa uz 04.12.2023; ar KV bāzes atskaiti uz 01.07.2019.)

Zemes vienības platības sadalījums pa lietošanas veidiem

Platība:	0.8200
Platības mērvienība:	ha
Lauksaimniecībā izmantojamās zemes platība:	0.0000
t.sk. Aramzemes platība:	0.0000
t.sk. Augļu dārzu platība:	0.0000
t.sk. Pļavu platība:	0.0000
t.sk. Ganību platība:	0.0000
no tām meliorētā lauksaimniecībā izmantojamā zeme:	0.0000
Mežu platība:	0.8200
t.sk. Jaunaudzes platība:	0.0000
Krūmāju platība:	0.0000
Purvu platība:	0.0000

Ūdens objektu zeme:	0,0000
t.sk. Zeme zem ūdeņiem:	0,0000
t.sk. Zeme zem zivju dīķiem:	0,0000
Zemes zem ēkām platība:	0,0000
Zemes zem ceļiem platība:	0,0000
Pārējās zemes platība:	0,0000

Lietošanas mērķi

Mērķis	Kods	Platība	Platības mērvienība
Zeme dzelzceļa infrastruktūras zemes nodalījuma joslā un ceļu zemes nodalījuma joslā	1101	0.8200	ha

Apgrūtinājumi

Nr.	Noteikšanas datums	Tips	Apraksts	Platība	Mērv.
1	14.09.2023	7311040900	ūdensnotekas (ūdensteču regulēta posma un speciāli raktas gultnes), kā arī uz tās esošas hidrotehniskas būves un ierīces ekspluatācijas aizsargjoslas teritorija meža zemēs	0.0200	ha

Mērniecība

Mērniecības metode	Mērnieks	Uzmērīšanas datums
uzmērīts LKS-92TM	Jānis Šembels	14.09.2023

40520020196	1/1	1344	-
-------------	-----	------	---

Kadastrālā vērtība (EUR):	1344
Kadastrālās vērtības noteikšanas datums:	01.01.2024
Nekustamā īpašuma objekta platība:	0.9600
Nekustamā īpašuma objekta platības mērvienība:	ha
Statuss:	nekustamais īpašums
Vidējais LIZ kvalitātes novērtējums ballēs:	-
Projektētā kadastrālā vērtība (EUR):	2880 (pēc kadastra datu stāvokļa uz 04.12.2023; ar KV bāzes atskaiti uz 01.07.2019.)

Zemes vienības platības sadalījums pa lietošanas veidiem

Platība:	0,9600
Platības mērvienība:	ha
Lauksaimniecībā izmantojamās zemes platība:	0,0000
t.sk. Aramzemes platība:	0,0000
t.sk. Augļu dārzu platība:	0,0000
t.sk. Pļavu platība:	0,0000
t.sk. Ganību platība:	0,0000
no tām meliorētā lauksaimniecībā izmantojamā zeme:	0,0000
Mežu platība:	0,8800
t.sk. Jaunaudzes platība:	0,0000
Krūmāju platība:	0,0000
Purvu platība:	0,0000
Ūdens objektu zeme:	0,0800
t.sk. Zeme zem ūdeņiem:	0,0800
t.sk. Zeme zem zivju dīķiem:	0,0000
Zemes zem ēkām platība:	0,0000

Zemes zem ceļiem platība:	0,0000
Pārējās zemes platība:	0,0000

Lietošanas mērķi

Mērķis	Kods	Platība	Platības mērvienība
Zeme dzelzceļa infrastruktūras zemes nodalījuma joslā un ceļu zemes nodalījuma joslā	1101	0,9600	ha

Apgrūtinājumi

Nr.	Noteikšanas datums	Tips	Apraksts	Platība	Mērv.
1	14.09.2023	7311040900	ūdensnotekas (ūdensteču regulēta posma un speciāli raktas gultnes), kā arī uz tās esošas hidrotehniskas būves un ierīces ekspluatācijas aizsargjoslas teritorija meža zemēs	0.3700	ha

Mērniecība

Mērniecības metode	Mērniecība	Uzmērīšanas datums
uzmērīts LKS-92TM	Jānis Šembels	14.09.2023

Īpašnieki

Personas kods / reģ. nr.	Vārds, uzvārds / Nosaukums	Domājamās daļas	Personas statuss	Īpašuma kad. nr. / būves kad. apz.	Adrese
90009116223	Bauskas novada pašvaldība	1/1	pašvaldība	40520020099	Uzvaras iela 1, Bauska, Bauskas nov., LV-3901
Citi vārdi:				-	
Īpašumtiesību statuss:				Īpašnieks	

Zemesgrāmata

Nosaukums	Lēmuma datums	Lēmuma pamatojums
Codes pagasta zemesgrāmata	21.04.2017	-

Dokumenti

Dokumenta veids	Izdošanas datums	Izdošanas nr.	Izdevējstāde
Akts par kadastra objekta ieraksta dzēšanu un kadastra numura/apzīmējuma anulēšanu NĪVK IS	15.11.2023	11-10-R/6004	VZD Rīgas reģionālā pārvalde
Zemes robežu plāns	10.11.2023	-	Šembels Jānis AB0066
Situācijas plāns	10.11.2023	-	Šembels Jānis AB0066
Situācijas plāns	05.11.2023	-	Šembels Jānis AB0066
Apgrūtinājumu plāns	05.11.2023	-	Šembels Jānis AB0066
Apgrūtinājumu plāns	05.11.2023	-	Šembels Jānis AB0066
Apgrūtinājumu plāns	05.11.2023	-	Šembels Jānis AB0066
Situācijas plāns	05.11.2023	-	Šembels Jānis AB0066
Zemes robežu plāns	05.11.2023	-	Šembels Jānis AB0066
Zemes robežu plāns	04.11.2023	-	Šembels Jānis AB0066
Iesniegums par kadastra objekta reģistrāciju vai datu aktualizāciju	03.11.2023	-	Bauskas novada pašvaldība;p.p.Mačeks Aivars
Robežas atjaunošanas akts	14.09.2023	-	Šembels Jānis AB0066
Robežas apsekošanas akts	14.09.2023	-	Šembels Jānis AB0066
Robežas noteikšanas akts	14.09.2023	-	Šembels Jānis AB0066
Robežas noteikšanas akts	14.09.2023	-	Šembels Jānis AB0066

Robežas noteikšanas akts	14.09.2023	-	Šembels Jānis AB0066
Lēmums par zemes lietošanas mērķa noteikšanu vai izmaiņšanu	27.07.2023	BAP/2023/9-1/160/APL	Bauskas novada Dome
Lēmums par zemes ierīcības projekta izstrādi vai apstiprināšanu	27.07.2023	BAP/2023/9-1/160/APL	Bauskas novada pašvaldība ;Bauskas apvienības Pārvalde
Robežas noteikšanas akts	17.02.2017	-	Sertificēts mērnieks Kaspars Priedols (sert.BB Nr.473)
Zemes robežu plāns mērogā 1:5000	17.02.2017	-	Sertificēts mērnieks Kaspars Priedols (sert.BB Nr.473)
Robežas apsekošanas akts	17.02.2017	-	Sertificēts mērnieks Kaspars Priedols (sert.BB Nr.473)
Situācijas plāns	17.02.2017	-	Sertificēts mērnieks Kaspars Priedols (sert.BB Nr.473)
Apgrūtinājumu plāns	17.02.2017	-	Sertificēts mērnieks Kaspars Priedols (sert.BB Nr.473)
Iesniegums par kadastra objekta reģistrāciju vai datu aktualizāciju	30.09.2016	-	Bauskas novada pašvaldība
Lēmums par zemes lietošanas mērķa noteikšanu vai izmaiņšanu	28.07.2011	12/28.1.1.	Bauskas novada dome
Lēmums par nekustamā īpašuma nosaukumu	28.07.2011	12/28.1.1.	Bauskas novada dome
Pašvaldības lēmums par zemes piekritību pašvaldībai	28.07.2011	12/28.1.	Bauskas novada dome
Lēmums par zemes piešķiršanu lietošanā	02.04.1997	7.35	Codes pagasta Zemes komisija

Šai informācijai ir tikai informatīvs raksturs un tai nav juridiska spēka.

Rīgā 29.12.2022. Nr.2.4.N/2022-2068

Bauskas novada pašvaldība
<_DEFAULT@90009116223>

Par Bauskas novada pašvaldībai piederošā zemesgabala daļas nodošanu valsts īpašumā Satiksmes ministrijas valdījumā

Pamatojoties uz Satiksmes ministrijas 2022. gada 20. janvārī izdoto pilnvaru Nr.01-04/4 un ievērojot starp Satiksmes ministriju un sabiedrību ar ierobežotu atbildību "Eiropas dzelzceļa līnijas" (turpmāk – Sabiedrība) 2021. gada 30. decembrī noslēgto deleģēšanas līgumu, Sabiedrība cita starpā ir deleģēta veikt nepieciešamās darbības, lai iegūtu valsts īpašumā Satiksmes ministrijas valdījumā privātpersonām un publisko tiesību subjektiem piederošus nekustamos īpašumus (to daļas), kas nepieciešami projekta "Eiropas standarta platuma 1435 mm dzelzceļa līnijas izbūve "Rail Baltica" koridorā caur Igauniju, Latviju un Lietuvu" (turpmāk – Rail Baltica projekts) īstenošanai.

Savukārt, atbilstoši Satiksmes ministrijas 2021. gada 9. novembra pilnvarojumam, projektēšanas darbus Rail Baltica projekta sliežu ceļa pamatlīnijas posmā no Misas līdz Latvijas/Lietuvas robežai īsteno RB Rail AS. Saskaņā ar RB Rail AS sniegto informāciju Rail Baltica projekta jauna sliežu ceļa pamatlīnijas no Misas līdz Latvijas/Lietuvas robežai (posms DP4, apakšposms DPS3, būvatļauja Nr.6) būvdarbu īstenošanai nepieciešama daļa no zemes vienības ar kadastra apzīmējumu **4052 002 0099** (turpmāk – Zemesgabals), kas reģistrēta nekustamā īpašuma **Piķu mežs, Codes pagasts, Bauskas novads**, kadastra Nr. 4052 002 0099, sastāvā. Minētais nekustamais īpašums reģistrēts Codes pagasta zemesgrāmatas nodaļījumā Nr. 100000566411, īpašnieks – Bauskas novada pašvaldība.

Saskaņā ar grafisko materiālu par Rail Baltica projekta robežām Zemesgabalā (pievienots vēstules pielikumā) projekta realizācijai nepieciešama Zemesgabala daļa ar kopējo platību 1.5285 ha, kur Zemesgabala daļā ar apzīmējumu 1A ar platību 0.9652 ha ir plānota publiskās lietošanas dzelzceļa infrastruktūras posma izbūve, un Zemesgabala daļās ar apzīmējumu 1B ar platību 0.5632 ha un 0.0001 ha ir plānota publiskās lietošanas ceļu (pašvaldības nozīmes ceļš) posmu izbūve.

Dzelzceļa likuma 15.panta pirmā daļa cita starpā nosaka, ka zeme valsts publiskās lietošanas dzelzceļa infrastruktūras zemes nodaļījuma joslā ir valsts īpašums. Savukārt, Rail Baltica projekta ietvaros izbūvētos pašvaldības nozīmes ceļa posmus pēc būvdarbu pabeigšanas kopā ar zemi saskaņā ar Publiskas personas mantas atsavināšanas likuma 42.panta un likuma "Par autoceļiem" 4.panta noteikumiem plānots nodot bez atbildības pašvaldības īpašumā.

Publiskas personas mantas atsavināšanas likuma 42.panta otrā daļa paredz, ka pašvaldības nekustamos īpašumus var nodot īpašumā bez atbildības valstij, nosakot, kādas valsts pārvaldes funkcijas veikšanai nekustamais īpašums tiek nodots.

Ņemot vērā iepriekš minēto, lai uzsāktu iepriekš minētā Zemesgabala daļu ar kopējo platību 1.5285 ha nodošanas procesu, sagatavojot atbilstošu pašvaldības lēmumu, Sabiedrība lūdz Bauskas novada pašvaldību piekrist tai piederošā Zemesgabala sadalei, pilnvarojot Sabiedrību zemes ierīcības un zemes robežu kadastrālās uzmērīšanas darbu veikšanai. Visas izmaksas, kas saistītas ar Zemesgabala sadales procesu un tā realizāciju būs Sabiedrības atbildībā.

Vienlaikus ar piekrišanas izsniegšanu lūdzam, pamatojoties uz Zemes ierīcības likuma 8. panta pirmās daļas 3. punktu, pieņemt lēmumu par zemes ierīcības projekta izstrādi Zemesgabalam un sagatavot nosacījumus zemes ierīcības projekta izstrādāšanai, lai atsevišķi nodalītu un izveidotu 4 jaunas zemes vienības: daļa 1A ar platību 0.9652 ha, daļas 1B ar platību 0.5632 ha, 0.0001 ha, kuras tiks nodotas Rail Baltica projekta realizācijai, un daļa 2A ar platību 6.0215 ha, kura paliks Bauskas novada pašvaldības īpašumā un rīcībā. No jauna izveidoto zemes vienību platības kadastrālās uzmērīšanas procesā var tikt precizētas.

Pielikumā: projekta robežas Zemesgabalā.

Nekustamo īpašumu atsavināšanas un apsaimniekošanas
departamenta direktore

Jana Upeniece

Andersone,
ilze.andersone@edzl.lv

Šis dokuments ir parakstīts ar drošu elektronisko parakstu un satur laika zīmogu

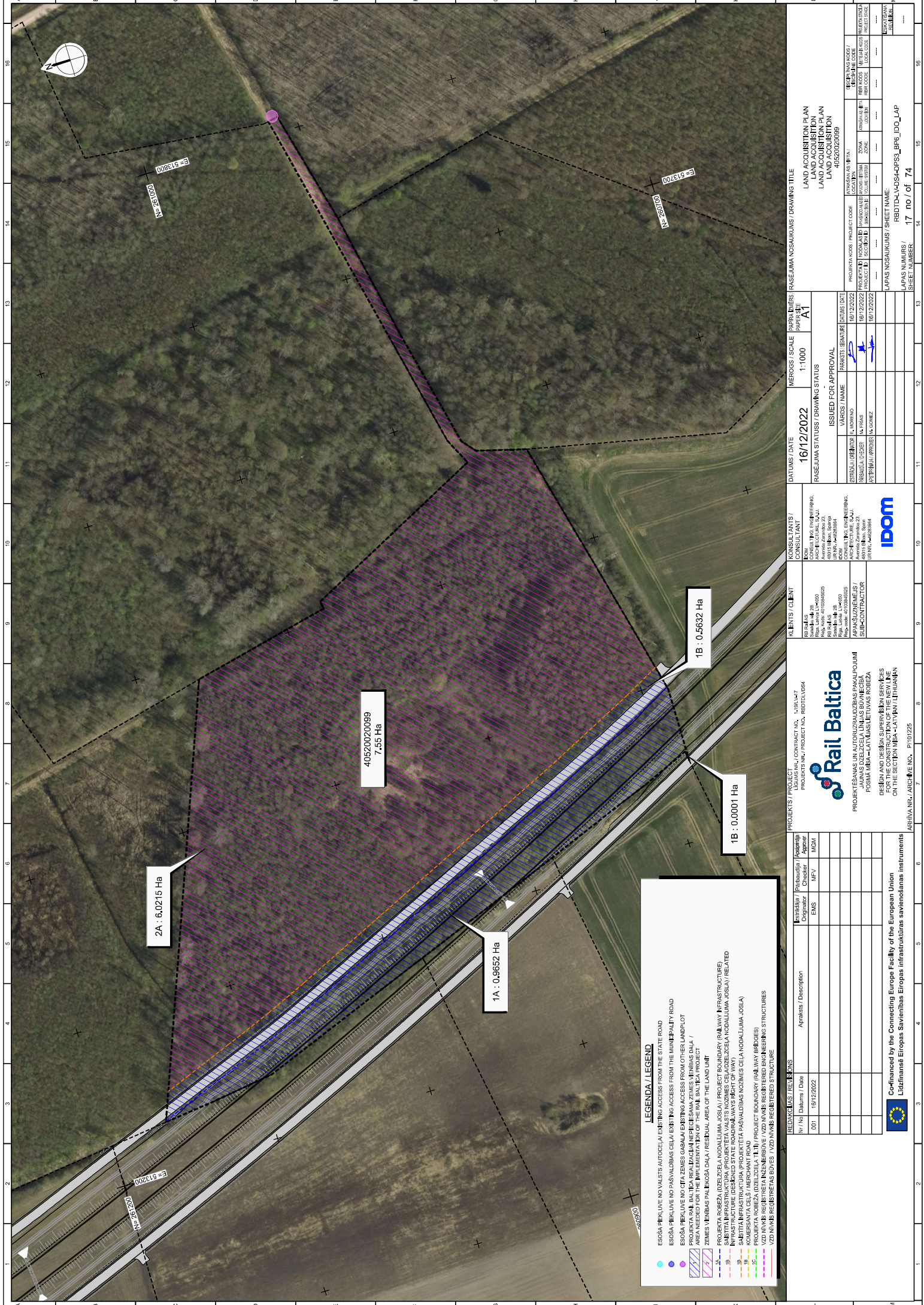

NEIŠVAIRTI MĀRŠŅU PĒC RĀSĪJUMA
DO NOT SCALE FROM THIS DRAWING

LEGENDA / LEGEND

- ESOŠĀ PIKŅUVE NO VALSTS AUTOCEĻĀ / EXISTING ACCESS FROM THE STATE ROAD
- ESOŠĀ PIKŅUVE NO PAŠVALDĪBAS CEĻĀ / EXISTING ACCESS FROM THE MUNICIPALITY ROAD
- ESOŠĀ PIKŅUVE NO CITRĀJONES ĢĀRMA / EXISTING ACCESS FROM OTHER LANDPLOT
- ESOŠĀ PIKŅUVE NO VĒJUMA TERITORIJAS / EXISTING ACCESS FROM THE AREA / ...
- ZĒMES VĒRŠŅU PALEKŠĒ DAĻĀ / RESIDUAL AREA OF THE LAND UNIT
- 1A - PROJEKTA ĢĀRMA DAŽĒKŠĒĻĀS NODALĪJUMA JOSĻĀ / PROJECT BOUNDARY (RAILWAY INFRASTRUCTURE)
- 1B - SĀBTĪTA INFRASTRUKTŪRA (PROJEKTA VALSTS NOZĪMES CEĻĀ / ZEĻZĒĻĀS NODALĪJUMA JOSĻĀ) / RELATED INFRASTRUCTURE (DESIGNED STATE / MUNICIPAL WAY'S RIGHT OF WAY)
- 1C - SĀBTĪTA INFRASTRUKTŪRA (PROJEKTA ĢĀRMA NOZĪMES CEĻĀ / ZEĻZĒĻĀS NODALĪJUMA JOSĻĀ) / RELATED INFRASTRUCTURE (PROJECT AREA'S REGISTERED ENGINEERING STRUCTURES)
- 1D - VZD NĪVĀS REĢISTRĒTĀS INŽENĒRBUVE / VZD NĪVĀS REĢISTRĒTĀS INŽENĒRBUVE (RAILWAY BRIDGES)
- 1E - VZD NĪVĀS REĢISTRĒTĀS BŪVES / VZD NĪVĀS REĢISTRĒTĀS BŪVES

DĀTUMS / DATE		MĒROGŠ / SCALE		PĀRBAUDĪTĀJIS / DRAWING TITLE	
16/12/2022		1:1000		BASEJUMA NSGAUKUMS / DRAWING TITLE	
BASEJUMA STATŪS / DRAWING STATUS		PĀRBAUDĪTĀJIS / ISSUE DATE		LAND ACQUISITION PLAN	
ISSUED FOR APPROVAL		PĀRBAUDĪTĀJIS / ISSUE DATE		LAND ACQUISITION PLAN	
VĀRŠŅU / NAME	16/12/2022	PROJEKTA NOSAUKĀJUMS / PROJECT CODE	16/12/2022	LAND ACQUISITION	
ĻAUŠŅU / NAME	16/12/2022	PROJEKTA NOSAUKĀJUMS / PROJECT CODE	16/12/2022	LAND ACQUISITION	
ĻAUŠŅU / NAME	16/12/2022	PROJEKTA NOSAUKĀJUMS / PROJECT CODE	16/12/2022	LAND ACQUISITION	

KONSULTANTS / CONSULTANT

CONSULTING ENGINEERING ARCHITECTURAL SPA: 40115 (Rēzekne, Sēlija iel. 19) ICM

KLIENĀTS / CLIENT

Rēzeknes Lidozstacija: Rēzekne, Sēlija iel. 19 ICM

APAKŠUZĒMĒJIS / SUB-CONTRACTOR

Rail Baltica

PROJEKTSĀMAS UN AUTORIZĒTAUŠĒMĒJIS PAKALOPOJUMI
POMĒMĀ MĒSĀ - LATVIJAS LĪTUVAŠĒMĒJIS ROBEŽĀ
PĒRŠĪ UN PĒRŠĪNA ŠĒRŠĒMĒS ĒRŠĒS ĒRŠĒS
ON THE SECTION MĒSĀ - LATVIJAN / LITHUANIAN

ĀRĒŠĪVA NR. / ARCHIVE NO.: B10/225

REĢISTRĀCIJAS / REGISTRATIONS		Ārvalsts / Approval	
Nr / No	Datums / Date	Apstiprinātājs / Approver	Instrument
001	16/12/2022	EMŠ	IMŠ
		IMFV	IMGB

Co-financed by the Connecting Europe Facility of the European Union
Līdzfinansēts Eiropas Savienības Eiropas infrastruktūras savienošanas instrumenta

BASEJUMA NUMURS / SHEET NUMBER: 17 no / of 74

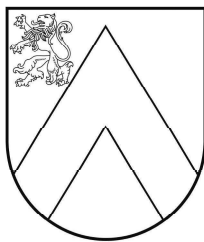

BAUSKAS NOVADA PAŠVALDĪBA

BAUSKAS APVIENĪBAS PĀRVALDE

Reģ. Nr. 50900038281, Uzvaras iela 6, Bauska, Bauskas nov., LV-3901
tālr. 63960437, e-pasts: parvalde@bauska.lv, www.bauska.lv

10.01.2023.

Nr. BAP/2023/9-1/5/ZIPN

ZEMES IERĪCĪBAS PROJEKTA IZSTRĀDES NOSACĪJUMI

Bauskā

Nekustamā īpašuma „Piķu mežs”, Codes pagastā, zemes vienībai ar kadastra apzīmējumu 4052 002 0099

Ierosinātais: SIA „Eiropas dzelzceļa līnijas”, reģistrācijas Nr.LV40103836785, juridiskā adrese: Gogoļa iela 3, Rīga, LV-1050.

Zemes ierīcības objekts: nekustamais īpašums „Piķu mežs”, Codes pag., Bauskas nov., kadastra Nr.4052 002 0099, kas sastāv no zemes vienības 7,55 ha platībā ar kadastra apzīmējumu 4052 002 0099 un atrodas lauku teritorijā.

Īpašums reģistrēts Zemgales rajona tiesas Codes pagasta zemesgrāmatas nodaļā Nr.1000 00566411, īpašnieks Bauskas novada pašvaldība.

Zemes ierīcības projekta priekšlikums: Izstrādāt zemes ierīcības projektu nekustamā īpašuma „Piķu mežs”, kadastra Nr.4052 002 0099, sastāvā esošajai zemes vienībai ar kadastra apzīmējumu 4052 002 0099, sadalot to četrās atsevišķās zemes vienībās – 0,9652 ha, 0,5632 ha, 0,0001 ha un 6,0215 ha platībā, saskaņā ar iesniegto grafisko materiālu.

Iecerētā rīcība ar zemes vienību: Iecerētā rīcība ar atdalāmajām zemes vienības daļām ir projekta “Eiropas standarta platuma 1435 mm dzelzceļa līnijas izbūve “Rail Baltica” koridorā caur Igauniju, Latviju un Lietuvu” īstenošana.

Nekustamā īpašuma “Piķu mežs” zemes vienība ir uzmērīta atbilstoši Ministru kabineta 2011.gada 27.decembra noteikumiem Nr. 1019 “Zemes kadastrālās uzmērīšanas noteikumi”, kuru 140.3.punkts nosaka zemes kadastrālās uzmērīšanas precizitāti lauku apvidū un 182.2.2. punkts nosaka platības aprēķina noteiktību lauku apvidū teritorijām, kas lielākas par 1,0 ha - 0,01 ha.

Ņemot vērā iepriekšminēto, zemes vienība 0,0001 ha, kas ir 1m² izveide nav tiesiski pamatota un nelietderīga, jo tā izveides administratīvie izdevumi ir nesamērīgi pret 1 m² zemes gabala cenu.

Zemes ierīcības projekta nosacījumi:

1. Atdalīt no zemes vienības 7,55 ha platībā ar kadastra apzīmējumu 4052 002 0099 zemes gabalu apmēram 0,96 ha platībā (grafiskajā pielikumā 1A) un zemes gabalu apmēram 0,56 ha platībā (grafiskajā pielikumā 1B), izveidojot 3 atsevišķas zemes vienības, atbilstoši grafiskajam pielikumam;
2. projekta grafisko daļu izstrādā digitālā veidā vektordatu formātā dgn datņu formātā Latvijas ģeodēziskā koordinātu sistēmā uz zemes robežu plāna pamatnes;

Šis dokuments ir parakstīts ar drošu elektronisko parakstu un satur laika zīmogu

3. noteikt robežas un piekļūšanas iespējas pieslēguma izveidošanai autoceļam saskaņā ar projekta risinājumiem "Rail Baltica".
4. jākonkretizē nekustamā īpašuma objekta apgrūtinājumi un projekts jāsaskaņo ar inženierkomunikāciju turētājiem;

Nosacījumi izdoti pamatojoties uz:

1. Zemes ierīcības likuma 8.panta pirmās daļas 3.punktu;
2. Ministru kabineta 2016.gada 2.augusta noteikumu Nr.505 „Zemes ierīcības projekta izstrādes noteikumi” 11.2.apakšpunktu;
3. Bauskas novada domes 2021.gada 25.novembra „Bauskas novada pašvaldības iestādes „Bauskas apvienības pārvalde” nolikuma 14.21.6.apakšpunktu.
4. Ministru kabineta 2011.gada 27.decembra noteikumiem Nr. 1019 “Zemes kadastrālās uzmērīšanas noteikumi” 182.2.2punktu;
5. Bauskas novada domes 2020.gada 30.aprīļa saistošajiem noteikumiem Nr.11 „Bauskas novada teritorijas plānojuma grafiskā daļa un teritorijas izmantošanas un apbūves noteikumi”.

Pielikumā: Zemes vienības sadalīšanas shēma uz 1 lp

Pārvaldes vadītāja

Līga Vasiļauska

Fridrihsone
65795181

Rīgā 06.03.2023. Nr.2.3.N/2023-610

Bauskas novada pašvaldība

<_DEFAULT@90009116223>

***Precizējumi 29.12.2022. vēstulei Nr.2.4.N/2022-2068
par zemesgabalu ar kadastra apzīmējumu 4052 002 0099***

Sabiedrība ar ierobežotu atbildību "Eiropas dzelzceļa līnijas" (turpmāk – Sabiedrība) ar 2022.gada 29.decembra vēstuli Nr.2.4.N/2022-2068 "Par Bauskas novada pašvaldībai piederošā zemesgabala daļas nodošanu valsts īpašumā Satiksmes ministrijas valdījumā" (turpmāk – Vēstule) informēja Bauskas novada pašvaldību par Rail Baltica projekta posmā no Misas līdz Latvijas/Lietuvas robežai (posms DP4, apakšposms DPS3, būvatļauja Nr.6) skarto Bauskas novada pašvaldībai piederošo zemesgabalu - zemes vienības kadastra apzīmējums 4052 002 0099 (turpmāk – Zemesgabals), kas reģistrēts nekustamā īpašuma Piķu mežs, Codes pagasts, Bauskas novads, kadastra Nr. 4052 002 0099, sastāvā, norādot, ka Rail Baltica projekta realizācijai nepieciešams nodot valsts īpašumā Satiksmes ministrijas valdījumā Zemesgabala daļas ar kopējo platību 1.5285 ha, kur Zemesgabala daļā ar apzīmējumu 1A ar platību 0.9652 ha plānota dzelzceļa trases posma izbūve, daļās ar apzīmējumu 1B ar platībām 0.5632 ha un 0.0001 ha ir plānota publiskās lietošanas ceļu (pašvaldības nozīmes ceļš) posmu izbūve.

Ar šo darām zināmu, ka RB Rail AS ar 2023.gada 24.februāra vēstuli Nr.1.13/LV-2023-137 informēja Sabiedrību, ka Rail Baltica projekta posmā no Misas līdz Latvijas/Lietuvas robežai (posms DP4, apakšposms DPS3, būvatļauja Nr.6) ir precizēti būvprojekta risinājumi daļā par saistītās infrastruktūras risinājumiem un precizētas dzelzceļa un saistītās infrastruktūras (autoceļu) nodalījuma joslu savstarpējās robežas. Minēto darbību rezultātā ir aktualizētas ietekmēto zemesgabalu robežas un apjoms, vienlaikus izsniedzot Sabiedrībai precizētus grafiskos materiālus ar Rail Baltica projekta īstenošanai nepieciešamajām teritorijām robežām.

Minētās izmaiņas skar arī Zemesgabalu un atbilstoši iesniegtajiem precizētajiem grafiskajiem materiāliem Rail Baltica projekta realizācijai ir nepieciešamas Zemesgabala daļas ar kopējo platību 1.7816 ha, kas jāpārņem Satiksmes ministrijas valdījumā:

- Zemesgabala daļa 0.9568 ha platībā (apzīmējums 1A), kurā plānota dzelzceļa trases posma izbūve, iekļauta dzelzceļa nodalījuma joslas teritorijā;
- Zemesgabala daļa 0.8247 ha un 0.0001 ha platībā (apzīmējums 1B), kurā plānota publiskās lietošanas ceļu (pašvaldības nozīmes ceļu) posmu izbūve.

Ievērojot minēto, Sabiedrība nosūta precizēto grafisko materiālu par Rail Baltica projekta robežām Zemesgabalā un lūdz veikt nepieciešamos grozījumus Bauskas novada pašvaldības Bauskas apvienības pārvaldes 2023.gada 10.janvāra nosacījumos Nr.BAP/2023/9-1/5/ZIP "Zemes ierīcības

projekta izstrādes nosacījumi nekustamā īpašuma „Piķu mežs”, Codes pagastā, zemes vienībai ar kadastra apzīmējumu 4052 002 0099” (turpmāk – Nosacījumi) daļā par Zemesgabala sadales rezultātā plānoto jaunveidojamo zemes vienību platībām atbilstoši šai vēstulei pievienotajam Zemesgabala grafiskajam materiālam.

Vienlaikus informējam, ka ņemot vērā Nosacījumos noteikto daļā par grafiskajā materiālā plānoto zemes vienību ar platību 0.0001 ha, šī platība iekļaujama plānotās zemes vienības ar apzīmējumu 1A robežās, paredzot tās platību 0.9569 ha.

Pielikumā: precizētais grafiskais materiāls par Rail Baltica projekta robežām zemesgabalā.

Nekustamo īpašumu atsavināšanas un apsaimniekošanas
departamenta direktore

Jana Upeniece

Antoneviča, 29417050
Iveta.Antonevica@edzl.lv

Šis dokuments ir parakstīts ar drošu elektronisko parakstu un satur laika zīmogu



DO NOT SCALE FROM THIS DRAWING

LEGENDA / LEGEND

- ESĶĀ PĒKĻUVE NO VALSTIS AUTOCEĻA/ EXISTING ACCESS FROM THE STATE ROAD
- ESĶĀ PĒKĻUVE NO DZĪVĒSĒJAS/ EXISTING ACCESS FROM THE MUNICIPALITY ROAD
- ESĶĀ PĒKĻUVE NO DZĪVĒSĒJAS/ EXISTING ACCESS FROM OTHER LANDPLOT
- ESĶĀ PĒKĻUVE NO DZĪVĒSĒJAS/ EXISTING ACCESS FROM THE STATE ROAD / AREA NEEDED FOR THE IMPLEMENTATION OF THE RAIL BALTICA PROJECT
- ZEMES MĒRĪBAS PAĻĒKOŠĀ DAĻĀ / RESIDUAL AREA OF THE LAND UNIT
- 1A - PROJEKTA ROBĒŽA (DEZĒJZĒLA) NODALĪUMA JOSĻĀ / PROJECT BOUNDARY (RAILWAY INFRASTRUCTURE)
- 1B - SAMĒTĪTĀ INFRASTRUKTŪRA (PROJEKTA ROBĒŽA) VALSTIS NOZĪMES ĢEODEZISKAJĀ NODALĪUMA JOSĻĀ / RELATED INFRASTRUCTURE (DESIGNED STATE ROAD/RAILWAYS RIGHT OF WAY)
- 1C - SAMĒTĪTĀ INFRASTRUKTŪRA (PROJEKTA ROBĒŽA) VALSTIS NOZĪMES ĢEODEZISKAJĀ NODALĪUMA JOSĻĀ / RELATED INFRASTRUCTURE (DESIGNED STATE ROAD/RAILWAYS RIGHT OF WAY)
- PROJEKTA ROBĒŽA (DEZĒJZĒLA) TĪKĻI / PROJECT BOUNDARY (RAILWAY BRIDGES)
- VZD NĪMĒ REĢISTRĒTĀS ENĒMĒRĪBĒS / VZD NĪMĒ REĢISTRĒTĀS ENĒMĒRĪBĒS
- VZD NĪMĒ REĢISTRĒTĀS ENĒMĒRĪBĒS / VZD NĪMĒ REĢISTRĒTĀS ENĒMĒRĪBĒS

REDAKCIJAS / REVISIONS		PROJEKTA / PROJECT		KONSTRUKTORI / CONSULTANTS		DATUMS / DATE		MĒROGS / SCALE		FAZĒJUMA STATUSS / DRAWING STATUS		PAPĀRŠNĒRĀSĒJUMA NOSAUKUMS / DRAWING TITLE	
Nr / No	Datums / Date	Apraksts / Description	Atļaušana / Approval	Projekta Nr. / Project No.	Projekta Nosaukums / Project Name	Projekta Nr. / Project No.	Projekta Nosaukums / Project Name	Datums / Date	Mērogs / Scale	Fāzējuma Statuss / Drawing Status	Papārsnēģējuma Nosaukums / Drawing Title	L	
001	16/12/2022		EMS					09/02/2023	1:1000	A1	ISSUED FOR APPROVAL	LAND ACQUISITION PLAN LAND ACQUISITION PLAN LAND ACQUISITION PLAN	40520020099
			MFV										
			MEM										
				RAIL BALTICA PROJEKTS IR AUSTROVĀRŠU ĒSĶĀS ĢĒRĀVĀJUMA PĒKĻUVE POSMA MĒRĀ - LATVĪJAS LĪTUVAŠ ROBĒŽĀ DZĪVĒSĒJAS UN ĢĒRĀVĀJUMA PĒKĻUVE FOR THE CONSTRUCTION OF THE NEW LINE ON THE SECTION MĒRĀ - LATVĪJAN / LITHUANIAN		idom CONSULTANTS / CONSULTANTS ARCHITECTURE, ENGINEERING, ARCHITECTURE, SPA, INTERIOR DESIGN, LANDSCAPE ARCHITECTURE 48915 Bldg. Spāņu IDOM, Av. 4823884 Av. 4823884 Avenida Zambeira 23, 1601-210 Lisboa, Portugal UR: UR: 4423884		PROJEKTA ROBĒŽA (DEZĒJZĒLA) NODALĪUMA JOSĻĀ / PROJECT BOUNDARY (RAILWAY INFRASTRUCTURE) SAMĒTĪTĀ INFRASTRUKTŪRA (PROJEKTA ROBĒŽA) VALSTIS NOZĪMES ĢEODEZISKAJĀ NODALĪUMA JOSĻĀ / RELATED INFRASTRUCTURE (DESIGNED STATE ROAD/RAILWAYS RIGHT OF WAY) PROJEKTA ROBĒŽA (DEZĒJZĒLA) TĪKĻI / PROJECT BOUNDARY (RAILWAY BRIDGES) VZD NĪMĒ REĢISTRĒTĀS ENĒMĒRĪBĒS / VZD NĪMĒ REĢISTRĒTĀS ENĒMĒRĪBĒS		APVALSTĪBAS ĢEODEZISKAJĀ NODALĪUMA JOSĻĀ / PROJECT BOUNDARY (RAILWAY INFRASTRUCTURE) SAMĒTĪTĀ INFRASTRUKTŪRA (PROJEKTA ROBĒŽA) VALSTIS NOZĪMES ĢEODEZISKAJĀ NODALĪUMA JOSĻĀ / RELATED INFRASTRUCTURE (DESIGNED STATE ROAD/RAILWAYS RIGHT OF WAY) PROJEKTA ROBĒŽA (DEZĒJZĒLA) TĪKĻI / PROJECT BOUNDARY (RAILWAY BRIDGES) VZD NĪMĒ REĢISTRĒTĀS ENĒMĒRĪBĒS / VZD NĪMĒ REĢISTRĒTĀS ENĒMĒRĪBĒS		DISKVALIFIKĀCIJAS KODS / DISQUALIFICATION CODE RĪSKA KODES / RISK CODE ZONA KODS / ZONE CODE VĒRTĒJUMA KODS / RISK VALUE VĒRTĒJUMA KODS / RISK VALUE VĒRTĒJUMA KODS / RISK VALUE VĒRTĒJUMA KODS / RISK VALUE	
LAPAS NOSAUKUMS / SHEET NAME: RB0704_VD54DF83_BP6_IDO_LAP LAPAS NUMURS / SHEET NUMBER: 17 no / of 74												16 15 14 13 12 11 10 9 8 7 6 5 4 3 2 1	

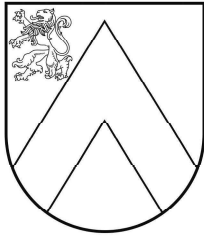

BAUSKAS NOVADA PAŠVALDĪBA BAUSKAS APVIENĪBAS PĀRVALDE

Reģ. Nr. 50900038281, Uzvaras iela 6, Bauska, Bauskas nov., LV-3901
tālr. 63960437, e-pasts: parvalde@bauska.lv, www.bauska.lv

Bauskā

28.03.2023.

Nr. BAP/2023/3-5/245/N

SIA “Eiropas dzelzceļa līnijas”
edzl@edzl.lv
Satiksmes ministrijai
satiksmes.ministrija@sam.gov.lv

Par nekustamā īpašuma “Piķu mežs” kokmateriālu izmantošanu

Bauskas novada pašvaldība ir saņēmusi SIA “Eiropas dzelzceļa līnijas” pieprasījumu zemes ierīcības projekta izstrādes nosacījumu izsniegšanai, lai varētu sadalīt pašvaldības nekustamā īpašuma “Piķu mežs” zemes vienību ar kadastra apzīmējumu 4052 002 0099, kas nepieciešams Rail Baltica projekta īstenošanai.

Pašvaldībai nepieciešams nodot valsts īpašumā Satiksmes ministrijas personā zemesgabalus aptuveni 1,8 ha kopplatībā, uz kuriem pašreiz aug mežaudze, dzelzceļa trases posma un publiskās lietošanas ceļu posmu izbūvei. Bauskas novada pašvaldībai šobrīd nav tiesiska pamata veikt kailcirti atbilstoši “Piķu meža” meža inventarizācijai, jo visa atsavināmā zemesgabala platībā koki vēl nav sasnieguši ciršanas vecumu.

Pamatojoties uz Pašvaldību likuma 4.panta pirmās daļas 4. punktu, Bauskas novada pašvaldība gādā par iedzīvotāju izglītību. Pašvaldības likuma 73 pants nosaka, ka pašvaldības manta izmantojama pašvaldības administratīvās teritorijas iedzīvotāju interesēs. Bauskas novada pašvaldībā atrodas vairākas izglītības iestādes, bibliotēkas un kultūras nami, kuri tiek apkurināti ar malku. Tāpēc pašvaldība lūdz rast iespēju, izbūvējot Rail Baltic trasi, nozāģētos kokmateriālus no pašvaldības īpašuma “Piķu mežs” nodot pašvaldībai savu likumā noteikto funkciju realizācijai.

Pārvaldes vadītāja

Līga Vasiļauska

Fridrihsone
65795181

Šis dokuments ir parakstīts ar drošu elektronisko parakstu un satur laika zīmogu

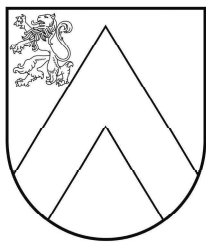

BAUSKAS NOVADA PAŠVALDĪBA

BAUSKAS APVIENĪBAS PĀRVALDE

Reģ. Nr. 50900038281, Uzvaras iela 6, Bauska, Bauskas nov., LV-3901
tālr. 63960437, e-pasts: parvalde@bauska.lv, www.bauska.lv

LĒMUMS

Bauskā

27.07.2023. Nr. BAP/2023/9-1/160/APL

Par zemes ierīcības projekta apstiprināšanu nekustamam īpašumam „Piķu mežs” Codes pagastā un nekustamā īpašuma lietošanas mērķa noteikšanu

Bauskas novada pašvaldībā 2023.gada 24.jūlijā saņemts SIA „Latvijasmernieks.lv” iesniegums, kurā izteikts lūgums apstiprināt izstrādāto zemes ierīcības projektu nekustamā īpašuma „Piķu mežs”, Codes pagastā, zemes vienības ar kadastra apzīmējumu 4052 002 0099 sadalīšanai un noteikt nekustamā īpašuma lietošanas mērķus.

Izskatot iesniegto zemes ierīcības projektu, Bauskas apvienības pārvalde konstatēja:

Projekts izstrādāts atbilstoši Bauskas apvienības pārvaldes 2023.gada 10.janvāra zemes ierīcības projekta izstrādes nosacījumiem nekustamam īpašumam „Piķu mežs” Codes pagastā. Projekts atbilst Ministru kabineta 2016.gada 2.augusta noteikumiem Nr.505 „Zemes ierīcības projekta izstrādes noteikumi” un Bauskas novada domes 2020.gada 30.aprīļa saistošajiem noteikumiem Nr.11 „Bauskas novada teritorijas plānojuma grafiskā daļa un teritorijas izmantošanas un apbūves noteikumi”.

Valsts zemes dienesta Zemgales reģionālās nodaļas Nekustamā īpašuma valsts kadastra informācijas sistēmā nekustamā īpašuma „Piķu mežs” zemes vienībai 7,55 ha platībā ar kadastra apzīmējumu 4052 007 0033 reģistrēts nekustamā īpašuma lietošanas mērķis – zeme, uz kuras galvenā saimnieciskā darbība ir mežsaimniecība, kods 0201.

Saskaņā ar Bauskas novada domes 2020.gada 30.aprīļa saistošajiem noteikumiem Nr.11 „Bauskas novada teritorijas plānojuma grafiskā daļa un teritorijas izmantošanas un apbūves noteikumi” zemes vienība 7,55 ha platībā ar kadastra apzīmējumu 4052 002 0099 atrodas mežu teritorijā (M) un nacionālās nozīmes infrastruktūras attīstības teritorijā – Rail Baltica (TIN71).

Ievērojot iepriekš minēto un pamatojoties uz Ministru kabineta 2016.gada 2.augusta noteikumu Nr.505 „Zemes ierīcības projekta izstrādes noteikumi” 11.6.apakšpunktu, Ministru kabineta 2006.gada 20.jūnija noteikumu Nr.496 „Nekustamā īpašuma lietošanas mērķu klasifikācija un nekustamā īpašuma lietošanas mērķu noteikšanas un maiņas kārtība” 18.punktu, Bauskas novada domes 2020.gada 30.aprīļa saistošajiem noteikumiem Nr.11 „Bauskas novada teritorijas plānojuma grafiskā daļa un teritorijas izmantošanas un apbūves noteikumi” un Bauskas novada domes 2021.gada 25.novembra “Bauskas novada pašvaldības iestādes “Bauskas apvienības pārvalde” nolikuma 14.21.6. un 14.21.8. apakšpunktu,

Bauskas apvienības pārvalde nolemj:

1. Apstiprināt SIA „Latvijasmernieks.lv” izstrādāto zemes ierīcības projektu nekustamā īpašuma „Piķu mežs”, Codes pag., Bauskas nov., kadastra Nr.4052 002 0099, zemes vienības ar kadastra apzīmējumu 4052 002 0099 sadalīšanai.

Šis dokuments ir parakstīts ar drošu elektronisko parakstu un satur laika zīmogu

2. Zemes vienībai 5,77 ha platībā ar kadastra apzīmējumu 4052 002 0194 noteikt nekustamā īpašuma lietošanas mērķi - zeme, uz kuras galvenā saimnieciskā darbība ir mežsaimniecība, kods 0201.

3. Zemes vienībai 0,82 ha platībā ar kadastra apzīmējumu 4052 002 0195 noteikt nekustamā īpašuma lietošanas mērķi - zeme dzelzceļa infrastruktūras zemes nodalījuma joslā un ceļu zemes nodalījuma joslā, kods 1101.

4. Zemes vienībai 0,96 ha platībā ar kadastra apzīmējumu 4052 002 0196 noteikt nekustamā īpašuma lietošanas mērķi - zeme dzelzceļa infrastruktūras zemes nodalījuma joslā un ceļu zemes nodalījuma joslā, kods 1101

5. Zemes vienību 5,77 ha platībā ar kadastra apzīmējumu 4052 002 0194, zemes vienību 0,82 ha platībā ar kadastra apzīmējumu 4052 002 0195 un zemes vienību 0,96 ha platībā ar kadastra apzīmējumu 4052 002 0196 saglabāt nekustamā īpašuma „Piķu mežs”, Codes pag., Bauskas nov., kadastra Nr.4052 002 0099 sastāvā.

Šo lēmumu saskaņā ar Administratīvā procesa likuma 76.panta otro daļu var apstrīdēt Bauskas novada domē (Uzvaras iela 1, Bauska, Bauskas nov., LV-3901) mēneša laikā, skaitot no lēmuma spēkā stāšanās dienas.

Pārvaldes vadītāja vietniece

Dace Šķiliņa

Fridrihsone
65795181

Rīgā 08.11.2023. Nr.2.3.N/2023-3457

Bauskas novada pašvaldība
Paziņošanai e-adresē

***Par nekustamā īpašuma "Piķu mežs", Codes pagasts, Bauskas novads,
kadastra Nr.4052 002 0099, daļas nodošanu valstij***

Sabiedrība ar ierobežotu atbildību "Eiropas dzelzceļa līnijas" (turpmāk – Sabiedrība), izpildot tai deleģēto uzdevumu veikt nepieciešamās darbības, lai iegūtu valsts īpašumā Satiksmes ministrijas valdījumā privātām un publiskām personām piederošus nekustamos īpašumus (to daļas), kas nepieciešami projekta "Eiropas standarta platuma 1435 mm dzelzceļa līnijas izbūve "Rail Baltica" koridorā caur Igauniju, Latviju un Lietuvu" (turpmāk – Rail Baltica projekts) īstenošanai, ar 2022.gada 29.decembra vēstuli Nr.2.4.N/2022-2068 informēja Bauskas novada pašvaldību par Rail Baltica projekta ietekmes robežām Bauskas novada pašvaldībai piederošā nekustamā īpašuma „Piķu mežs”, Codes pagastā, Bauskas novadā, kadastra Nr.4052 002 0099, sastāvā esošajā zemesgabalā ar kadastra apzīmējumu 4052 002 0099 (turpmāk – Zemesgabals).

Pamatojoties uz Bauskas novada pašvaldības Bauskas apvienības pārvaldes 2023. gada 10. janvāra izsniegtajiem Zemes ierīcības projekta izstrādes nosacījumiem Nr. BAP/2023/9-1/5/ZIPN, pēc Sabiedrības pasūtījuma tika izstrādāts zemes ierīcības projekts Bauskas novada pašvaldībai piederošajam Zemesgabalam, paredzot Zemesgabala sadali, nodalot Rail Baltica projekta realizācijai nepieciešamās Zemesgabala daļas. Zemes ierīcības projekts apstiprināts ar Bauskas novada pašvaldības Bauskas apvienības pārvaldes 2023. gada 27. jūlija lēmumu Nr. BAP/2023/9-1/160/APL "Par zemes ierīcības projekta apstiprināšanu nekustamam īpašumam „Piķu mežs” Codes pagastā un nekustamā īpašuma lietošanas mērķa noteikšanu”.

SIA "Latvijasmernieks.lv" ir veikusi Zemesgabala ierīcības projekta īstenošanu, uzmērīja no jauna izveidoto zemesgabalu robežas un izgatavoja robežu, situācijas un apgrūtinājumu plānus zemes vienībām ar kadastra apzīmējumiem 4052 002 0194, 4052 002 0195 un 4052 002 0196. Pabeidzot kadastrālās uzmērīšanas darbus SIA "Latvijasmernieks.lv", pamatojoties uz Bauskas novada pašvaldības 2023. gada 3. novembra iesniegumu Valsts zemes dienestam un Zemgales rajona tiesai, iesniedza Valsts zemes dienestā elektroniskās zemes kadastrālās uzmērīšanas lietas zemes vienībām ar kadastra apzīmējumiem 4052 002 0194, 4052 002 0195 un 4052 002 0196 – kadastra datu reģistrācijai/aktualizācijai Nekustamā īpašuma valsts kadastra informācijas sistēmā un atbilstošu grozījumu veikšanai zemesgrāmatā. Plānotais termiņš kadastra datu un zemesgrāmatas nodalījuma ierakstu aktualizācijai par nekustamo īpašumu „Piķu mežs”, Codes pagastā, Bauskas novadā, kadastra Nr.4052 002 0099 – 2023. gada 28. novembris.

Zemes vienības ar kadastra apzīmējumiem 4052 002 0195 un 4052 002 0196 ir nepieciešamas Rail Baltica projekta realizācijai.

Ievērojot iepriekš norādīto, papildus Sabiedrības 2022. gada 29. decembra vēstulē Nr.2.4.N/2022-2068 minētajam un pamatojoties uz Publiskas personas mantas atsavināšanas likuma 42.panta otro daļu Sabiedrība lūdz Bauskas novada pašvaldību pieņemt lēmumu par tai piederošā nekustamā īpašuma „Piķu mežs”, Codes pagastā, Bauskas novadā, kadastra Nr.4052 002 0099, daļas – zemes vienības ar kadastra apzīmējumu 4052 002 0195 ar platību 0.82 ha un zemes vienības ar kadastra apzīmējumu 4052 002 0196 ar platību 0.96 ha nodošanu valstij Satiksmes ministrijas personā to turpmākai izmantošanai Rail Baltica projekta realizācijas ietvaros.

Papildus, ar šo vēstuli Sabiedrība nosūta zemes vienību ar kadastra apzīmējumiem 4052 002 0194, 4052 002 0195 un 4052 002 0196 robežu, situācijas un apgrūtinājumu plānus.

Par kadastra datu aktualizācijas pabeigšanu un zemesgrāmatas nodalījuma ierakstu grozīšanu nekustamam īpašumam „Piķu mežs”, Codes pagastā, Bauskas novadā, kadastra Nr.4052 002 0099, Sabiedrība Bauskas novada pašvaldību informēs nekavējoties, papildus nosūtot aktuālu norakstu Codes pagasta zemesgrāmatas nodalījumam Nr.100000566411.

Pielikumā: zemes vienību ar kadastra apzīmējumiem 4052 002 0194, 4052 002 0195 un 4052 002 0196 robežu, situācijas un apgrūtinājumu plāni.

Nekustamo īpašumu atsavināšanas un apsaimniekošanas
departamenta Nekustamā īpašuma atsavināšanas vadītāja

Aiga Varesa

Šis dokuments ir parakstīts ar drošu elektronisko parakstu un satur laika zīmogu

Antoneviča, 29417050
Iveta.Antonevica@edzl.lv

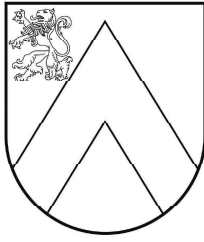

BAUSKAS NOVADA DOME

Uzvaras iela 1, Bauska, Bauskas nov., LV-3901
tālr. 63922238, e-pasts: pasts@bauskasnovads.lv, www.bauskasnovads.lv

LĒMUMS Bauskā

2023.gada 30.novembrī

Nr. 508 (prot. Nr.14, 20.p.)

Par Bauskas novada pašvaldībai piederošā nekustamā īpašuma “Piķu mežs” daļu, Codes pagastā, Bauskas novadā nodošanu bez atlīdzības valsts īpašumā

2023.gada 8.novembrī Bauskas novada pašvaldībā saņemta sabiedrības ar ierobežotu atbildību “Eiropas Dzelzceļa līnijas” vēstule, reģistrēta ar Nr.BNP/2023/4.7/4041/J, kurā tā lūgusi pašvaldību pieņemt lēmumu par pašvaldībai piederošā nekustamā īpašuma “Piķu mežs”, Codes pagastā, Bauskas novadā, kadastra Nr.4052 002 0099, sastāvā esošo zemes vienību ar kadastra apzīmējumiem 4052 002 0195 un 4052 002 0196 nodošanu bez atlīdzības valstij Satiksmes ministrijas personā to turpmākai izmantošanai projekta “Eiropas standarta platuma 1435 mm dzelzceļa līnijas izbūve “Rail Baltica” koridorā caur Igauniju, Latviju un Lietuvu” (turpmāk – Rail Baltica projekts) īstenošanai.

Nekustamais īpašums “Piķu mežs”, Codes pagasts, Bauskas novads, kadastra Nr.4052 002 0099, sastāv no zemes vienības 5,77 ha platībā ar kadastra apzīmējumu 4052 002 0194, zemes vienības 0,82 ha platībā ar kadastra apzīmējumu 4052 002 0195 un zemes vienības 0,96 ha platībā ar kadastra apzīmējumu 4052 002 0196. Īpašums reģistrēts Zemgales rajona tiesas Codes pagasta zemesgrāmatas nodalījumā Nr.1000 0056 6411, īpašnieks Bauskas novada pašvaldība.

Zemes vienība 0,82 ha platībā ar kadastra apzīmējumu 4052 002 0195 un zemes vienība 0,96 ha platībā ar kadastra apzīmējumu 4052 002 0196 atrodas Rail Baltica projekta teritorijas robežās, kur saskaņā ar tehniskajiem risinājumiem plānota publiskās lietošanas dzelzceļa infrastruktūras posma un autoceļa posma izbūve.

Dzelzceļa likuma 15.panta pirmā daļa cita starpā nosaka, ka zeme valsts publiskās lietošanas dzelzceļa infrastruktūras zemes nodalījuma joslā ir valsts īpašums.

Likuma “Par autoceļiem” 4.panta pirmā daļa cita starpā nosaka, ka valsts autoceļi un to zemes ir Latvijas Republikas īpašums.

Pamatojoties uz Satiksmes ministrijas 20.01.2022. izdoto pilnvaru un starp Satiksmes ministriju un sabiedrību ar ierobežotu atbildību “Eiropas Dzelzceļa līnijas” 30.12.2021. noslēgto deleģēšanas līgumu, sabiedrība ar ierobežotu atbildību “Eiropas Dzelzceļa līnijas” ir deleģēta veikt nepieciešamās darbības, lai iegūtu valsts īpašumā Satiksmes ministrijas valdījumā privātpersonām un publisko tiesību subjektiem piederošus nekustamos īpašumus (to daļas), kas nepieciešami Rail Baltica projekta īstenošanai.

Rail Baltica projekta īstenošanai paredzētā darbība, nosakot dzelzceļa līnijas trases novietojumu Latvijas teritorijā, akceptēta ar Ministru kabineta 2016.gada 24.augusta rīkojumu Nr.467 “Par Eiropas standarta platuma publiskās lietošanas dzelzceļa infrastruktūras līnijas Rail Baltica būvniecībai paredzētās darbības akceptu”. Ar Ministru kabineta 2016.gada 24.augusta rīkojumu Nr.468 “Par nacionālo interešu objekta statusa noteikšanu Eiropas standarta platuma publiskās lietošanas dzelzceļa infrastruktūrai Rail Baltica” Rail Baltica projektam noteikts nacionālo interešu objekta statuss.

Pamatojoties uz Pašvaldību likuma 4.panta pirmās daļas 4. punktu, Bauskas novada pašvaldība gādā par iedzīvotāju izglītību un kultūru. Pašvaldību likuma 73.pantā noteikts, ka

Šis dokuments ir parakstīts ar drošu elektronisko parakstu un satur laika zīmogu

pašvaldības manta izmantojama pašvaldības administratīvās teritorijas iedzīvotāju interesēs. Bauskas novada pašvaldībā atrodas vairākas bibliotēkas un kultūras nami, kuri tiek apkurināti ar malku. Tāpēc pašvaldība, izbūvējot Rail Baltic trasi, nozāgētos kokmateriālus no pašvaldības īpašuma "Piķu mežs" vēlas izmantot likumā noteikto funkciju realizācijai.

Publiskas personas mantas atsavināšanas likuma (turpmāk – Atsavināšanas likums) 3.panta pirmās daļas 6.punktā noteikts, ka publiskas personas nekustamo mantu var atsavināt, nododot bez atlīdzības. Saskaņā ar Atsavināšanas likuma 5.panta pirmajā daļā noteikto atļauju atsavināt atvasinātas publiskas personas nekustamo īpašumu dod attiecīgās atvasinātās publiskās personas lēmējinstītūcija.

Atsavināšanas likuma 42.panta otrā daļa nosaka, ka atvasinātas publiskas personas nekustamo īpašumu var nodot bez atlīdzības citas atvasinātas publiskas personas vai valsts īpašumā. Atvasinātas publiskas personas lēmējinstītūcija lēmumā par atvasinātas publiskas personas nekustamā īpašuma nodošanu bez atlīdzības nosaka, kādas valsts pārvaldes funkcijas, atvasinātas publiskas personas funkcijas vai deleģēta pārvaldes uzdevuma veikšanai nekustamais īpašums tiek nodots.

Pamatojoties uz Pašvaldību likuma 10. panta pirmās daļas 16.punktu, Publiskas personas mantas atsavināšanas likuma 3.panta pirmās daļas 6.punktu, 5.panta pirmo daļu, 42.panta otro daļu, 43.pantu,

Bauskas novada dome nolemj:

1. Nodot bez atlīdzības valsts īpašumā Satiksmes ministrijas personā Bauskas novada pašvaldībai piederošā nekustamā īpašuma "Piķu mežs", Codes pagasts, Bauskas novads, kadastra Nr.4052 002 0099 daļas:
 - zemes vienību 0,82 ha platībā ar kadastra apzīmējumu 4052 002 0195;
 - zemes vienību 0,96 ha platībā ar kadastra apzīmējumu 4052 002 0196.Nekustamā īpašuma daļas ir nepieciešama valsts pārvaldes funkcijas transporta nozarē veikšanai - projekta "Eiropas standarta platuma 1435 mm dzelzceļa līnijas izbūve "Rail Baltica" koridorā caur Igauniju, Latviju un Lietuvu" īstenošanai.
2. Noteikt, ka nocirstās mežaudzes kokmateriālus, kas atrodas lēmuma 1.punktā noteiktajās zemes vienībās, paliek pašvaldība īpašumā, lai tos izmantotu pašvaldības funkciju nodrošināšanai.
3. Pilnvarot Satiksmes ministriju parakstīt nostiprinājuma lūgumu par nekustamā īpašuma "Piķu mežs", Codes pagasts, Bauskas novads, kadastra Nr.4052 002 0099 daļu - zemes vienības 0,82 ha platībā ar kadastra apzīmējumu 4052 002 0195 un zemes vienības 0,96 ha platībā ar kadastra apzīmējumu 4052 002 0196, ierakstīšanu zemesgrāmatā uz Latvijas valsts vārda Satiksmes ministrijas personā, kā arī veikt citas nepieciešamās darbības attiecīgo nekustamo īpašumu daļu ierakstīšanai zemesgrāmatā.
4. Noteikt, ka gadījumā, ja nekustamais īpašums vairs netiek izmantots valsts pārvaldes funkcijas transporta nozarē veikšanai, tas bez atlīdzības nododams Bauskas novada pašvaldībai.
5. Satiksmes ministrijai, nostiprinot zemesgrāmatā īpašuma tiesības uz šī lēmuma 1.punktā noteikto nekustamā īpašuma daļu:
 - 4.1.norādīt, ka īpašuma tiesības tiek nostiprinātas uz laiku, kamēr Satiksmes ministrija nodrošina 1.punktā minētās funkcijas īstenošanu;
 - 4.2.ierakstīt atzīmi par aizliegumu atsavināt nekustamo īpašumu vai tā daļas un aprūtināt to ar hipotēkām bez atsevišķas Bauskas novada pašvaldības piekrišanas.
6. Noteikt, ka visus izdevumus, kas saistīti ar šī lēmuma 1.punktā noteiktā nekustamā īpašuma daļas reģistrēšanu zemesgrāmatā uz Latvijas valsts vārda Satiksmes ministrijas personā, sedz Latvijas valsts.

Domes priekšsēdētājs

Aivars Okmanis

Šis dokuments ir parakstīts ar drošu elektronisko parakstu un satur laika zīmogu



Valsts meža dienests

ZEMGALES VIRSMEŽNIECĪBA

Tērvetes iela 91D, Jelgava, LV- 3008, tālr. 63058147, e-pasts vm@zemgale.vmd.gov.lv

Jelgavā

Datums skatāms laika Nr. B7.1.1-4/48
zīmogā
Uz 07.03.2024. Nr. 2.3.N/2024-1162

SIA “Eiropas dzelzceļa līnijas”
edzl@edzl.lv

**Informācijas sniegšana par
meža inventarizācijas datu aktualizāciju**

Valsts meža dienestā šā gada 7.martā ir saņemta vēstule, kurā SIA “Eiropas dzelzceļa līnijas” lūdz Valsts meža dienestu aktualizēt meža inventarizācijas datus Meža valsts reģistrā atbilstoši Ministru kabineta 2016. gada 21. jūnija noteikumu Nr.384 “Meža inventarizācijas un Meža valsts reģistra informācijas aprites noteikumi” 34.1.apakšpunktā noteiktajam un izsniegt aktualizēto informāciju saistībā ar Nekustamā īpašuma valsts kadastra informācijas sistēmā reģistrētajām jaunajām zemes vienībām pēc klāt pievienotā saraksta.

Informējam, ka Valsts meža dienests ir aktualizējis meža inventarizācijas datus Meža inventarizācijas un Meža valsts reģistra informācijas aprites noteikumi” 34.1.apakšpunktā noteiktajam un sagatavojis aktualizēto informāciju par Bauskas novada Codes pagasta īpašumiem “Piķu mežs”, “Skaras”, “Lieldūcmaņi” un “Beliņi” Nekustamā īpašuma valsts kadastra informācijas sistēmā (turpmāk - Kadastra informācijas sistēma) reģistrētajām jaunajām zemes vienībām atbilstoši pievienotajai tabulai:

N.p.k.	Nekustamais īpašums pirms sadales	Zemes vienības kadastra apzīmējums, platība (ha) pirms sadales	Zemes vienības kadastra apzīmējums, platība (ha) pēc sadales
1.	“Piķu mežs”, Codes pagasts, Bauskas novads, kadastra Nr. 4052 002 0099	40520020099 – 13,80	40520020194 - 5.77 40520020195 – 0.82 40520020196 – 0.96
2.	"Skaras", Codes pagasts, Bauskas novads, kadastra Nr. 4052 002 0034	40520020034 – 14,9	40520020230– 0.0052 (meža nav) 40520020229 – 14.9
3.	“Lieldūcmaņi”, Codes pagasts, Bauskas novads, kadastra Nr. 4052 002 0176	40520020002 – 8,7	40520020266 - 7.64 40520020267 - 0.3512 40520020268 - 0.1569

4.	“Beliņi”, Codes pagasts, Bauskas novads, kadastra Nr. 4052 004 0041	40520040042 – 2,3	40520040853 - 1.33 40520040854 - 0.63 40520040855 - 0.23 40520040856 - 0.08
----	---	-------------------	--

Informējam, ka zemes vienību sadales rezultātā izpildot pakalpojuma līgumus par zemes kadastrālās uzmērīšanas un robežu ierīkošanas pakalpojumu veikšanu, Kadastra informācijas sistēmā tika reģistrētas jaunas zemes vienības:

- 1) Zemes vienība, kurā Valsts zemes dienesta eksplikācijā **nav reģistrēts mežs ir:** zemes vienība ar kadastra apzīmējumu 40520020230 (tabulā iekrāsots dzeltenā krāsā),
- 2) Zemes vienības, kurām Valsts zemes dienesta eksplikācijā **ir reģistrēts mežs un Valsts meža dienests ir aktualizējis meža inventarizācijas datus** Meža valsts reģistrā atbilstoši Ministru kabineta 2016. gada 21. jūnija noteikumu Nr.384 “Meža inventarizācijas un Meža valsts reģistra informācijas aprītes noteikumi” 34.3.1. apakšpunktā noteiktajam

Pielikumā sagatavotas un izsniegtas esošo meža inventarizācijas lietu izdrukas no Meža valsts reģistra. Nogabalu raksturojošo rādītāju izdruka satur informāciju par veiktajiem apsaimniekošanas pasākumiem (izsniegtajām ciršanas atļaujām un reģistrētajiem pārskatiem par ciršu izpildi).

Pielikumā:

1. Nogabalu raksturojošie rādītāji_īpašuma kadastrs_40520020099 uz 5.lpp.;
2. Nogabalu raksturojošie rādītāji_īpašuma kadastrs_40520020034 uz 2 lpp.;
3. Nogabalu raksturojošie rādītāji_īpašuma kadastrs_40520020176 uz 5 lpp.;
4. Nogabalu raksturojošie rādītāji_zemes vienības kadastrs_40520040853 uz 2 lpp.;
5. Nogabalu raksturojošie rādītāji_zemes vienības kadastrs_40520040854 uz 2 lpp.;
6. Nogabalu raksturojošie rādītāji_zemes vienības kadastrs_40520040855 uz 2 lpp.;
7. Nogabalu raksturojošie rādītāji_zemes vienības kadastrs_40520040856 uz 2 lpp..

Vecākais referents

ŠIS DOKUMENTS IR ELEKTRONISKI PARAKSTĪTS
AR DROŠU ELEKTRONISKO PARAKSTU
UN SATUR LAIKA ZĪMOGU

M.Pavilone

Pavilone 69322404
mirdza.pavilone@zemgale.vmd.gov.lv

Nogabalu raksturojošie rādītāji

Īpašuma kadastra apzīmējums- 40520020099

Kvartāls/ nogabals	Geo platība, ha	Meža zemes veids	Meža tips	Nogabala apraksts	Izcelšanās	Valdošā koku suga				Mežaudze			
						bonitāte	vid. augstums	vid. scaurmērs	vecums	biezība	Šķērslauk. m ² /ha	kokū sk. gab/ha	krāja m ³ /ha
Zemes vienība 40520020194				inv. veikta 2017. gadā		Īpašums - 40520020099 - Piķu mežs							
				Codes pagasts		Saimniecība: Piķu mežs							
1. kvartāls													
1	0.03	Mežaudze	Gr	10A77	D	Ia	30	43	77	4	16	258	
2. stāvs: Oz47													
Bojātā koku suga, veids, apjoms: Apse Citi Līdz 10 % no šķērslaukuma													
Platību sadalījums: t.sk. mežs 0.03 ha, t.sk. ceļi 0 ha, t.sk. grāvji 0 ha													
2	0.17	Mežaudze	Gr	6B77 2B2Ba62	D	Ia	30	29	77	6	19	218	
Bojātā koku suga, veids, apjoms: Baltalksnis Citi 31-50 % no šķērslaukuma, Bērzs Citi Līdz 10 % no šķērslaukuma, Bērzs Citi Līdz 10 % no šķērslaukuma													
Platību sadalījums: t.sk. mežs 0.17 ha, t.sk. ceļi 0 ha, t.sk. grāvji 0 ha													
3	1.01	Mežaudze	Vr	6Ba3B1B137	D	I	19	17	37	6	18	165	
Bojātā koku suga, veids, apjoms: Baltalksnis Citi Līdz 10 % no šķērslaukuma, Bērzs Citi Līdz 10 % no šķērslaukuma, Blīgzna Citi 11-30 % no šķērslaukuma													
Platību sadalījums: t.sk. mežs 1.01 ha, t.sk. ceļi 0 ha, t.sk. grāvji 0 ha													
4	0.63	Mežaudze	Vr	10B77	D	Ia	30	28	77	8	26	412	
2. stāvs: B137, K37													
Bojātā koku suga, veids, apjoms: Bērzs Citi Līdz 10 % no šķērslaukuma													
Platību sadalījums: t.sk. mežs 0.63 ha, t.sk. ceļi 0 ha, t.sk. grāvji 0 ha													
5	3.7	Mežaudze	Gr	10Ba42	D	I	20	18	42	8	24	224	
Bojātā koku suga, veids, apjoms: Baltalksnis Citi Līdz 10 % no šķērslaukuma													
Platību sadalījums: t.sk. mežs 3.63 ha, t.sk. ceļi 0 ha, t.sk. grāvji 0.07 ha													
Kopā platība kvartālā (ha):			5.54	Platību sadalījums: t.sk. mežs 5.47 ha, t.sk. ceļi 0 ha, t.sk. grāvji 0.07 ha									
Kopā platība kadastrā (ha):			5.54	Platību sadalījums: t.sk. mežs 5.47 ha, t.sk. ceļi 0 ha, t.sk. grāvji 0.07 ha									
Zemes vienība 40520020195				inv. veikta 2017. gadā		Īpašums - 40520020099 - Piķu mežs							
				Codes pagasts		Saimniecība: Piķu mežs							
1. kvartāls													
1	0.11	Mežaudze	Gr	10A77	D	Ia	30	43	77	4	16	258	
2. stāvs: Oz47													
Bojātā koku suga, veids, apjoms: Apse Citi Līdz 10 % no šķērslaukuma													
Platību sadalījums: t.sk. mežs 0.11 ha, t.sk. ceļi 0 ha, t.sk. grāvji 0 ha													
2	0.15	Mežaudze	Gr	6B77 2B2Ba62	D	Ia	30	29	77	6	19	218	
Bojātā koku suga, veids, apjoms: Baltalksnis Citi 31-50 % no šķērslaukuma, Bērzs Citi Līdz 10 % no šķērslaukuma, Bērzs Citi Līdz 10 % no šķērslaukuma													
Platību sadalījums: t.sk. mežs 0.15 ha, t.sk. ceļi 0 ha, t.sk. grāvji 0 ha													
3	0.27	Mežaudze	Vr	6Ba3B1B137	D	I	19	17	37	6	18	165	
Bojātā koku suga, veids, apjoms: Baltalksnis Citi Līdz 10 % no šķērslaukuma, Bērzs Citi Līdz 10 % no šķērslaukuma, Blīgzna Citi 11-30 % no šķērslaukuma													
Platību sadalījums: t.sk. mežs 0.27 ha, t.sk. ceļi 0 ha, t.sk. grāvji 0 ha													
4	0.16	Mežaudze	Vr	10B77	D	Ia	30	28	77	8	26	412	
2. stāvs: B137, K37													
Bojātā koku suga, veids, apjoms: Bērzs Citi Līdz 10 % no šķērslaukuma													
Platību sadalījums: t.sk. mežs 0.16 ha, t.sk. ceļi 0 ha, t.sk. grāvji 0 ha													
5	0.14	Mežaudze	Gr	10Ba42	D	I	20	18	42	8	24	224	
Bojātā koku suga, veids, apjoms: Baltalksnis Citi Līdz 10 % no šķērslaukuma													
Platību sadalījums: t.sk. mežs 0.14 ha, t.sk. ceļi 0 ha, t.sk. grāvji 0 ha													
Kopā platība kvartālā (ha):			0.83	Platību sadalījums: t.sk. mežs 0.83 ha, t.sk. ceļi 0 ha, t.sk. grāvji 0 ha									
Kopā platība kadastrā (ha):			0.83	Platību sadalījums: t.sk. mežs 0.83 ha, t.sk. ceļi 0 ha, t.sk. grāvji 0 ha									
Zemes vienība 40520020196				inv. veikta 2017. gadā		Īpašums - 40520020099 - Piķu mežs							
				Codes pagasts		Saimniecība: Piķu mežs							
1. kvartāls													
1	0.08	Mežaudze	Gr	10A77	D	Ia	30	43	77	4	16	261	
2. stāvs: Oz47													
Bojātā koku suga, veids, apjoms: Apse Citi Līdz 10 % no šķērslaukuma													
Platību sadalījums: t.sk. mežs 0.08 ha, t.sk. ceļi 0 ha, t.sk. grāvji 0 ha													
2	0.11	Mežaudze	Gr	5B77 3B2Ba62	D	Ia	30	29	77	6	19	223	
Bojātā koku suga, veids, apjoms: Baltalksnis Citi 31-50 % no šķērslaukuma, Bērzs Citi Līdz 10 % no šķērslaukuma, Bērzs Citi Līdz 10 % no šķērslaukuma													
Platību sadalījums: t.sk. mežs 0.11 ha, t.sk. ceļi 0 ha, t.sk. grāvji 0 ha													
3	0.4	Mežaudze	Vr	6Ba2B2B137	D	I	19	17	37	6	18	165	
Bojātā koku suga, veids, apjoms: Baltalksnis Citi Līdz 10 % no šķērslaukuma, Bērzs Citi Līdz 10 % no šķērslaukuma, Blīgzna Citi 11-30 % no šķērslaukuma													

Kvartāls/ nogabals	Geo platība, ha	Meža zemes veids	Meža tips	Nogabala apraksts	Izcelšanās	Valdošā koku suga				Mežaudze			
						bonitāte	vid. augstums	vid. caurmērs	vecums	biezība	Šķērslauk. m2/ha	kokū sk. gab/ha	krāja m3/ha
Platību sadalījums: t.sk. mežs 0.4 ha, t.sk. ceļi 0 ha, t.sk. grāvji 0 ha													
4	0.23	Mežaudze	Vr	10B77	D	Ia	30	28	77	8	26		414
2. stāvs: B137, K37													
Bojātā koku suga, veids, apjoms: Bērzs Citi Līdz 10 % no šķērslaukuma													
Platību sadalījums: t.sk. mežs 0.22 ha, t.sk. ceļi 0 ha, t.sk. grāvji 0.01 ha													
5	0.14	Mežaudze	Gr	10Ba42	D	I	20	18	42	8	24		226
Bojātā koku suga, veids, apjoms: Baltalksnis Citi Līdz 10 % no šķērslaukuma													
Platību sadalījums: t.sk. mežs 0.13 ha, t.sk. ceļi 0 ha, t.sk. grāvji 0.01 ha													
Kopā platība kvartālā (ha):			0.96	Platību sadalījums: t.sk. mežs 0.94 ha, t.sk. ceļi 0 ha, t.sk. grāvji 0.02 ha									
Kopā platība kadastrā (ha):			0.96	Platību sadalījums: t.sk. mežs 0.94 ha, t.sk. ceļi 0 ha, t.sk. grāvji 0.02 ha									
Pavisam kopā (ha):			7.33	Platību sadalījums: t.sk. mežs 7.24 ha, t.sk. ceļi 0 ha, t.sk. grāvji 0.09 ha									

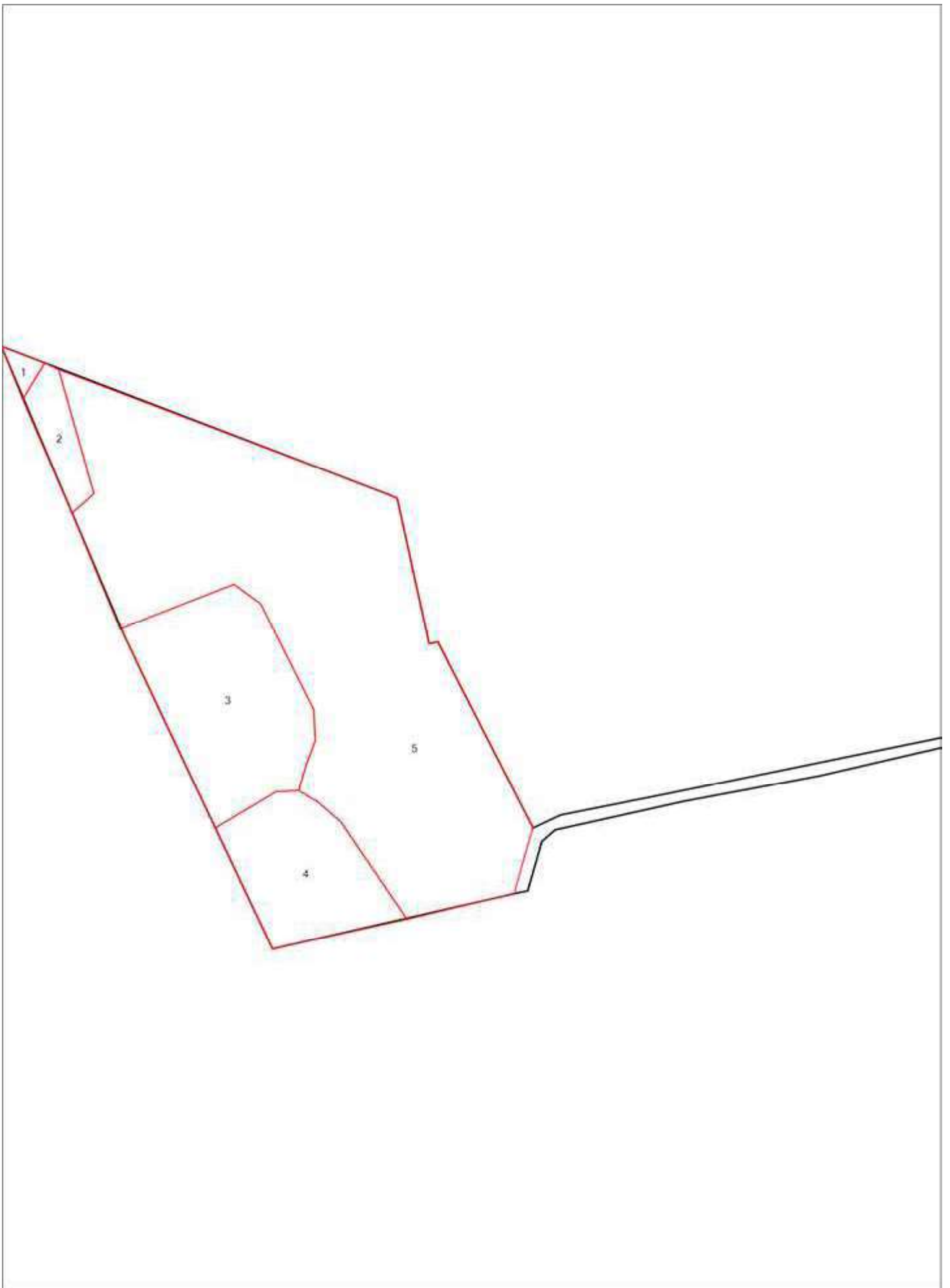

Zemes vienība: 40520020194 Mērogs: 1:2622

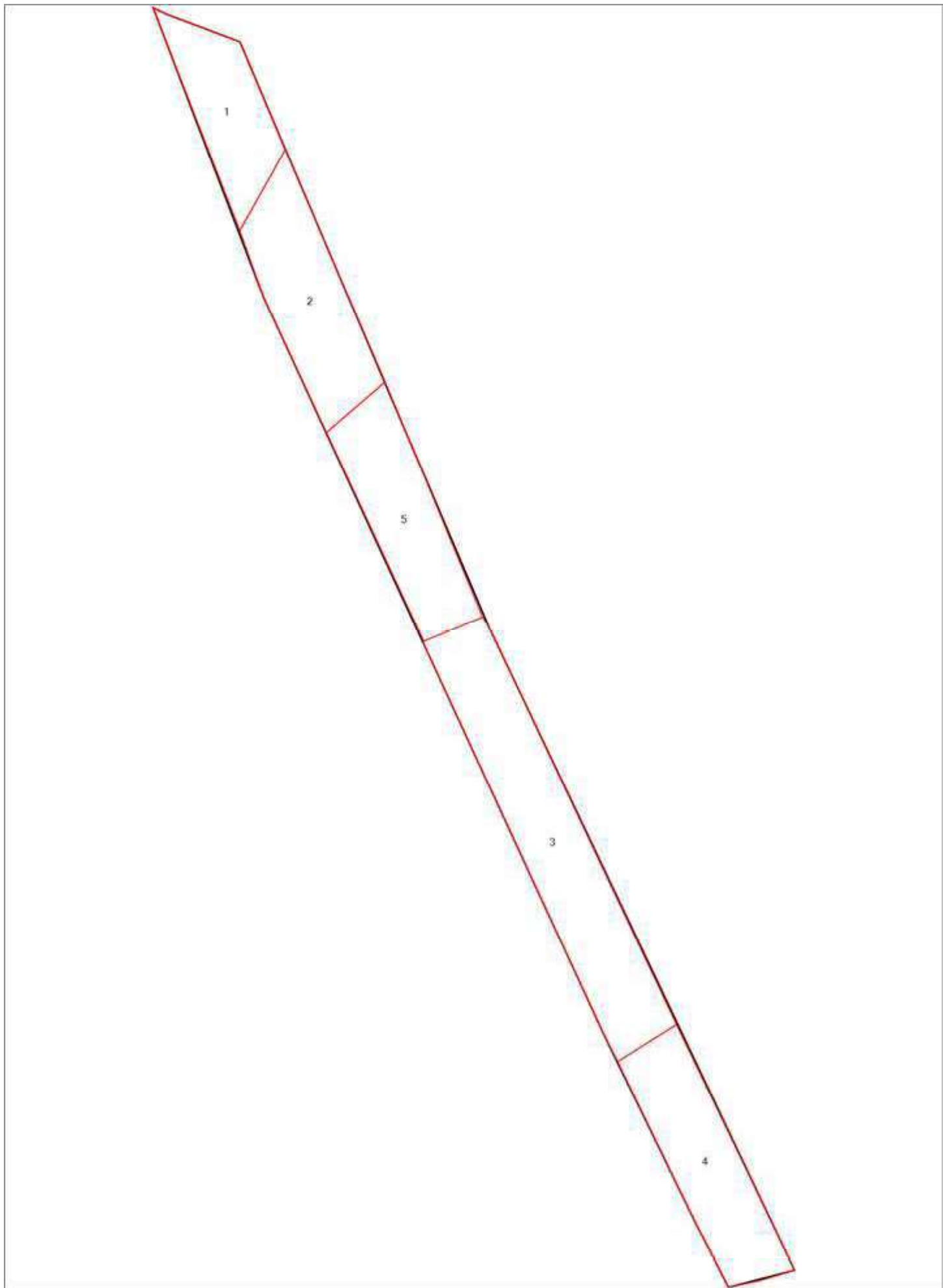

Zemes vienība: 40520020195 Mērogs: 1:1287

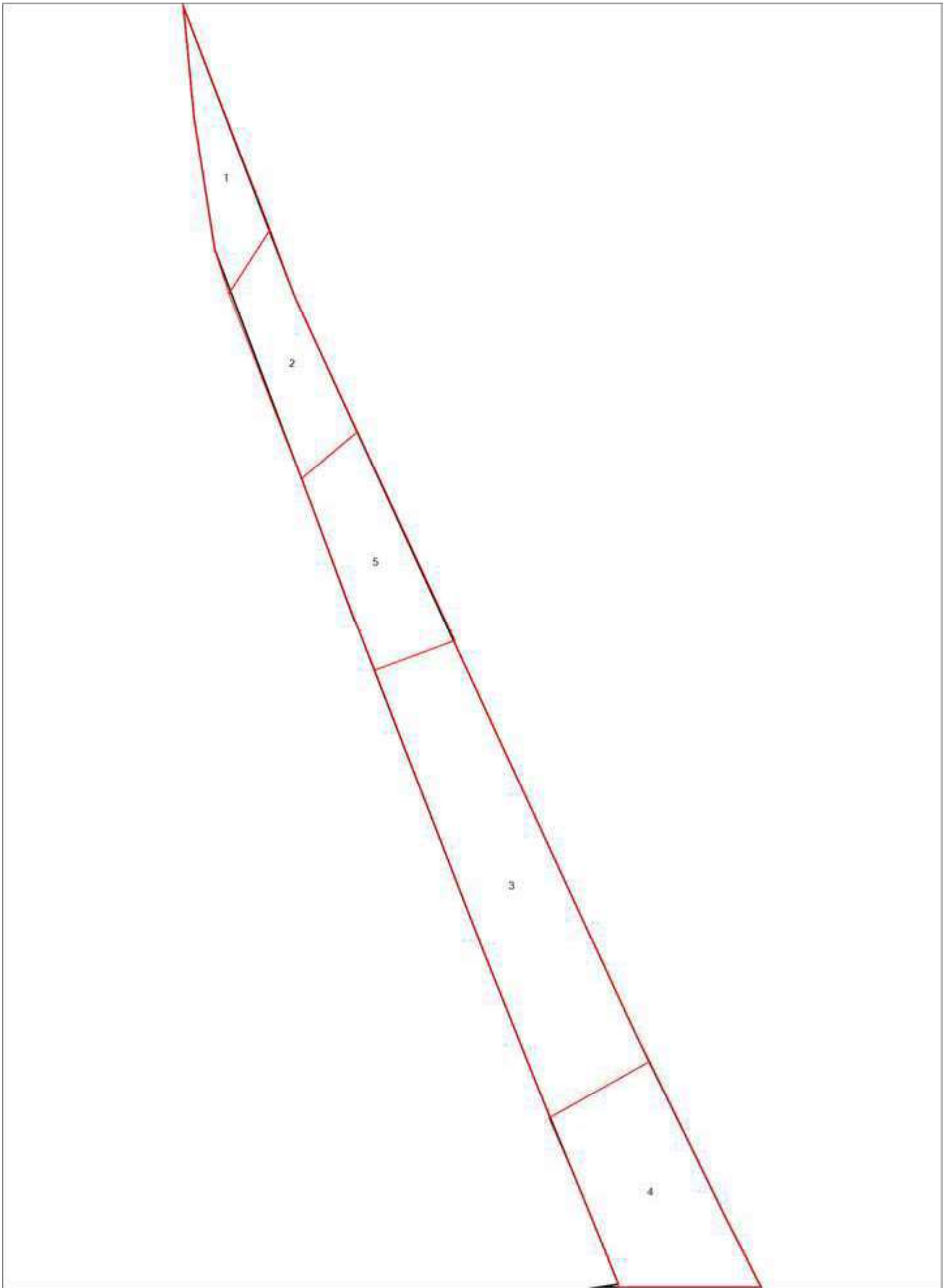

Zemes vienība: 40520020196 Mērogs: 1:1287