

Nodalījuma noraksts

Kurzemes rajona tiesa

Dunikas pagasta zemesgrāmatas nodalījums Nr. 100000624844

Kadastra numurs: 64520010095

Nosaukums: Ugunslīnija

Dunikas pag., Dienvidkurzemes nov.

<i>I daļas 1.iedaļa</i> Nekustams īpašums, servitūti un reālnastas, pievienotie zemes gabali	Domājamā daļa	Platība, lielums
1.1. Zemes vienība (kadastra apzīmējums 64520010093).		1.07 ha
1.2. Būve (kadastra apzīmējums 64520010093001). <i>Žurn. Nr. 300005579495, lēmums 08.04.2022., tiesnese Evika Klēpe</i>		

II daļas 1.iedaļa Nekustama īpašuma īpašnieks, īpašumtiesību pamats	Domājamā daļa	Summa
1.1. Īpašnieks: Dienvidkurzemes novada pašvaldība, reģistrācijas numurs 90000058625.	1	
1.2. Pamats: 2022.gada 5.aprīļa Dienvidkurzemes novada pašvaldības uzziņa Nr. DKN/2022/4.20/19 par pašvaldībai piekrītošo zemes gabalu; 2022.gada 1.aprīļa Dienvidkurzemes novada pašvaldības izziņa Nr. DKN/2022/4.11/327 par ēku/būvju piederību . <i>Žurn. Nr. 300005579495, lēmums 08.04.2022., tiesnese Evika Klēpe</i>		

Informācija par aprūtinājumiem, kas attiecas uz īpaši aizsargājamām dabas teritorijām vai mikroliegumiem – pieejama dabas datu pārvaldības sistēmā OZOLS <https://ozols.gov.lv/pub>

Informācijas prasītājs: Jana Gūta (e-lūg). Pieprasījums izdarīts 11.04.2022. 11:17:50.

Maksa par informāciju fiksēta Jūsu rēķinā.

Piezīme. Saskaņā ar Eiropas Parlamenta un Padomes 2016.gada 27.aprīļa Regulu Nr.2016/679 par fizisku personu aizsardzību attiecībā uz personas datu apstrādi un šādu datu brīvu apriti un ar ko atceļ Direktīvu 95/46/EK (Vispārīgā datu aizsardzības regula) katrs informācijas pieprasījums no datubāzes tiek reģistrēts.



Informatīvā izdruka no Kadastra informācijas sistēmas teksta datiem

Valsts zemes dienests

Īpašums

Kadastra numurs	Nosaukums	Kadastrālā vērtība (EUR)	Zemesgrāmatas nodalījuma numurs	Administratīvā teritorija
64520010095	Ugunsliņija	3286	100000624844	Dunikas pagasts, Dienvidkurzemes novads

Nekustamā īpašuma novērtējums kadastrā (EUR):	3286
Kopplatība:	1.0700
Platības mērvienība:	ha
Prognozētā kadastrālā vērtība (EUR):	3286 (pēc kadastra datu stāvokļa uz 01.06.2022; izmantošanai no 2023.gada)
Projektētā kadastrālā vērtība (EUR):	5026 (pēc kadastra datu stāvokļa uz 27.05.2022; izmantošanai no 2025.gada)
Prognozētais īpašuma novērtējums (EUR):	3286 (pēc kadastra datu stāvokļa uz 01.06.2022; izmantošanai no 2023.gada)
Projektētais īpašuma novērtējums (EUR):	5026 (pēc kadastra datu stāvokļa uz 27.05.2022; izmantošanai no 2025.gada)

Īpašuma sastāvs

Zemes vienības

Kadastra apzīmējums	Dzīvokļu īpašumos nesadalītās domājamās daļas	Kadastrālā vērtība atbilstoši dzīvokļa īpašumos nesadalītajai domājamajai daļai (EUR)	Adrese
64520010093	1/1	412	-

Kadastrālā vērtība (EUR):	412
Kadastrālās vērtības noteikšanas datums:	18.02.2022
Nekustamā īpašuma objekta platība:	1.0700
Nekustamā īpašuma objekta platības mērvienība:	ha
Statuss:	nekustamais īpašums
Vidējais LIZ kvalitātes novērtējums ballēs:	-
Starpgabals:	Nav
Prognozētā kadastrālā vērtība (EUR):	412 (pēc kadastra datu stāvokļa uz 01.06.2022; izmantošanai no 2023.gada)
Projektētā kadastrālā vērtība (EUR):	2140 (pēc kadastra datu stāvokļa uz 27.05.2022; izmantošanai no 2025.gada)

Būves, kas atrodas uz zemes vienības

Kadastra apzīmējums	Dzīvokļu īpašumos nesadalītās domājamās daļas	Kadastrālā vērtība atbilstoši dzīvokļa īpašumos nesadalītajai domājamajai daļai (EUR)	Adrese	Nosaukums
64520010093001	1/1	2874	-	Ugunsliņija

Zemes vienības platības sadalījums pa lietošanas veidiem

Platība:	1.0700
Platības mērvienība:	ha
Lauksaimniecībā izmantojamās zemes platība:	0.0000
t.sk. Aramzemes platība:	0.0000
t.sk. Augļu dārzu platība:	0.0000
t.sk. Pļavu platība:	0.0000
t.sk. Ganību platība:	0.0000
no tām meliorētā lauksaimniecībā izmantojamā zeme:	0.0000
Mežu platība:	0.0000
t.sk. Jaunaudzes platība:	0.0000
Krūmāju platība:	0.0000
Purvu platība:	0.0000
Ūdens objektu zeme:	0.0000
t.sk. Zeme zem ūdeņiem:	0.0000
t.sk. Zeme zem zivju dīķiem:	0.0000
Zemes zem ēkām platība:	0.0000
Zemes zem ceļiem platība:	0.8700
Pārējās zemes platība:	0.2000

Lietošanas mērķi

Mērķis	Kods	Platība	Platības mērvienība
Zeme dzelzceļa infrastruktūras zemes nodalījuma joslā un ceļu zemes nodalījuma joslā	1101	1.0700	ha

Apgrūtinājumi

Nr.	Noteikšanas datums	Tips	Apraksts	Platība	Mērv.
1	11.01.2022	7312030303	ekspluatācijas aizsargjoslas teritorija gar valsts vietējiem un pašvaldību autoceļiem lauku apvidos	1.0700	ha
2	11.01.2022	7312050101	ekspluatācijas aizsargjoslas teritorija gar elektrisko tīklu gaisvadu līniju ārpus pilsētām un ciemiem ar nominālo spriegumu līdz 20 kilovoltiem	0.3600	ha

Mērniecība

Mērniecības metode	Mērnieks	Uzmērīšanas datums
uzmērīts LKS-92TM	Olafs Horsts	07.01.2022

Reģistrētās atzīmes:

Būves

Kadastra apzīmējums	Dzīvokļu īpašumos nesadalītās domājamās daļas	Kadastrālā vērtība atbilstoši dzīvokļa īpašumos nesadalītajai domājamajai daļai (EUR)	Adrese	Nosaukums
64520010093001	1/1	2874	-	Ugunsliņija
Kadastrālā vērtība (EUR):		2874		
Kadastrālās vērtības noteikšanas datums:		01.01.2022		
Prognozētā kadastrālā vērtība (EUR):		2874 (pēc kadastra datu stāvokļa uz 01.06.2022; izmantošanai no 2023.gada)		
Projektētā kadastrālā vērtība (EUR):		2886 (pēc kadastra datu stāvokļa uz 27.05.2022; izmantošanai no 2025.gada)		

Nekustamā īpašuma objekta platība (kv.m.):	2885.9
Galvenais lietošanas veids:	2112 - Ielas, ceļi un laukumi
Būves tips:	-
Ekspluatācijas uzsākšanas gads:	2002
Ekspluatācijā pieņemšanas gads(-i):	-
Kadastrālās uzmērīšanas datums:	04.11.2021

Kopējās platības sadalījums pa platību veidiem

Kopējā platība (kv.m.):	2885.9
Lietderīgā platība (kv.m.):	-
Dzīvokļu kopējā platība (kv.m.):	-
Dzīvokļu platība (kv.m.):	-
Dzīvojamā platība (kv.m.):	-
Dzīvokļu palīgtelpu platība (kv.m.):	-
Dzīvokļu ārtelpu platība (kv.m.):	-
Nedzīvojamo telpu platība (kv.m.):	-
Nedzīvojamo iekštelpu platība (kv.m.):	-
Nedzīvojamo ārtelpu platība (kv.m.):	-
Koplietošanas palīgtelpu platība (kv.m.):	-
Koplietošanas iekštelpu platība (kv.m.):	-
Koplietošanas ārtelpu platība (kv.m.):	-

Būves kadastrālā uzmērīšana

Telpu grupu skaits:	0
Vīrszemes stāvu skaits:	0
Pazemes stāvu skaits:	0
Nolietojums (%):	80
Nolietojuma aprēķina datums:	26.11.2021

Būves apjoma rādītāji

Apjoma rādītāja veids	Apjoma rādītāja nosaukums	Apjoms un mērvienība	Tipa/elementa kods	Tipa/elementa nosaukums
Laukums	-	2885.9 kv.m.	21120102	Ielas, ceļi un laukumi ar mīksto segumu
Platums	-	4.6 m	-	-
Garums	-	575.7 m	-	-

Dokumenti

Dokumenta veids	Izdošanas datums	Izdošanas nr.	Izdevējietāde
Akts par kadastra objekta ieraksta dzēšanu un kadastra numura/apzīmējuma anulēšanu NĪVK IS	01.12.2021	11-10-K/6484	VZD Kurzemes reģionālās pārvaldes Kadastra daļa
Pašvaldības vai valsts iestādes izziņa	21.10.2021	DKN/2021/2.14./1305-N	Dienvidkurzemes novada pašvaldība
Iesniegums par kadastra objekta reģistrāciju vai datu aktualizāciju	12.10.2021	4.1-2_07a7_260_21_1010	Latvijas valsts meži AS; p.p. Gūta Jana
Cits pašvaldības lēmums	30.09.2021	BIS-BV-5.28-2021-	Būvvalde

5338

Būves konstruktīvie elementi

Nosaukums	Materiāls	Konstrukcijas veids	Eksploatācijas uzsākšanas gads	Eksploatācijā pieņemšanas gads(-i)	Nolietojums (%)
Inženierbūve	-	-	2002	-	80

Īpašnieki

Personas kods / reģ. nr.	Vārds, uzvārds / Nosaukums	Domājamās daļas	Personas statuss	Īpašuma kad. nr. / būves kad. apz.	Adrese
90000058625	Dienvidkurzemes novada pašvaldība	1/1	pašvaldība	64520010095	Lielā iela 76, Grobiņa, Dienvidkurzemes nov., LV-3430

Zemesgrāmata

Nosaukums	Lēmuma datums	Lēmuma pamatojums
Dunikas pagasta zemesgrāmata	08.04.2022	-

Dokumenti

Dokumenta veids	Izdošanas datums	Izdošanas nr.	Izdevējietāde
Situācijas plāns	08.02.2022	-	Sertificēts mērnieks Horsts Olafs
Apgrūtinājumu plāns	08.02.2022	-	Sertificēts mērnieks Horsts Olafs
Zemes robežu plāns	08.02.2022	-	Sertificēts mērnieks Horsts Olafs
Iesniegums par kadastra objekta reģistrāciju vai datu aktualizāciju	02.02.2022	-	Dienvidkurzemes novada pašvaldība; p.p. Gūta Jana
Robežu apsekošanas un atjaunošanas akts	07.01.2022	-	Sertificēts mērnieks Horsts Olafs
Robežas noteikšanas akts	07.01.2022	-	Sertificēts mērnieks Horsts Olafs
Akts par kadastra objekta ieraksta dzēšanu un kadastra numura/apzīmējuma anulēšanu NĪVK IS	01.12.2021	11-10-K/6484	VZD Kurzemes reģionālās pārvaldes Kadastra daļa
Pašvaldības vai valsts iestādes izziņa	21.10.2021	DKN/2021/2.14./1305-N	Dienvidkurzemes novada pašvaldība
Iesniegums par kadastra objekta reģistrāciju vai datu aktualizāciju	12.10.2021	4.1-2_07a7_260_21_1010	Latvijas valsts meži AS; p.p. Gūta Jana
Cits pašvaldības lēmums	30.09.2021	BIS-BV-5.28-2021-5338	Būvvalde
Akts par Nekustamā īpašuma valsts kadastra informācijas sistēmā reģistrēto datu labošanu	25.08.2021	11-09-K/3034	VZD Kurzemes reģionālās nodaļas Liepājas birojs
Iesniegums par kadastra objekta reģistrāciju vai datu aktualizāciju	27.07.2021	4.1-2_05kp_260_21_781	Latvijas valsts meži AS; p.p. Gūta Jana
Pilnvara	15.07.2021	DKN/2021/2.9./54	Dienvidkurzemes novada pašvaldība; p.p. Priedols Aivars
Lēmums par zemes piekritību vai piederību pašvaldībai vai valstij	04.06.2021	8	Rucavas novada dome

Šai informācijai ir tikai informatīvs raksturs un tai nav juridiska spēka.

KOPIJA PAREIZA

SIA "Ventmetrs"
sertificēts mērnieks

O. Horsts
(sertifikāta Nr. AB0141)
28.02.2022.

LATVIJAS REPUBLIKA

ZEMES ROBEŽU PLĀNS

Zemes vienības kadastra apzīmējums: 6452 001 0093

Plāns izgatavots pamatojoties uz Rucavas novada domes 2012.gada 26.apriļa lēmumu Nr.7.1.76
„Par Dunikas pašvaldībai piederošo un piekrītošo zemju izvērtēšanu, 2008.gada 24.septembra
lēmuma pārskatīšanu” un Rucavas novada domes 2021.gada 27.maija lēmumu Nr.8.1.32
„Par pašvaldības zemes vienības ar kadastra apzīmējumu 64520010068 daļas nodošanu valstij”.

Robežas noteiktas: 2022. gada 7. janvārī

Plāna mērogs 1:2000

Zemes vienības platība: 1.07 ha

Nr	L(metros)
25	146.31
24	85.09
17	38.81
18	
40	9.67
39	5.71
38	26.88
1	20.51
2	
12	105.49
13	42.96
14	8.56
15	



X=246000
Y=326800

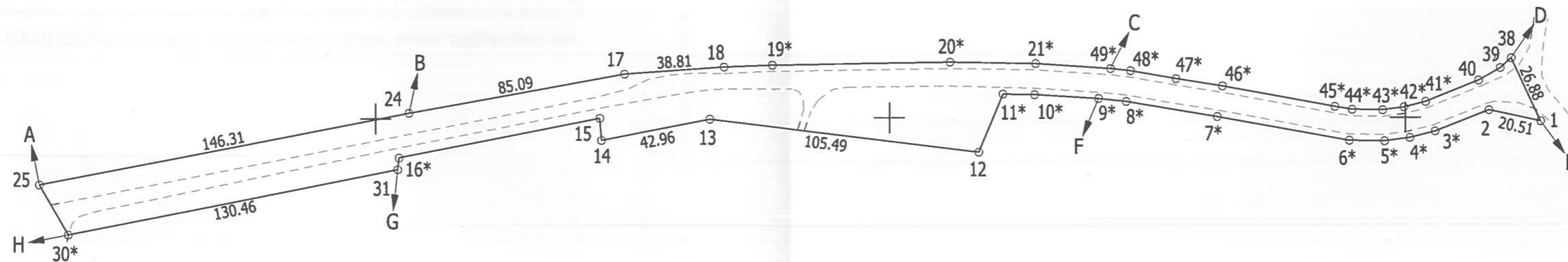

X=245600
Y=327000



Robežjošo zemes vienību saraksts:
no A līdz B: 64520010016 - "Valsts mežs Dunika"
no B līdz C: 64520010005 - "Slamsti"
no C līdz D: 64520010086 - "Noras"
no D līdz E: 64520010094 - "Liepieni Slamsti"
no E līdz F: 64520010256 - "Jaunjoži"
no F līdz G: 64520010004 - "Slamsti"
no G līdz H: 64520010028 - "Valsts mežs Dunika"
no H līdz A: 64780110110 - "Nīcas Lielais mežs"

Zemes vienības platība: 1.07 ha

Zemes robežu plāns	6452 001 0093	Plāna mērogs 1: 2000	2. lapa no 2
Mērnieks Olafs Horsts sertifikāta Nr. AB0141	Plāns sagatavots atbilstoši Ministru kabineta 2011. gada 27. decembra noteikumiem Nr.1019 "Zemes kadastrālās uzmērīšanas noteikumi"		

Dokuments parakstīts 08.02.2022.
ar drošu elektronisko parakstu un laika zīmogu.
Dokuments reģistrēts NĪVKIS 18.02.2022.

KOPIJA PAREIZA

SIA "Ventmetrs"
sertificēts mērnieks

O. Horsts
(sertifikāta Nr. AB0141)
28.02.2022.

LATVIJAS REPUBLIKA

SITUĀCIJAS PLĀNS

Zemes vienības kadastra apzīmējums: 6452 001 0093

Plānā attēlota informācija atbilstoši situācijai apvidū 2022. gada 7. janvārī

Plāna mērogs 1:2000

Zemes vienības platība: 1.07 ha

ZEMES LIETOŠANAS VEIDU EKSPLIKĀCIJA

Zemes vienības platība ha	Lauksaimniecībā izmantojama zeme	TAJĀ SKAITĀ				Meži	Krūmāji	Purvi	Ūdens objektu zeme	tajā skaitā		Zeme zem ēkām un pagalmiem	Zeme zem ceļiem	Pārējās zemes
		Arauzeme	Augļu dārzi	Plavas	Ganības					zem ūdeņiem	zem zivju dīķiem			
1.07	-	-	-	-	-	-	-	-	-	-	-	0.87	0.20	

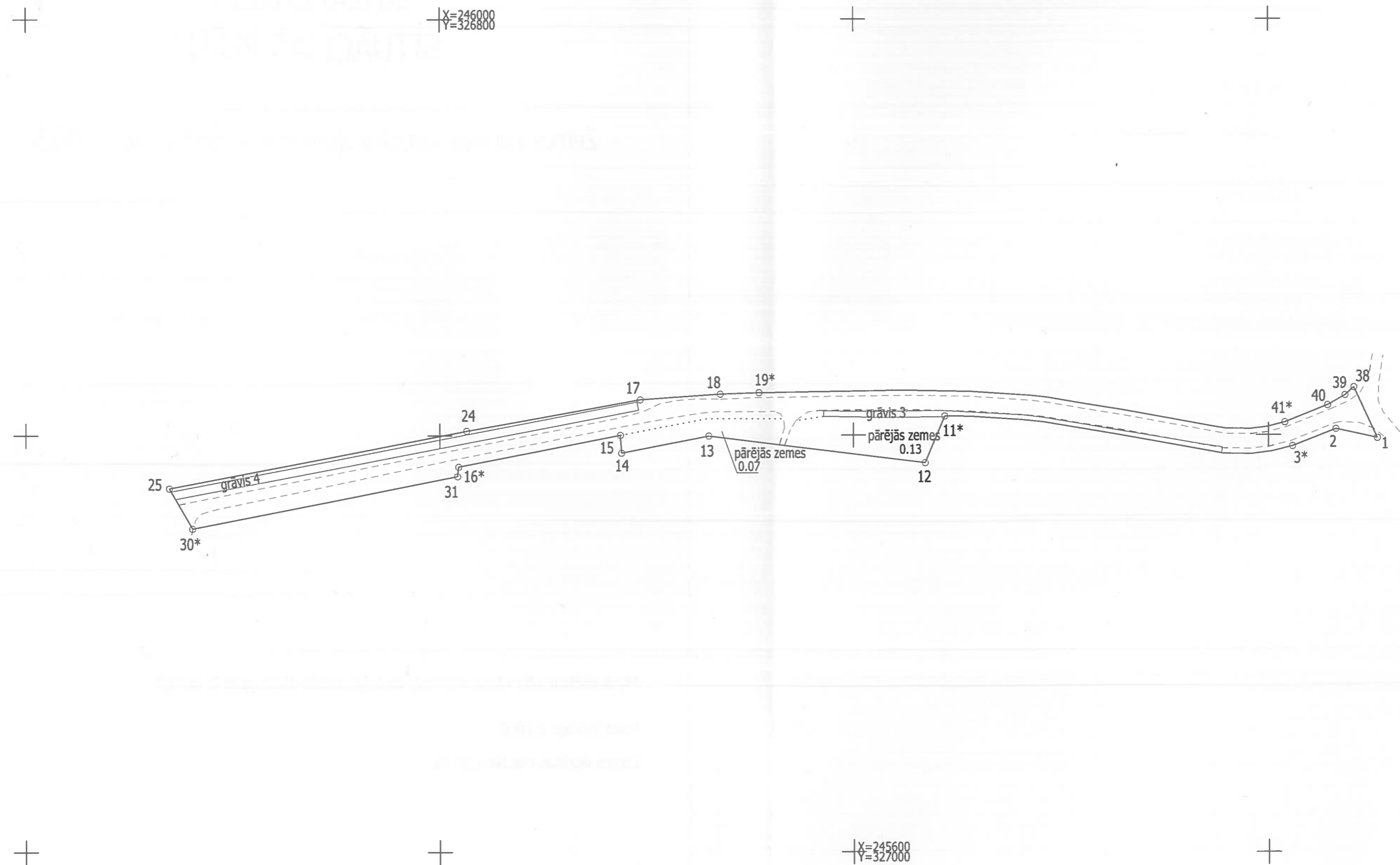

Zemes vienības platība: 1.07 ha

Situācijas plāns	6452 001 0093	Plāna mērogs 1: 2000	2. lapa no 2
Mērnieks Olafs Horsts sertifikāta Nr. AB0141	Plāns sagatavots atbilstoši Ministru kabineta 2011. gada 27. decembra noteikumiem Nr.1019 "Zemes kadastrālās uzmērīšanas noteikumi"		

KOPIJA PAREIZA

SIA "Ventmetrs"
sertificēts mērnieks

O. Horsts
(sertifikāta Nr. AB0141)
28.02.2022.

LATVIJAS REPUBLIKA APGRŪTINĀJUMU PLĀNS

Zemes vienības kadastra apzīmējums: 6452 001 0093

Apgrūtinājumu saraksts:

- | | |
|----|---|
| 1. | 7312030303 - ekspluatācijas aizsargjoslas teritorija gar valsts vietējiem un pašvaldību autoceļiem lauku apvidos - 1.07 ha |
| 2. | 7312050101 - ekspluatācijas aizsargjoslas teritorija gar elektrisko tīklu gaisvadu līniju ārpus pilsētām un ciemiem ar nominālo spriegumu līdz 20 kilovoltiem - 0.36 ha |

Plānā attēlota informācija par apgrūtinājumiem 2022. gada 11. janvārī

Plāna mērogs 1:2000

Zemes vienības platība: 1.07 ha



X=246000
Y=326800

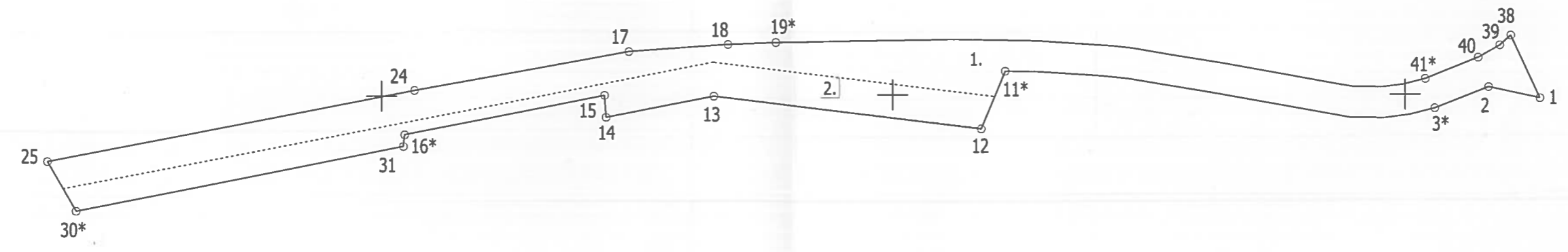

X=245600
Y=327000



Zemes vienības platība: 1.07 ha

Apgrūtinājumu plāns	6452 001 0093	Plāna mērogs 1: 2000	2. lapa no 2
Mērnieks Olafs Horsts sertifikāta Nr. AB0141	Plāns sagatavots atbilstoši Ministru kabineta 2011. gada 27. decembra noteikumiem Nr.1019 "Zemes kadastrālās uzmērīšanas noteikumi"		

VALSTS ZEMES DIENESTS

INŽENIERBŪVES KADASTRĀLĀS UZMĒRĪŠANAS LIETA

Būves kadastra apzīmējums:64520010093001
Nosaukums:Ugunsliņija
Kadastrālās uzmērīšanas datums:04.11.2021

Izdrukas ID: 390002541631	Izdrukas datums: 26.11.2021	1 no 3
---------------------------	-----------------------------	--------

Skaidrojumi:

Nav – Kadastra informācijas sistēmā dati nav reģistrēti; Neregistrē – atbilstoši normatīvajiem aktiem dati netiek reģistrēti

Inženierbūves kadastrālās uzmērīšanas lieta

1. Kadastra objekta identifikators

1.1. Būves kadastra apzīmējums:.....64520010093001

1.2. Nekustamā īpašuma kadastra numurs:.....Nav

10. Būves pamatdati

10.1. Būves kadastra apzīmējums:.....64520010093001

10.1.1. Adrese:.....Nav

10.1.2. Nosaukums:.....Ugunslīnija

10.1.3. Galvenais lietošanas veids:.....2112 - Ielas, ceļi un laukumi

10.1.4. Kopējā platība (m²):.....2885.9

10.1.5. Apbūves laukums (m²):.....Nav

10.1.6. Virszemes stāvu skaits:.....0

10.1.7. Pazemes stāvu skaits:.....0

10.1.8. Telpu grupu skaits:.....Nav

10.1.9. Eksploatācijā pieņemšanas gads(-i):.....Nav

10.1.10. Eksploatācijas uzsākšanas gads:.....2002

10.1.11. Nolietojums (%):.....80

10.1.12. Nolietojuma aprēķina datums:.....26.11.2021

10.1.13. Kadastrālās uzmērīšanas datums:.....04.11.2021

10.1.14. Būve ir pirmsreģistrēta:.....Nē

10.1.15. Veicot kadastrālo uzmērīšanu, būve apvidū nav konstatēta:.....Nē

10.1.16. Būve atrodas vai daļēji atrodas uz zemes vienības ar kadastra apzīmējumu:.....
64520010093

10.1.17. Funkcionāli saistīto ēku kadastra apzīmējumi:.....Nav

11. Būves tips

11.1. Būves kadastra apzīmējums:.....64520010093001

Tipa kods	Tipa nosaukums
21120102	Ielas, ceļi un laukumi ar mīksto segumu

12. Būves konstruktīvie elementi

12.1. Būves ar kadastra apzīmējumu 64520010093001 konstruktīvie elementi:

Nosaukums	Konstruktijas veids	Materiāls	Eksploatācijā pieņemšanas gads(-i)	Eksploatācijas uzsākšanas gads	Nolietojums (%)
Inženierbūve	Nav	Nav	Nav	2002	80

13. Būves apjoma rādītāji

13.1. Būves ar kadastra apzīmējumu 64520010093001 apjoma rādītāji:

Apjoma rādītāja veids	Apjoma rādītāja nosaukums	Apjoms un mērvienība	Tipa/ elementa kods	Tipa/ elementa nosaukums
Garums	Nav	575.7 m	Nav	Nav
Laukums	Nav	2885.9 kv.m.	21120102	Ielas, ceļi un laukumi ar mīksto segumu
Platums	Nav	4.6 m	Nav	Nav

14. Kopējās platības sadalījums pa platību veidiem

14.1. Būve ar kadastra apzīmējumu.....64520010093001

14.1.1. Kopējā platība (m²).....Nav

14.1.1.1. Lietderīgā platība (m²).....Nav

14.1.1.1.1. Dzīvokļu kopējā platība (m²).....Nav

14.1.1.1.1.1. Dzīvokļu platība (m²).....Nav

14.1.1.1.1.1.1. Dzīvojamā platība (m²).....Nav

14.1.1.1.1.1.2. Dzīvokļu palīgtelpu platība (m²).....Nav

Izdrukas ID: 390002541631	Izdrukas datums: 26.11.2021	2 no 3
---------------------------	-----------------------------	--------

Skaidrojumi:

Nav – Kadastra informācijas sistēmā dati nav reģistrēti; Neregistrē – atbilstoši normatīvajiem aktiem dati netiek reģistrēti

14.1.1.1.1.2. Dzīvokļu ārtelpu platība (m ²).....	Nav
14.1.1.1.2. Nedzīvojamo telpu platība (m ²).....	Nav
14.1.1.1.2.1. Nedzīvojamo iekštelpu platība (m ²).....	Nav
14.1.1.1.2.2. Nedzīvojamo ārtelpu platība (m ²).....	Nav
14.1.1.2. Koplietošanas palīgtelpu platība (m ²).....	Nav
14.1.1.2.1. Koplietošanas iekštelpu platība (m ²).....	Nav
14.1.1.2.2. Koplietošanas ārtelpu platība (m ²).....	Nav

16. Telpu grupas pamatdati

16.1. Būves sastāvā telpu grupas nav reģistrētas

17. Telpu grupas kopējās platības sadalījums pa telpu veidiem un telpu raksturojošie rādītāji

17.1. Būves sastāvā telpu grupas nav reģistrētas

18. Labiekārtojumi

18.1. Nevienai būvei vai telpu grupai labiekārtojumi nav reģistrēti

Kadastra apzīmējuma pārejas tabula:

Kadastra apzīmējums pirms sadalīšanas	Kadastra apzīmējumi pēc sadalīšanas
64520010068001	64520010093001
	64520010094001

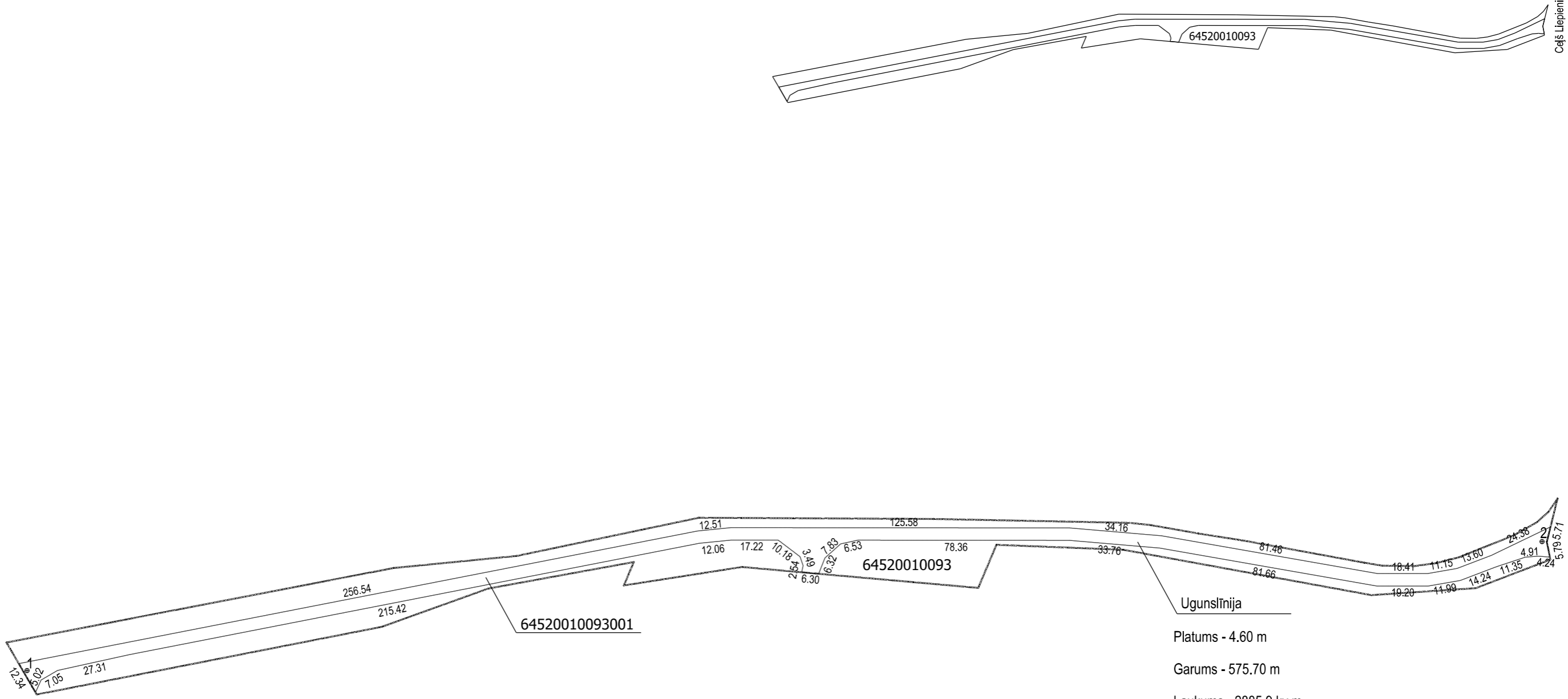

Būves punkta koordinātas
Latvijas koordinātu sistēmā LKS-92

Punkta nr	x	y
1	245764.17	326676.86
2	245811.99	327238.84

INŽENIERBŪVES PLĀNS		
KADASTRA APZĪMĒJUMS	MĒROGS	LPP.
64520010093001	1 : 1600	5



64520010093001_20211104_IF_1



64520010093001_20211104_IF_2

Dienvidkurzemes novada Kazdangas pagastā

**DATUMU SKATĪT DOKUMENTA PARAKSTA LAIKA ZĪMOGĀ
REĢISTRĀCIJAS NUMURU SKATĪT DOKUMENTA PIELIKUMĀ**

Dienvidkurzemes novada pašvaldība

Lielā iela 76, Grobiņa, LV- 3430

[e-adrese](#)

IESNIEGUMS

Atbilstoši 2021. gada 27. maija Rucavas novada domes lēmumam (turpmāk – Pašvaldība) “1.32.Par pašvaldības zemes vienības ar kadastra apzīmējumu 64520010068 daļas nodošanu valstij” un pilnvarojumam, veikta zemes gabala ar kadastra apzīmējumu 64520010068 sadale, jauna īpašuma “Ugunslīnija”, kad Nr. 64520010095, kas sastāv no zemes vienības 645200100930 un būves ar kadastra apzīmējumu 64520010093001 kadastrālā uzmērīšana un reģistrācija NĪV KR IS.

Atbilstoši 2021. gada 17.jūnija Vienošanās Nr. 5-8.2_004t_260_21_31 par sadarbību 1.5. punktam, lūdzu lemt par Pašvaldības nekustamā īpašuma „Ugunslīnija”, kad. Nr. 64520010095, kas sastāv no zemes vienības ar kadastra apzīmējumu 64520010093, 1,07 ha kopplatībā un būves ar kadastra apzīmējumu 64520010093001 (turpmāk – Nekustamais īpašums) nodošanu bez atlīdzības valsts (Zemkopības ministrijas personā) īpašumā. Pamatojoties uz likuma „Publiskas personas mantas atsavināšanas likums” 42. panta noteikumiem, lēmumā:

- saskaņā ar 13.02.2018. Ministru kabineta noteikumu Nr. 87 "Grāmatvedības uzskaites kārtība budžeta iestādēs" 345. pkt. noteikumiem, norādāma informācija par ilgtermiņa ieguldījuma uzskaiti (pamatlīdzekļa piederība uzskaites kategorijai detalizācijā līdz apakšgrupai, sākotnējā vērtība, uzkrātā amortizācija un nolietojums, līdzdalības daļa un finanšu instrumentu patiesās vērtības rezerves, atlikušais lietderīgās lietošanas laiks, attiecīga norāde un vērtība, ja pamatlīdzekļa vērtība sākotnēji atzīta nākamo periodu ieņēmumos, finanšu instrumentu kategorija). Dokumentālu pamatojumu pievieno kā lēmuma pielikumu (Izziņa par ilgtermiņa ieguldījumu uzskaiti);
- atbilstoši Publiskas personas mantas atsavināšanas likuma 42. panta otrās daļas otrajam teikumam, kādas valsts pārvaldes funkcijas veikšanai nekustamais īpašums tiek nodots (Meža likumā noteiktās valstij piekrītošās un piederošās meža zemes apsaimniekošanas un aizsardzības nodrošināšanai);
- atbilstoši Publiskas personas mantas atsavināšanas likuma 42. panta otrās daļas ceturtajam teikumam, lēmumā nosaka pienākumu valstij nodot nekustamo īpašumu bez atlīdzības atpakaļ pašvaldībai, ja tas vairs netiek izmantots Meža likumā noteiktās valstij piekrītošās un piederošās meža zemes apsaimniekošanas un aizsardzības nodrošināšanai..

Zemkopības ministrija ir izteikusi lūgumu Nekustamo īpašumu ierakstīt zemesgrāmatā uz Pašvaldības vārda pirms jautājuma par Nekustamā īpašuma valdītāja maiņas izskatīšanu Ministru kabinetā. Atbilstoši iepriekš minētajam lūdzam, pirms augstāk minētā Pašvaldības lēmuma pieņemšanas, nodrošināt nekustamā īpašuma “Ugunslīnija”, kad. Nr. 64520010095 ierakstīšanu zemesgrāmatā uz Pašvaldības vārda.

Pielikumā:

- Uzziņas projekts;
- NL projekts;
- Kvīts par kancelejas nodevas apmaksu;
- Zemes gabala 64520010093 robežu, situācijas un apgrūtinājumu plānu kopijas;
- Būves 64520010093001 kadastrālās uzmērīšanas lieta;
- 26.04.2012 Rucavas novada pašvaldības lēmuma Nr.7 kopija;
- 21.10.2021. izziņa Nr. DKN/2021/2.14./1305-N;
- 27.05.2021 sēdes protokola izraksta kopija.

Domes lēmuma izrakstu lūdzu nosūtīt elektroniski uz e-pastu j.guta@lvm.lv vai AS „Latvijas valsts meži” Nekustamo īpašumu pārvalde, „Boju muzejs”, Kazdangas pagasts, Dienvidkurzemes novads, LV-3456.

Ar cieņu,
Nekustamo īpašumu speciāliste
Dienvidkurzemes reģionā

J.Gūta

**ŠIS DOKUMENTS IR ELEKTRONISKI PARAKSTĪTS AR
DROŠU ELEKTRONISKO PARAKSTU UN SATUR LAIKA ZĪMOGU**

26468295
j.guta@lvm.lv



Dienvidkurzemes novada pašvaldība

Lielā iela 76, Grobiņa, Dienvidkurzemes novads, LV-3430, reģistrācijas Nr. 90000058625,
tālr. 63490458, e-pasts pasts@dkn.lv, www.dkn.lv

LĒMUMS

30.06.2022.

Nr.617
(prot.Nr.9 28.§)

Par nekustamā īpašuma “Ugunslnīja”, Dunikas pagasts, nodošanu bez atlīdzības Latvijas valstij LR Zemkopības ministrijas personā

Dienvidkurzemes novada dome ir izskatījusi AS “Latvijas valsts meži”, reģistrācijas Nr. 40003466281, 23.03.2022. iesniegumu Nr. 4.1-2_029t_260_22_30 par Dienvidkurzemes novada pašvaldības nekustamo īpašumu “Ugunslnīja”, Dunikas pag., Dienvidkurzemes nov., kadastra Nr. 64520010095, kas sastāv no zemes vienības ar kadastra apzīmējumu 64520010093 un būves ar kadastra apzīmējumu 64520010093001, nodošanu valstij Latvijas Republikas Zemkopības ministrijas personā, bezatlīdzības kārtībā, Meža likumā noteiktās, valstij piekrītošās un piederošās meža zemes apsaimniekošanas un aizsardzības nodrošināšanai. Dome **KONSTATĒ**:

Nekustamais īpašums “Ugunslnīja”, Dunikas pagasts, Dienvidkurzemes novads, kadastra Nr. 64520010095, sastāv no zemes vienības ar kadastra apzīmējumu 64520010093, būves ar kadastra apzīmējumu 64520010093001, kas reģistrēts Dunikas pagasta zemesgrāmatā 08.04.2022. nodalījuma Nr. 1000006254844 uz pašvaldības vārda. Minētā būve ar kadastra apzīmējumu 64520010093001 (ceļš) Dunikas pagasta autoceļu inventāra sarakstā iekļauts ar nr. R-1214-0-551 un zemes vienība ar kadastra apzīmējumu 64520010093 inventāra sarakstā iekļauta ar inventāra Nr. R-1213-0-552.

Saskaņā ar Publiskas personas mantas atsavināšanas likuma 42.panta otro daļu, atvasinātas publiskas personas nekustamo īpašumu var nodot bez atlīdzības citas atvasinātas publiskas personas vai valsts īpašumā. Atvasinātas publiskas personas lēmējinstītūcija lēmumā par atvasinātas publiskas personas nekustamā īpašuma nodošanu bez atlīdzības nosaka, kādas valsts pārvaldes funkcijas, atvasinātas publiskas personas funkcijas vai deleģēta pārvaldes uzdevuma veikšanai nekustamais īpašums tiek nodots. Nostiprinot atvasinātas publiskas personas vai valsts īpašuma tiesības uz nekustamo īpašumu, zemesgrāmatā izdarāma atzīme par atvasinātas publiskas personas lēmumā noteiktajiem tiesību aprobežojumiem. Ja nodotais nekustamais īpašums vairs netiek izmantots atvasinātas publiskas personas lēmējinstītūcijas lēmumā par atvasinātas publiskas personas nekustamā īpašuma nodošanu bez atlīdzības norādītās valsts pārvaldes funkcijas, atvasinātas publiskas personas funkcijas vai deleģēta pārvaldes uzdevuma veikšanai, valsts vai atvasināta publiska persona šo

Īpašumu bez atlīdzības nodod tai atvasinātai publiskai personai, kura šo nekustamo īpašumu nodevusi.

Saskaņā ar likuma "Par pašvaldībām" 14. panta pirmās daļas 2.punktu, pildot savas funkcijas, pašvaldībām likumā noteiktajā kārtībā ir tiesības: iegūt un atsavināt kustamo un nekustamo mantu, privatizēt pašvaldību īpašuma objektus, slēgt darījumus, kā arī veikt citas privāttiesiska rakstura darbības; saskaņā ar 21.panta pirmās daļas 17.punktu, Dome var lemt par pašvaldības nekustamā īpašuma atsavināšanu, ieķīlāšanu vai privatizēšanu, kā arī par nekustamās mantas iegūšanu pašvaldības īpašumā.

Saskaņā ar Administratīvā procesa likumu tiek uzsākta administratīvā lieta uz iesniedzēja rakstiska iesnieguma pamata, un nodaļas lēmums tiek sagatavots kā administratīvais akts minētā likuma 67.pantā noteiktajā kārtībā.

Pamatojoties iepriekš tekstā minēto, kā arī uz likuma „Par pašvaldībām” 14. panta pirmās daļas 2. punktu, 21.panta pirmās daļas 17.punktu, Publiskas personas atsavināšanas likums 42. panta otro daļu un Administratīvā procesa likuma 67. pantu,

Dienvidkurzemes novada pašvaldības dome NOLEMJ:

1. Nodot īpašumā bez atlīdzības Latvijas valstij Latvijas Republikas Zemkopības ministrijas personā pašvaldības ceļu - inženierbūvi ar kadastra apzīmējumu 64520010093001, zemes vienību ar kadastra apzīmējumu 64520010093, 1,07 ha platībā, kas ietilpst nekustamā īpašuma "Ugunslīnija", Dunikas pagastā, Dienvidkurzemes novadā sastāvā, Meža likumā noteiktās, valstij piekrītošās un piederošās meža zemes apsaimniekošanas un aizsardzības nodrošināšanai.
2. Noteikt aizliegumu Zemkopības ministrijai nekustamo īpašumu "Ugunslīnija", Dunikas pagasts, Dienvidkurzemes novads atsavināt un aprūtināt to ar lietu tiesībām, kā arī noteikt pienākumu Zemkopības ministrijai bez atlīdzības nodot nekustamo īpašumu Dienvidkurzemes novada pašvaldībai, ja tas netiek izmantots meža apsaimniekošanas un aizsardzības funkciju nodrošināšanai, attiecīgi par to izdarot atzīmi zemesgrāmatā.
3. Lēmumu var pārsūdzēt Administratīvās rajona tiesas Liepājas tiesu namā viena mēneša laikā no tā spēkā stāšanās dienas.

Sēdes vadītājs

(paraksts)*

A.Galeckis

Lēmums izsūtāms:

- AS "Latvijas valsts meži" nekustamo īpašumu pārvalde j.guta@@lvm.lv
- nekustamo īpašumu speciālistei Dacei Magonei, dace.magone@dkn.lv
- finanšu un grāmatvedības daļai Intai Ķinēnai, inta.kinena@dkn.lv

*Šis dokuments ir parakstīts ar drošu elektronisko parakstu un satur laika zīmogu.